PROGRAMA ANUAL DE ADQUISICIONES DEL MUNICIPIO DE AMECAMECA 2022

Diciembre 2022

AMECAMECA
GOBIERNO MUNICIPAL • 2022 - 2024
¡Gobierno para Todos!

PROGRAMA ANUAL DE ADQUISICIONES ARRENDAMIENTOS Y SERVICIOS 2022

INDICE **PÁGINA**

Justificación	3
Objetivo	3
Políticas	3
Marco Legal	4
Organigrama	8
Previsiones Presupuestales	9
Calendarización de los recursos a fin de que los bienes y servicios adquiridos o contratados sean suministrados o prestados con oportunidad	10
calendarización de los procedimientos de adquisición de bienes y prestación de servicios	55
Inventario de bienes inmuebles	56

Justificación

Con base en lo dispuesto en el artículo 20 de la Ley de Adquisiciones, Arrendamientos y Servicios del Sector Público y el artículo 16 de su Reglamento así como en los artículos 10 y 11 de la Ley de Contratación Pública del Estado de México y Municipios y articulo 9 de su reglamento, se presenta el Programa Anual de Adquisiciones para el Ejercicio Fiscal 2022, el cual tiene como propósito coadyuvar a la planeación, programación y sistematización de los bienes y servicios que son financiados con recursos económicos públicos, destinados al cumplimiento de los objetivos y programas planteados por el municipio de Amecameca.

Objetivo

Disponer de una herramienta de planeación, programación y sistematización, que permita suministrar a las áreas sustantivas y adjetivas del Municipio de Amecameca con base en el presupuesto autorizado para el presente ejercicio fiscal, los bienes y servicios requeridos conforme a los objetivos, funciones y programas prioritarios planteados en sus respectivos programas anuales.

Políticas

La atención de los requerimientos solicitados, se realizará en función de lo estrictamente necesario de acuerdo con la disponibilidad financiera y presupuestal.

Al inicio del proceso de adquisición, se realizará un análisis técnico de los bienes y servicios, con el fin de determinar que éstos satisfacen las necesidades reales, evitando la compra de aquellos que sean innecesarios, o en su caso duplicados en cuanto a características o usos y que impliquen el ejercicio irracional del presupuesto.

Durante las diversas fases de los procedimientos de adquisiciones, el Comité de Adquisiciones, Arrendamientos y Servicios y el Comité de Adquisiciones de Bienes y Servicios del Municipio de Amecameca, tomará en cuenta los principios de austeridad y disciplina presupuestaria.

Marco legal

CONSTITUCIÓN POLÍTICA DE LOS ESTADOS UNIDOS MEXICANOS

Artículo 134. Los recursos económicos de que dispongan la Federación, las entidades federativas, los Municipios y las demarcaciones territoriales de la Ciudad de México, se administrarán con eficiencia, eficacia, economía, transparencia y honradez para satisfacer los objetivos a los que estén destinados.

Párrafo reformado DOF 07-05-2008, 29-01-2016

Los resultados del ejercicio de dichos recursos serán evaluados por las instancias técnicas que establezcan, respectivamente, la Federación y las entidades federativas, con el objeto de propiciar que los recursos económicos se asignen en los respectivos presupuestos en los términos del párrafo precedente. Lo anterior, sin menoscabo de lo dispuesto en los artículos 26, Apartado C, 74, fracción VI y 79 de esta Constitución.

Párrafo adicionado DOF 07-05-2008. Reformado DOF 29-01-2016

Las adquisiciones, arrendamientos y enajenaciones de todo tipo de bienes, prestación de servicios de cualquier naturaleza y la contratación de obra que realicen, se adjudicarán o llevarán a cabo a través de licitaciones públicas mediante convocatoria pública para que libremente se presenten proposiciones solventes en sobre cerrado, que será abierto públicamente, a fin de asegurar al Estado las mejores condiciones disponibles en cuanto a precio, calidad, financiamiento, oportunidad y demás circunstancias pertinentes. Cuando las licitaciones a que hace referencia el párrafo anterior no sean idóneas para asegurar dichas condiciones, las leyes establecerán las bases, procedimientos, reglas, requisitos y demás elementos para acreditar la economía, eficacia, eficiencia, imparcialidad y honradez que aseguren las mejores condiciones para el Estado. El manejo de recursos económicos federales por parte de las entidades federativas, los municipios y las demarcaciones territoriales de la Ciudad de México, se sujetará a las bases de este artículo y a las leyes reglamentarias. La evaluación sobre el ejercicio de dichos recursos se realizará por las instancias técnicas de las entidades federativas a que se refiere el párrafo segundo de este artículo.

Párrafo reformado DOF 07-05-2008, 29-01-2016

Los servidores públicos serán responsables del cumplimiento de estas bases en los términos del Título Cuarto de esta Constitución. Los servidores públicos de la Federación, las entidades federativas, los Municipios y las demarcaciones territoriales de la Ciudad de México, tienen en todo tiempo la obligación de aplicar con imparcialidad los recursos públicos que están bajo su responsabilidad, sin influir en la equidad de la competencia entre los partidos políticos.

Párrafo adicionado DOF 13-11-2007.
Reformado DOF 29-01-2016

Constitución Política del Estado Libre y Soberano de México

Artículo 129.- Los recursos económicos del Estado, de los municipios, así como de los organismos autónomos, se administrarán con eficiencia, eficacia y honradez, para cumplir con los objetivos y programas a los que estén destinados.

Las adquisiciones, arrendamientos y enajenaciones de todo tipo de bienes, la prestación de servicios de cualquier naturaleza y la contratación de obra se llevarán a cabo y se adjudicarán por medio de licitaciones públicas mediante convocatoria pública, para que se presenten propuestas en sobre cerrado que serán abiertos públicamente, procesos en los que se privilegiará el uso de las tecnologías de la información y comunicación, a fin de asegurar al Gobierno del Estado y a los municipios, las mejores

condiciones disponibles en cuanto a precio, calidad, financiamiento, oportunidad y demás circunstancias pertinentes.
La ley establecerá las bases para el uso de dichas tecnologías. Cuando las licitaciones a las que hace referencia el párrafo anterior no sean idóneas para asegurar dichas condiciones, las leyes establecerán las bases, procedimientos, reglas, requisitos y demás elementos para acreditar la economía, eficacia, eficiencia, imparcialidad y honradez que aseguren las mejores condiciones para el Estado, los municipios y los órganos autónomos.
Todos los pagos se harán mediante orden escrita en la que se expresará la partida del presupuesto a cargo de la cual se realicen.
Los servidores públicos del Estado y municipios, tienen en todo tiempo la obligación de aplicar con imparcialidad los recursos públicos que están bajo su responsabilidad, sin influir en la equidad de la competencia entre los partidos políticos.

La propaganda que bajo cualquier modalidad de comunicación social, difundan como tales los poderes públicos, los órganos autónomos, los Ayuntamientos, las dependencias y entidades de la administración pública estatal y municipal, así como las empresas de participación estatal o municipal, sociedades o asociaciones asimiladas a éstas y en los fideicomisos y cualquier otra entidad pública del Estado de México, deberá tener carácter institucional y fines informativos, educativos o de orientación social. En ningún caso esta propaganda incluirá nombres, imágenes, voces o símbolos que impliquen promoción personalizada de cualquier servidor público, de cualquiera de los poderes del Estado u órganos de gobierno. Las leyes de la materia regularán estas circunstancias.

El Órgano Superior de Fiscalización, la Secretaría de la Contraloría, las contralorías de los Poderes Legislativo y Judicial, las de los organismos autónomos y las de los Ayuntamientos, vigilarán el cumplimiento de lo dispuesto en este Título, conforme a sus respectivas competencias.

La infracción a las disposiciones previstas en este Título será sancionada conforme a lo dispuesto en la Ley de Responsabilidades de los Servidores Públicos del Estado de México y sus Municipios y demás leyes aplicables.

Ley de Adquisiciones, Arrendamientos y Servicios del Sector Público

Artículo 20.-Las dependencias y entidades formularán sus programas anuales de adquisiciones, arrendamientos y servicios, y los que abarquen más de un ejercicio presupuestal, así como sus respectivos presupuestos, considerando:

I. Las acciones previas, durante y posteriormente a la realización de dichas operaciones;
II. Los objetivos y metas a corto, mediano y largo plazo;
III. La calendarización física y financiera de los recursos necesarios;
IV. Las unidades responsables de su instrumentación;
V. Sus programas sustantivos, de apoyo administrativo y de inversiones, así como, en su caso, aquellos relativos a la adquisición de bienes para su posterior comercialización, incluyendo los que habrán de sujetarse a procesos productivos;
VI. La existencia en cantidad suficiente de los bienes; los plazos estimados de suministro: los avances tecnológicos incorporados en los bienes, y en su caso los planes, proyectos y especificaciones;
VII. Las normas aplicables conforme a la Ley Federal sobre Metrología y Normalización o, a falta de estas, las normas internacionales;

Plaza de la Constitucion S/N,
Amecameca, Estado de México. C.P. 56900
Tel. 597 106 100
Gobierno de Amecameca 2022-2024

VIII. Los requerimientos de mantenimiento de los bienes muebles a su cargo, y

IX. Las demás previsiones que deban tomarse en cuenta según la naturaleza y características de las adquisiciones, arrendamientos o servicios.

Reglamento de la Ley de Adquisiciones, Arrendamientos y Servicios del Sector Público

Artículo 16.- Para efectos de lo dispuesto en el artículo 20 de la Ley, los titulares de las dependencias y entidades o a los oficiales mayores o equivalentes, aprobarán el Programa Anual de Adquisiciones . La planeación e integración de dicho programa y, es su caso su presentación ante los titulares de las dependencias y entidades para su aprobación, será responsabilidad de los oficiales mayores o equivalentes, a partir de la información que les proporcionen las áreas requirentes, y deberá contener, como mínimo, la descripción y monto de los bienes, arrendamientos y servicios que representen por lo menos el ochenta por ciento del presupuesto total estimado, así como el monto aproximado de los bienes, arrendamientos y servicios que integren el porcentaje restante.

Ley de Contratación Pública del Estado de México y Municipios

Artículo 10.- Las dependencias, entidades, ayuntamientos y tribunales administrativos deberán programar sus adquisiciones, arrendamientos y servicios, tomando en consideración, según corresponda, lo siguiente:

I. Los objetivos, estrategias y líneas de acción establecidos en el Plan de Desarrollo del Estado de México, los Criterios Generales de Política Social fijados por el titular del Poder Ejecutivo, y las previsiones contenidas en los programas sectoriales.

II. Los objetivos, estrategias y líneas de acción establecidos en los planes de desarrollo municipal.

III. Las actividades sustantivas que desarrollen para cumplir con los programas prioritarios que tienen bajo su responsabilidad.

IV. Las medidas que en materia de austeridad señale el Presupuesto de Egresos respectivo.

Artículo 11.- Las dependencias, entidade untamientos y tribunales administrativos al formular sus programas anuales de adquisiciones, arrendamientos y servicios, además de lo establecido en otras disposiciones legales, deberán observar lo siguiente:

I. Los bienes, arrendamientos y servicios que solucionen de manera adecuada sus necesidades de operación;

II. Los recursos financieros y materiales y los servicios con los que se cuente;

III. Los plazos estimados en los que se requerirán los bienes, arrendamientos y servicios;

IV. Las políticas y normas administrativas que establezca la Secretaría y los ayuntamientos, en su caso, para optimizar las adquisiciones, arrendamientos y servicios;

V. Las demás previsiones que sean necesarias para la adecuada planeación, operación y ejecución de los programas y acciones correspondientes.

Las dependencias, entidades estatales y tribunales administrativos formularán sus programas de adquisiciones, arrendamientos y servicios, simultáneamente con sus Programas Anuales y Proyectos de Presupuestos de Egresos.

Reglamento de la Ley de Contratación Pública del Estado de México

Artículo 9.- Los programas de adquisiciones, arrendamientos y servicios de las dependencias, organismos auxiliares, tribunales administrativos y municipios, deberán contener en lo conducente, lo siguiente:

I. Justificación;

II. Organigrama y plantilla de personal aprobados, **únicamente cuando se considere el arrendamiento de inmuebles.**

III. Previsiones presupuestales;

IV. Origen de los recursos, de gasto corriente, inversión o concurrente;

V. Datos generales del inmueble y costo de la renta;

VI. Los bienes o servicios estrictamente necesarios para la realización de sus funciones, acciones y ejecución de sus programas; y

VII. Las demás que determinen la Secretaría.

Organigrama del Municipio de Amecameca

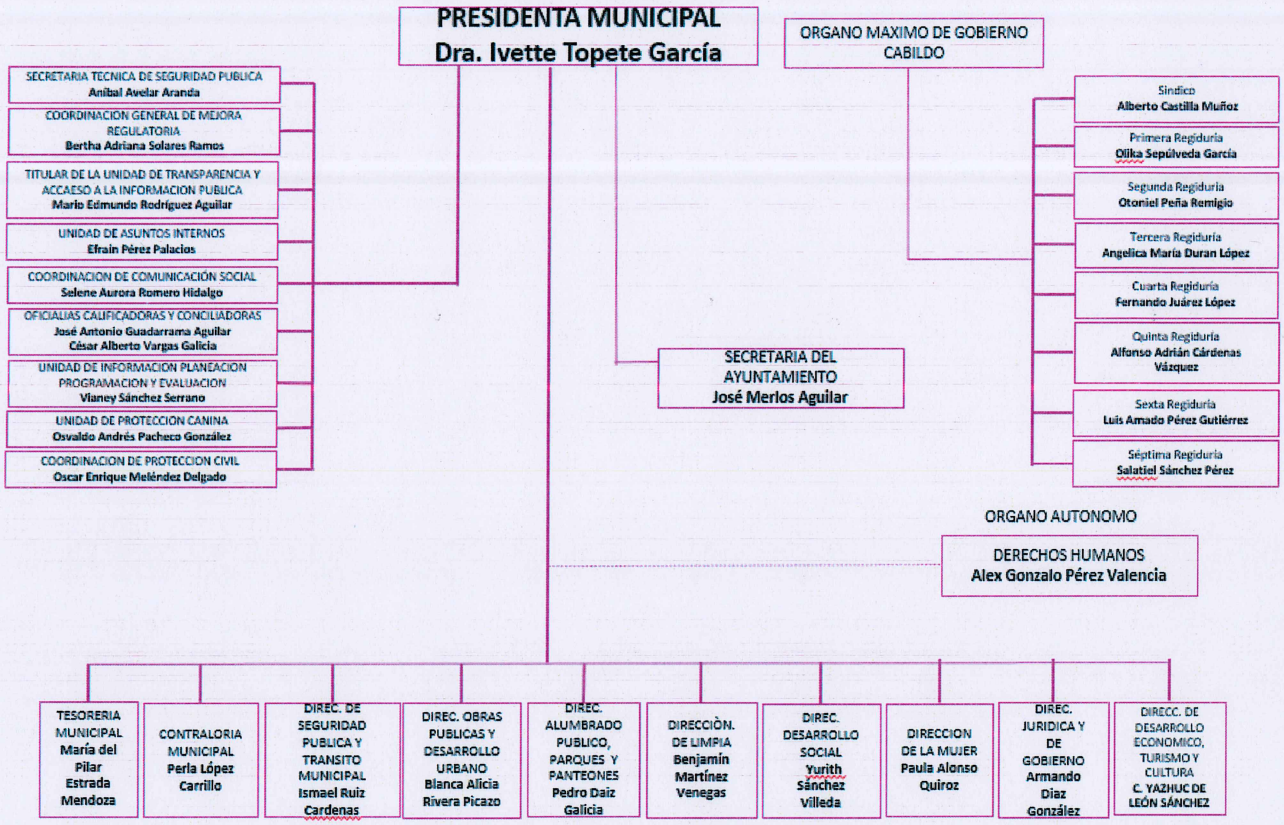

TESORERA MUNICIPAL
María del Pilar Estrada Mendoza

PRESIDENTA MUNICIPAL
Dra. Ivette Topete García

Previsiones presupuestales

De conformidad con el Presupuesto de Egresos del Gobierno del Estado de México para el Ejercicio Fiscal de 2022 a continuación se desglosan los recursos por Capítulo de Gasto:

1. Previsiones presupuestales

CAPÍTULO DE GASTO	DESCRIPCIÓN	TOTAL $
2000	Materiales y Suministros	14,154,238.73
3000	Servicios Generales	22,635,717.02
5000	Bienes Muebles e Inmuebles	8,486,988.55
TOTAL		**45,276,944.30**

Origen de los Recursos

Gasto corriente

TOTAL DE GASTO CORRIENTE: $ 45,276,944.30 (CUARENTA Y CINCO MILLONES DOSCIENTOS SETENTA Y SEIS MIL NOVECIENTOS CUARENTA Y CUATRO PESOS 30/100 M.N)

Calendarización de los recursos a fin de que los bienes y servicios adquiridos o contratados sean suministrados o prestados con oportunidad

CTA	CONCEPTO		TOTAL	ENERO	FEBRERO	MARZO	ABRIL	MAYO	JUNIO	JULIO	AGOSTO	SEPTIEMBRE	OCTUBRE	NOVIEMBRE	DICIEMBRE
2000	MATERIALES Y SUMINISTROS	A00, PRESIDENCIA	**541,172.95**	54,517.01	0.00	2,453.36	15,161.86	11,465.47	168,991.35	20,000.29	16,484.71	38,106.62	39,972.08	76,749.81	97,270.39
2100	MATERIALES DE ADMINISTRACIÓN, EMISIÓN DE DOCUMENTOS Y ARTÍCULOS OFICIALES	A00, PRESIDENCIA	**151,203.91**	31,987.03	0.00	0.00	0.00	0.00	44,073.05	0.00	927.76	0.00	0.00	14,791.14	59,424.93
2110	Materiales, útiles y equipos menores de oficina	A00, PRESIDENCIA	**133,981.23**	22,320.04	0.00	0.00	0.00	0.00	44,073.05	0.00	527.76	0.00	0.00	14,791.14	52,269.24
2111	Materiales y útiles de oficina	A00, PRESIDENCIA	**129,886.05**	22,320.04	0.00	0.00	0.00	0.00	41,776.05	0.00	0.00	0.00	0.00	14,018.93	51,771.03
2112	Enseres de oficina	A00, PRESIDENCIA	**4,095.18**	0.00	0.00	0.00	0.00	0.00	2,297.00	0.00	527.76	0.00	0.00	772.21	498.21
2140	Materiales útiles y equipos menores de tecnologías de la información y comunicaciones	A00, PRESIDENCIA	**14,781.70**	7,226.01	0.00	0.00	0.00	0.00	0.00	0.00	400.00	0.00	0.00	0.00	7,155.69
2141	Materiales y útiles para el procesamiento en equipos y bienes informáticos	A00, PRESIDENCIA	**14,781.70**	7,226.01	0.00	0.00	0.00	0.00	0.00	0.00	400.00	0.00	0.00	0.00	7,155.69
2160	Material de limpieza	A00, PRESIDENCIA	**2,440.98**	2,440.98	0.00	0.00	0.00	0.00	0.00	0.00	0.00	0.00	0.00	0.00	0.00
2161	Material y enseres de limpieza	A00, PRESIDENCIA	**2,440.98**	2,440.98	0.00	0.00	0.00	0.00	0.00	0.00	0.00	0.00	0.00	0.00	0.00
2170	Materiales y útiles de enseñanza	A00, PRESIDENCIA	**0.00**	0.00	0.00	0.00	0.00	0.00	0.00	0.00	0.00	0.00	0.00	0.00	0.00
2171	Material didáctico	A00, PRESIDENCIA	**0.00**	0.00	0.00	0.00	0.00	0.00	0.00	0.00	0.00	0.00	0.00	0.00	0.00
2200	ALIMENTOS Y UTENSILIOS	A00, PRESIDENCIA	**177,254.18**	1,396.01	0.00	2,228.36	0.00	0.00	110,454.04	4,000.00	0.00	7,753.90	23,084.09	21,695.71	6,642.07
2210	Productos alimenticios para personas	A00, PRESIDENCIA	**177,254.18**	1,396.01	0.00	2,228.36	0.00	0.00	110,454.04	4,000.00	0.00	7,753.90	23,084.09	21,695.71	6,642.07
2211	Productos alimenticios para personas	A00, PRESIDENCIA	**177,254.18**	1,396.01	0.00	2,228.36	0.00	0.00	110,454.04	4,000.00	0.00	7,753.90	23,084.09	21,695.71	6,642.07
2300	MATERIAS PRIMAS Y MATERIALES DE PRODUCCIÓN Y COMERCIALIZACIÓN	A00, PRESIDENCIA	**2,180.00**	2,180.00	0.00	0.00	0.00	0.00	0.00	0.00	0.00	0.00	0.00	0.00	0.00
2350	Productos químicos, farmacéuticos y de laboratorio adquiridos como materia prima	A00, PRESIDENCIA	**2,180.00**	2,180.00	0.00	0.00	0.00	0.00	0.00	0.00	0.00	0.00	0.00	0.00	0.00
2351	Productos químicos, farmacéuticos y de laboratorio adquiridos como materia prima	A00, PRESIDENCIA	**2,180.00**	2,180.00	0.00	0.00	0.00	0.00	0.00	0.00	0.00	0.00	0.00	0.00	0.00
2400	MATERIALES Y ARTÍCULOS DE CONSTRUCCIÓN Y DE REPARACIÓN	A00, PRESIDENCIA	**12,203.15**	0.00	0.00	225.00	0.00	0.00	0.00	0.00	0.00	0.00	0.00	11,978.15	0.00
2460	Material eléctrico y electrónico	A00, PRESIDENCIA	**225.00**	0.00	0.00	225.00	0.00	0.00	0.00	0.00	0.00	0.00	0.00	0.00	0.00
2461	Material eléctrico y electrónico	A00, PRESIDENCIA	**225.00**	0.00	0.00	225.00	0.00	0.00	0.00	0.00	0.00	0.00	0.00	0.00	0.00
2490	Otros materiales y artículos de construcción y reparación	A00, PRESIDENCIA	**0.00**	0.00	0.00	0.00	0.00	0.00	0.00	0.00	0.00	0.00	0.00	0.00	0.00
2491	Materiales de construcción	A00, PRESIDENCIA	**0.00**	0.00	0.00	0.00	0.00	0.00	0.00	0.00	0.00	0.00	0.00	0.00	0.00
2500	PRODUCTOS QUÍMICOS, FARMACÉUTICOS Y DE LABORATORIO	A00, PRESIDENCIA	**17,581.23**	17,581.23	0.00	0.00	0.00	0.00	0.00	0.00	0.00	0.00	0.00	0.00	0.00
2540	Materiales, accesorios y suministros médicos	A00, PRESIDENCIA	**17,581.23**	17,581.23	0.00	0.00	0.00	0.00	0.00	0.00	0.00	0.00	0.00	0.00	0.00
2541	Materiales, accesorios y suministros médicos	A00, PRESIDENCIA	**17,581.23**	17,581.23	0.00	0.00	0.00	0.00	0.00	0.00	0.00	0.00	0.00	0.00	0.00
2600	COMBUSTIBLES, LUBRICANTES Y ADITIVOS	A00, PRESIDENCIA	**153,129.26**	0.00	0.00	0.00	15,161.86	11,465.47	14,464.26	16,000.29	15,556.95	16,103.28	16,887.99	16,285.77	31,203.39
2610	Combustibles, lubricantes y aditivos	A00, PRESIDENCIA	**153,129.26**	0.00	0.00	0.00	15,161.86	11,465.47	14,464.26	16,000.29	15,556.95	16,103.28	16,887.99	16,285.77	31,203.39
2611	Combustibles, lubricantes y aditivos	A00, PRESIDENCIA	**153,129.26**	0.00	0.00	0.00	15,161.86	11,465.47	14,464.26	16,000.29	15,556.95	16,103.28	16,887.99	16,285.77	31,203.39
2700	VESTUARIO, BLANCOS, PRENDAS DE PROTECCIÓN Y ARTÍCULOS DEPORTIVOS	A00, PRESIDENCIA	**26,248.48**	0.00	0.00	0.00	0.00	0.00	0.00	0.00	0.00	14,249.44	0.00	11,999.04	0.00
2710	Vestuario y uniformes	A00, PRESIDENCIA	**26,248.48**	0.00	0.00	0.00	0.00	0.00	0.00	0.00	0.00	14,249.44	0.00	11,999.04	0.00
2711	Vestuario y uniformes	A00, PRESIDENCIA	**26,248.48**	0.00	0.00	0.00	0.00	0.00	0.00	0.00	0.00	14,249.44	0.00	11,999.04	0.00
2900	HERRAMIENTAS, REFACCIONES Y ACCESORIOS MENORES	A00, PRESIDENCIA	**1,372.74**	1,372.74	0.00	0.00	0.00	0.00	0.00	0.00	0.00	0.00	0.00	0.00	0.00
2940	Refacciones y accesorios menores de equipo de cómputo y tecnologías de la información	A00, PRESIDENCIA	**1,372.74**	1,372.74	0.00	0.00	0.00	0.00	0.00	0.00	0.00	0.00	0.00	0.00	0.00
2941	Refacciones y accesorios para equipo de cómputo	A00, PRESIDENCIA	**1,372.74**	1,372.74	0.00	0.00	0.00	0.00	0.00	0.00	0.00	0.00	0.00	0.00	0.00

Calendarización de los recursos a fin de que los bienes y servicios adquiridos o contratados sean suministrados o prestados con oportunidad

CTA	CONCEPTO		TOTAL	ENERO	FEBRERO	MARZO	ABRIL	MAYO	JUNIO	JULIO	AGOSTO	SEPTIEMBRE	OCTUBRE	NOVIEMBRE	DICIEMBRE
3000	SERVICIOS GENERALES	A00, PRESIDENCIA	**892,151.91**	43,126.42	3,480.00	40,791.66	30,676.20	23,592.80	38,291.48	2,395.00	16,562.80	46,472.33	85,515.58	32,142.80	529,104.84
3100	SERVICIOS BÁSICOS	A00, PRESIDENCIA	**77,639.74**	555.00	3,480.00	7,736.26	0.00	14,492.60	11,046.80	951.00	8,450.00	5,249.08	8,129.00	11,750.00	5,800.00
3110	Energía eléctrica	A00, PRESIDENCIA	**63,893.00**	0.00	3,480.00	4,060.00	0.00	12,415.00	10,008.00	1.00	7,500.00	4,200.00	6,979.00	10,600.00	4,650.00
3111	Servicio de energía eléctrica	A00, PRESIDENCIA	**63,893.00**	0.00	3,480.00	4,060.00	0.00	12,415.00	10,008.00	1.00	7,500.00	4,200.00	6,979.00	10,600.00	4,650.00
3140	Telefonía tradicional	A00, PRESIDENCIA	**11,557.66**	370.00	0.00	3,249.43	0.00	1,600.00	800.00	800.00	800.00	938.23	1,000.00	1,000.00	1,000.00
3141	Servicio de telefonía convencional	A00, PRESIDENCIA	**11,557.66**	370.00	0.00	3,249.43	0.00	1,600.00	800.00	800.00	800.00	938.23	1,000.00	1,000.00	1,000.00
3170	Servicios de acceso de Internet, redes y procesamiento de información	A00, PRESIDENCIA	**2,189.08**	185.00	0.00	426.83	0.00	477.60	238.80	150.00	150.00	110.85	150.00	150.00	150.00
3171	Servicios de acceso a Internet	A00, PRESIDENCIA	**2,189.08**	185.00	0.00	426.83	0.00	477.60	238.80	150.00	150.00	110.85	150.00	150.00	150.00
3200	SERVICIOS DE ARRENDAMIENTO	A00, PRESIDENCIA	**40,600.00**	0.00	0.00	0.00	0.00	0.00	0.00	0.00	0.00	0.00	40,600.00	0.00	0.00
3250	Arrendamiento de equipo de transporte	A00, PRESIDENCIA	**40,600.00**	0.00	0.00	0.00	0.00	0.00	0.00	0.00	0.00	0.00	40,600.00	0.00	0.00
3251	Arrendamiento de vehículos	A00, PRESIDENCIA	**40,600.00**	0.00	0.00	0.00	0.00	0.00	0.00	0.00	0.00	0.00	40,600.00	0.00	0.00
3300	SERVICIOS PROFESIONALES, CIENTÍFICOS, TÉCNICOS Y OTROS SERVICIOS	A00, PRESIDENCIA	**1,542.80**	0.00	0.00	0.00	0.00	0.00	1,542.80	0.00	0.00	0.00	0.00	0.00	0.00
3360	Servicios de apoyo administrativo, traducción, fotocopiado e impresión	A00, PRESIDENCIA	**1,542.80**	0.00	0.00	0.00	0.00	0.00	1,542.80	0.00	0.00	0.00	0.00	0.00	0.00
3362	Impresiones de documentos oficiales para la prestación de servicios públicos, identificación, formatos administrativos y financieros, formas valoradas y	A00, PRESIDENCIA	**1,542.80**	0.00	0.00	0.00	0.00	0.00	1,542.80	0.00	0.00	0.00	0.00	0.00	0.00
3500	SERVICIOS DE INSTALACIÓN, REPARACIÓN, MANTENIMIENTO Y CONSERVACIÓN	A00, PRESIDENCIA	**4,618.80**	0.00	0.00	0.00	0.00	0.00	4,268.80	0.00	350.00	0.00	0.00	0.00	0.00
3530	Instalación, reparación y mantenimiento de equipo de cómputo y tecnologías de la información	A00, PRESIDENCIA	**4,618.80**	0.00	0.00	0.00	0.00	0.00	4,268.80	0.00	350.00	0.00	0.00	0.00	0.00
3531	Reparación, instalación y mantenimiento de bienes informáticos, microfilmación y tecnologías de la información	A00, PRESIDENCIA	**4,618.80**	0.00	0.00	0.00	0.00	0.00	4,268.80	0.00	350.00	0.00	0.00	0.00	0.00
3600	SERVICIOS DE COMUNICACIÓN SOCIAL Y PUBLICIDAD	A00, PRESIDENCIA	**46,743.94**	21,031.38	0.00	0.00	30,676.20	7,476.20	-29,640.32	0.00	0.00	0.00	10,588.48	0.00	6,612.00
3610	Difusión por radio, televisión y otros medios de mensajes sobre programas y actividades gubernamentales	A00, PRESIDENCIA	**46,743.94**	21,031.38	0.00	0.00	30,676.20	7,476.20	-29,640.32	0.00	0.00	0.00	10,588.48	0.00	6,612.00
3611	Gastos de publicidad y propaganda	A00, PRESIDENCIA	**44,980.74**	21,031.38	0.00	0.00	30,676.20	7,476.20	-29,640.32	0.00	0.00	0.00	8,825.28	0.00	6,612.00
3612	Publicaciones oficiales y de información en general para difusión	A00, PRESIDENCIA	**1,763.20**	0.00	0.00	0.00	0.00	0.00	0.00	0.00	0.00	0.00	1,763.20	0.00	0.00
3700	SERVICIOS DE TRASLADO Y VIÁTICOS	A00, PRESIDENCIA	**17,728.99**	0.00	0.00	442.00	0.00	0.00	10,522.49	544.00	5,711.00	0.00	509.50	0.00	0.00
3720	Pasajes terrestres	A00, PRESIDENCIA	**966.00**	0.00	0.00	0.00	0.00	0.00	238.00	238.00	490.00	0.00	0.00	0.00	0.00
3721	Gastos de traslado por vía terrestre	A00, PRESIDENCIA	**966.00**	0.00	0.00	0.00	0.00	0.00	238.00	238.00	490.00	0.00	0.00	0.00	0.00
3750	Viáticos en el país	A00, PRESIDENCIA	**16,762.99**	0.00	0.00	442.00	0.00	0.00	10,284.49	306.00	5,221.00	0.00	509.50	0.00	0.00
3751	Gastos de alimentación en territorio nacional	A00, PRESIDENCIA	**16,762.99**	0.00	0.00	442.00	0.00	0.00	10,284.49	306.00	5,221.00	0.00	509.50	0.00	0.00
3800	SERVICIOS OFICIALES	A00, PRESIDENCIA	**633,375.40**	12,296.00	0.00	32,613.40	0.00	0.00	16,827.00	0.00	0.00	21,204.80	24,893.60	20,392.80	505,147.80
3820	Gastos de orden social y cultural	A00, PRESIDENCIA	**633,375.40**	12,296.00	0.00	32,613.40	0.00	0.00	16,827.00	0.00	0.00	21,204.80	24,893.60	20,392.80	505,147.80
3821	Gastos de ceremonias oficiales y de orden social	A00, PRESIDENCIA	**595,675.40**	12,296.00	0.00	32,613.40	0.00	0.00	16,827.00	0.00	0.00	15,404.80	19,093.60	2,992.80	496,447.80
3822	Espectáculos cívicos y culturales	A00, PRESIDENCIA	**37,700.00**	0.00	0.00	0.00	0.00	0.00	0.00	0.00	0.00	5,800.00	5,800.00	17,400.00	8,700.00
3850	Gastos de representación	A00, PRESIDENCIA	**0.00**	0.00	0.00	0.00	0.00	0.00	0.00	0.00	0.00	0.00	0.00	0.00	0.00
3851	Gastos de representación	A00, PRESIDENCIA	**0.00**	0.00	0.00	0.00	0.00	0.00	0.00	0.00	0.00	0.00	0.00	0.00	0.00
3900	OTROS SERVICIOS GENERALES	A00, PRESIDENCIA	**69,902.24**	9,244.04	0.00	0.00	0.00	1,624.00	23,723.91	900.00	2,051.80	20,018.45	795.00	0.00	11,545.04
3980	Impuesto sobre nómina y otros que se derivan de una relación laboral	A00, PRESIDENCIA	**115,810.88**	0.00	5,868.74	8,341.59	8,251.47	8,690.97	8,156.78	8,678.11	9,637.05	8,156.78	8,156.78	8,148.94	33,723.67

Calendarización de los recursos a fin de que los bienes y servicios adquiridos o contratados sean suministrados o prestados con oportunidad

CTA	CONCEPTO		TOTAL	ENERO	FEBRERO	MARZO	ABRIL	MAYO	JUNIO	JULIO	AGOSTO	SEPTIEMBRE	OCTUBRE	NOVIEMBRE	DICIEMBRE
3982	Impuesto sobre erogaciones por remuneraciones al trabajo personal	A00, PRESIDENCIA	**115,810.88**	0.00	5,868.74	8,341.59	8,251.47	8,690.97	8,156.78	8,678.11	9,637.05	8,156.78	8,156.78	8,148.94	33,723.67
3990	Otros servicios generales	A00, PRESIDENCIA	**69,902.24**	9,244.04	0.00	0.00	0.00	1,624.00	23,723.91	900.00	2,051.80	20,018.45	795.00	0.00	11,545.04
3992	Gastos de servicios menores	A00, PRESIDENCIA	**69,902.24**	9,244.04	0.00	0.00	0.00	1,624.00	23,723.91	900.00	2,051.80	20,018.45	795.00	0.00	11,545.04
5000	BIENES MUEBLES, INMUEBLES E INTANGIBLES	A00, PRESIDENCIA	**21,323.99**	0.00	0.00	0.00	0.00	0.00	0.00	0.00	0.00	0.00	0.00	21,323.99	0.00
5100	MOBILIARIO Y EQUIPO DE ADMINISTRACIÓN	A00, PRESIDENCIA	**21,323.99**	0.00	0.00	0.00	0.00	0.00	0.00	0.00	0.00	0.00	0.00	21,323.99	0.00
5150	Equipo de cómputo y de tecnología de la información	A00, PRESIDENCIA	**21,323.99**	0.00	0.00	0.00	0.00	0.00	0.00	0.00	0.00	0.00	0.00	21,323.99	0.00
5151	Bienes informáticos	A00, PRESIDENCIA	**21,323.99**	0.00	0.00	0.00	0.00	0.00	0.00	0.00	0.00	0.00	0.00	21,323.99	0.00
2000	MATERIALES Y SUMINISTROS	A01, Comunicación Social	**66,019.92**	10,001.39	0.00	0.00	500.00	0.00	14,705.35	2,000.00	2,000.00	1,200.00	7,500.10	0.00	28,113.08
2100	MATERIALES DE ADMINISTRACIÓN, EMISIÓN DE DOCUMENTOS Y ARTÍCULOS OFICIALES	A01, Comunicación Social	**31,196.64**	0.00	0.00	0.00	0.00	0.00	3,584.97	0.00	0.00	0.00	0.00	0.00	27,611.67
2110	Materiales, útiles y equipos menores de oficina	A01, Comunicación Social	**14,094.07**	0.00	0.00	0.00	0.00	0.00	3,584.97	0.00	0.00	0.00	0.00	0.00	10,509.10
2111	Materiales y útiles de oficina	A01, Comunicación Social	**8,547.05**	0.00	0.00	0.00	0.00	0.00	1,959.96	0.00	0.00	0.00	0.00	0.00	6,587.09
2112	Enseres de oficina	A01, Comunicación Social	**5,547.02**	0.00	0.00	0.00	0.00	0.00	1,625.01	0.00	0.00	0.00	0.00	0.00	3,922.01
2140	Materiales útiles y equipos menores de tecnologías de la información y comunicaciones	A01, Comunicación Social	**17,102.57**	0.00	0.00	0.00	0.00	0.00	0.00	0.00	0.00	0.00	0.00	0.00	17,102.57
2141	Materiales y útiles para el procesamiento en equipos y bienes informáticos	A01, Comunicación Social	**17,102.57**	0.00	0.00	0.00	0.00	0.00	0.00	0.00	0.00	0.00	0.00	0.00	17,102.57
2200	ALIMENTOS Y UTENSILIOS	A01, Comunicación Social	**17,121.89**	0.00	0.00	0.00	0.00	0.00	9,120.38	0.00	0.00	0.00	7,500.10	0.00	501.41
2210	Productos alimenticios para personas	A01, Comunicación Social	**17,121.89**	0.00	0.00	0.00	0.00	0.00	9,120.38	0.00	0.00	0.00	7,500.10	0.00	501.41
2211	Productos alimenticios para personas	A01, Comunicación Social	**17,121.89**	0.00	0.00	0.00	0.00	0.00	9,120.38	0.00	0.00	0.00	7,500.10	0.00	501.41
2400	MATERIALES Y ARTÍCULOS DE CONSTRUCCIÓN Y DE REPARACIÓN	A01, Comunicación Social	**8,886.77**	8,886.77	0.00	0.00	0.00	0.00	0.00	0.00	0.00	0.00	0.00	0.00	0.00
2460	Material eléctrico y electrónico	A01, Comunicación Social	**8,886.77**	8,886.77	0.00	0.00	0.00	0.00	0.00	0.00	0.00	0.00	0.00	0.00	0.00
2461	Material eléctrico y electrónico	A01, Comunicación Social	**8,886.77**	8,886.77	0.00	0.00	0.00	0.00	0.00	0.00	0.00	0.00	0.00	0.00	0.00
2600	COMBUSTIBLES, LUBRICANTES Y ADITIVOS	A01, Comunicación Social	**7,700.00**	0.00	0.00	0.00	500.00	0.00	2,000.00	2,000.00	2,000.00	1,200.00	0.00	0.00	0.00
2610	Combustibles, lubricantes y aditivos	A01, Comunicación Social	**7,700.00**	0.00	0.00	0.00	500.00	0.00	2,000.00	2,000.00	2,000.00	1,200.00	0.00	0.00	0.00
2611	Combustibles, lubricantes y aditivos	A01, Comunicación Social	**7,700.00**	0.00	0.00	0.00	500.00	0.00	2,000.00	2,000.00	2,000.00	1,200.00	0.00	0.00	0.00
2700	VESTUARIO, BLANCOS, PRENDAS DE PROTECCIÓN Y ARTÍCULOS DEPORTIVOS	A01, Comunicación Social	**0.00**	0.00	0.00	0.00	0.00	0.00	0.00	0.00	0.00	0.00	0.00	0.00	0.00
2710	Vestuario y uniformes	A01, Comunicación Social	**0.00**	0.00	0.00	0.00	0.00	0.00	0.00	0.00	0.00	0.00	0.00	0.00	0.00
2711	Vestuario y uniformes	A01, Comunicación Social	**0.00**	0.00	0.00	0.00	0.00	0.00	0.00	0.00	0.00	0.00	0.00	0.00	0.00
2900	HERRAMIENTAS, REFACCIONES Y ACCESORIOS MENORES	A01, Comunicación Social	**1,114.62**	1,114.62	0.00	0.00	0.00	0.00	0.00	0.00	0.00	0.00	0.00	0.00	0.00
2940	Refacciones y accesorios menores de equipo de cómputo y tecnologías de la información	A01, Comunicación Social	**1,114.62**	1,114.62	0.00	0.00	0.00	0.00	0.00	0.00	0.00	0.00	0.00	0.00	0.00
2941	Refacciones y accesorios para equipo de cómputo	A01, Comunicación Social	**1,114.62**	1,114.62	0.00	0.00	0.00	0.00	0.00	0.00	0.00	0.00	0.00	0.00	0.00
3000	SERVICIOS GENERALES	A01, Comunicación Social	**631,195.16**	7,180.16	580.00	205,925.28	1,975.04	4,957.58	61,342.38	25,796.38	23,151.58	163,150.08	57,392.58	16,019.68	63,724.42
3100	SERVICIOS BÁSICOS	A01, Comunicación Social	**18,379.64**	370.00	580.00	2,534.84	0.00	2,991.20	2,663.60	630.00	1,530.00	1,530.00	1,550.00	2,450.00	1,550.00
3110	Energía eléctrica	A01, Comunicación Social	**10,836.00**	0.00	580.00	580.00	0.00	2,072.00	2,204.00	0.00	900.00	900.00	900.00	1,800.00	900.00
3111	Servicio de energía eléctrica	A01, Comunicación Social	**10,836.00**	0.00	580.00	580.00	0.00	2,072.00	2,204.00	0.00	900.00	900.00	900.00	1,800.00	900.00
3140	Telefonía tradicional	A01, Comunicación Social	**7,097.64**	370.00	0.00	1,867.64	0.00	800.00	400.00	600.00	600.00	600.00	620.00	620.00	620.00

Calendarización de los recursos a fin de que los bienes y servicios adquiridos o contratados sean suministrados o prestados con oportunidad

CTA	CONCEPTO		TOTAL	ENERO	FEBRERO	MARZO	ABRIL	MAYO	JUNIO	JULIO	AGOSTO	SEPTIEMBRE	OCTUBRE	NOVIEMBRE	DICIEMBRE
3141	Servicio de telefonía convencional	A01, Comunicación Social	**7,097.64**	370.00	0.00	1,867.64	0.00	800.00	400.00	600.00	600.00	600.00	620.00	620.00	620.00
3170	Servicios de acceso de Internet, redes y procesamiento de información	A01, Comunicación Social	**446.00**	0.00	0.00	87.20	0.00	119.20	59.60	30.00	30.00	30.00	30.00	30.00	30.00
3171	Servicios de acceso a Internet	A01, Comunicación Social	**446.00**	0.00	0.00	87.20	0.00	119.20	59.60	30.00	30.00	30.00	30.00	30.00	30.00
3300	SERVICIOS PROFESIONALES, CIENTÍFICOS, TÉCNICOS Y OTROS SERVICIOS	A01, Comunicación Social	**201,530.66**	0.00	0.00	201,530.66	0.00	0.00	0.00	0.00	0.00	0.00	0.00	0.00	0.00
3310	Servicios legales, de contabilidad, auditoría y relacionados	A01, Comunicación Social	**201,530.66**	0.00	0.00	201,530.66	0.00	0.00	0.00	0.00	0.00	0.00	0.00	0.00	0.00
3311	Asesorías asociadas a convenios o acuerdos	A01, Comunicación Social	**201,530.66**	0.00	0.00	201,530.66	0.00	0.00	0.00	0.00	0.00	0.00	0.00	0.00	0.00
3600	SERVICIOS DE COMUNICACIÓN SOCIAL Y PUBLICIDAD	A01, Comunicación Social	**377,223.30**	0.00	0.00	0.00	0.00	0.00	56,712.40	23,200.00	19,076.20	159,653.70	53,876.20	11,600.00	53,104.80
3610	Difusión por radio, televisión y otros medios de mensajes sobre programas y actividades gubernamentales	A01, Comunicación Social	**377,223.30**	0.00	0.00	0.00	0.00	0.00	56,712.40	23,200.00	19,076.20	159,653.70	53,876.20	11,600.00	53,104.80
3611	Gastos de publicidad y propaganda	A01, Comunicación Social	**377,223.30**	0.00	0.00	0.00	0.00	0.00	56,712.40	23,200.00	19,076.20	159,653.70	53,876.20	11,600.00	53,104.80
3700	SERVICIOS DE TRASLADO Y VIÁTICOS	A01, Comunicación Social	**0.00**	0.00	0.00	0.00	0.00	0.00	0.00	0.00	0.00	0.00	0.00	0.00	0.00
3720	Pasajes terrestres	A01, Comunicación Social	**0.00**	0.00	0.00	0.00	0.00	0.00	0.00	0.00	0.00	0.00	0.00	0.00	0.00
3721	Gastos de traslado por vía terrestre	A01, Comunicación Social	**0.00**	0.00	0.00	0.00	0.00	0.00	0.00	0.00	0.00	0.00	0.00	0.00	0.00
3800	SERVICIOS OFICIALES	A01, Comunicación Social	**5,603.76**	5,603.76	0.00	0.00	0.00	0.00	0.00	0.00	0.00	0.00	0.00	0.00	0.00
3820	Gastos de orden social y cultural	A01, Comunicación Social	**5,603.76**	5,603.76	0.00	0.00	0.00	0.00	0.00	0.00	0.00	0.00	0.00	0.00	0.00
3821	Gastos de ceremonias oficiales y de orden social	A01, Comunicación Social	**5,603.76**	5,603.76	0.00	0.00	0.00	0.00	0.00	0.00	0.00	0.00	0.00	0.00	0.00
3900	OTROS SERVICIOS GENERALES	A01, Comunicación Social	**1,806.40**	1,206.40	0.00	0.00	0.00	0.00	600.00	0.00	0.00	0.00	0.00	0.00	0.00
3980	Impuesto sobre nómina y otros que se derivan de una relación laboral	A01, Comunicación Social	**28,491.09**	0.00	1,239.69	1,859.78	1,975.04	1,966.38	1,966.38	1,966.38	2,545.38	1,966.38	1,966.38	1,969.68	9,069.62
3982	Impuesto sobre erogaciones por remuneraciones al trabajo personal	A01, Comunicación Social	**28,491.09**	0.00	1,239.69	1,859.78	1,975.04	1,966.38	1,966.38	1,966.38	2,545.38	1,966.38	1,966.38	1,969.68	9,069.62
3990	Otros servicios generales	A01, Comunicación Social	**1,806.40**	1,206.40	0.00	0.00	0.00	0.00	600.00	0.00	0.00	0.00	0.00	0.00	0.00
3992	Gastos de servicios menores	A01, Comunicación Social	**1,806.40**	1,206.40	0.00	0.00	0.00	0.00	600.00	0.00	0.00	0.00	0.00	0.00	0.00
2000	MATERIALES Y SUMINISTROS	A02, Derechos Humanos	**57,281.49**	16,084.97	0.00	0.00	0.00	0.00	15,319.70	0.00	0.00	0.00	0.00	4,715.67	21,161.15
2100	MATERIALES DE ADMINISTRACIÓN, EMISIÓN DE DOCUMENTOS Y ARTÍCULOS OFICIALES	A02, Derechos Humanos	**57,281.49**	16,084.97	0.00	0.00	0.00	0.00	15,319.70	0.00	0.00	0.00	0.00	4,715.67	21,161.15
2110	Materiales, útiles y equipos menores de oficina	A02, Derechos Humanos	**45,505.17**	8,289.77	0.00	0.00	0.00	0.00	15,319.70	0.00	0.00	0.00	0.00	4,715.67	17,180.03
2111	Materiales y útiles de oficina	A02, Derechos Humanos	**35,991.19**	8,289.77	0.00	0.00	0.00	0.00	10,562.71	0.00	0.00	0.00	0.00	4,715.67	12,423.04
2112	Enseres de oficina	A02, Derechos Humanos	**9,513.98**	0.00	0.00	0.00	0.00	0.00	4,756.99	0.00	0.00	0.00	0.00	0.00	4,756.99
2140	Materiales útiles y equipos menores de tecnologías de la información y comunicaciones	A02, Derechos Humanos	**11,776.32**	7,795.20	0.00	0.00	0.00	0.00	0.00	0.00	0.00	0.00	0.00	0.00	3,981.12
2141	Materiales y útiles para el procesamiento en equipos y bienes informáticos	A02, Derechos Humanos	**11,776.32**	7,795.20	0.00	0.00	0.00	0.00	0.00	0.00	0.00	0.00	0.00	0.00	3,981.12
2200	ALIMENTOS Y UTENSILIOS	A02, Derechos Humanos	**0.00**	0.00	0.00	0.00	0.00	0.00	0.00	0.00	0.00	0.00	0.00	0.00	0.00
2210	Productos alimenticios para personas	A02, Derechos Humanos	**0.00**	0.00	0.00	0.00	0.00	0.00	0.00	0.00	0.00	0.00	0.00	0.00	0.00
2211	Productos alimenticios para personas	A02, Derechos Humanos	**0.00**	0.00	0.00	0.00	0.00	0.00	0.00	0.00	0.00	0.00	0.00	0.00	0.00
3000	SERVICIOS GENERALES	A02, Derechos Humanos	**23,489.91**	185.00	1,286.12	3,250.96	552.10	3,597.32	2,789.72	1,004.12	1,782.10	1,704.12	1,804.12	2,498.43	3,035.80
3100	SERVICIOS BÁSICOS	A02, Derechos Humanos	**16,892.64**	185.00	812.00	2,776.84	0.00	3,123.20	2,315.60	530.00	1,230.00	1,230.00	1,330.00	2,030.00	1,330.00
3110	Energía eléctrica	A02, Derechos Humanos	**9,884.00**	0.00	812.00	812.00	0.00	2,204.00	1,856.00	0.00	700.00	700.00	700.00	1,400.00	700.00
3111	Servicio de energía eléctrica	A02, Derechos Humanos	**9,884.00**	0.00	812.00	812.00	0.00	2,204.00	1,856.00	0.00	700.00	700.00	700.00	1,400.00	700.00

Calendarización de los recursos a fin de que los bienes y servicios adquiridos o contratados sean suministrados o prestados con oportunidad

CTA	CONCEPTO		TOTAL	ENERO	FEBRERO	MARZO	ABRIL	MAYO	JUNIO	JULIO	AGOSTO	SEPTIEMBRE	OCTUBRE	NOVIEMBRE	DICIEMBRE
3140	Telefonía tradicional	A02, Derechos Humanos	**6,552.64**	185.00	0.00	1,867.64	0.00	800.00	400.00	500.00	500.00	500.00	600.00	600.00	600.00
3141	Servicio de telefonía convencional	A02, Derechos Humanos	**6,552.64**	185.00	0.00	1,867.64	0.00	800.00	400.00	500.00	500.00	500.00	600.00	600.00	600.00
3170	Servicios de acceso de Internet, redes y procesamiento de información	A02, Derechos Humanos	**456.00**	0.00	0.00	97.20	0.00	119.20	59.60	30.00	30.00	30.00	30.00	30.00	30.00
3171	Servicios de acceso a Internet	A02, Derechos Humanos	**456.00**	0.00	0.00	97.20	0.00	119.20	59.60	30.00	30.00	30.00	30.00	30.00	30.00
3300	SERVICIOS PROFESIONALES, CIENTÍFICOS, TÉCNICOS Y OTROS SERVICIOS	A02, Derechos Humanos	**0.00**	0.00	0.00	0.00	0.00	0.00	0.00	0.00	0.00	0.00	0.00	0.00	0.00
3360	Servicios de apoyo administrativo, traducción, fotocopiado e impresión	A02, Derechos Humanos	**0.00**	0.00	0.00	0.00	0.00	0.00	0.00	0.00	0.00	0.00	0.00	0.00	0.00
3363	Servicios de impresión de documentos oficiales	A02, Derechos Humanos	**0.00**	0.00	0.00	0.00	0.00	0.00	0.00	0.00	0.00	0.00	0.00	0.00	0.00
3700	SERVICIOS DE TRASLADO Y VIÁTICOS	A02, Derechos Humanos	**0.00**	0.00	0.00	0.00	0.00	0.00	0.00	0.00	0.00	0.00	0.00	0.00	0.00
3720	Pasajes terrestres	A02, Derechos Humanos	**0.00**	0.00	0.00	0.00	0.00	0.00	0.00	0.00	0.00	0.00	0.00	0.00	0.00
3721	Gastos de traslado por vía terrestre	A02, Derechos Humanos	**0.00**	0.00	0.00	0.00	0.00	0.00	0.00	0.00	0.00	0.00	0.00	0.00	0.00
3750	Viáticos en el país	A02, Derechos Humanos	**0.00**	0.00	0.00	0.00	0.00	0.00	0.00	0.00	0.00	0.00	0.00	0.00	0.00
3751	Gastos de alimentación en territorio nacional	A02, Derechos Humanos	**0.00**	0.00	0.00	0.00	0.00	0.00	0.00	0.00	0.00	0.00	0.00	0.00	0.00
3900	OTROS SERVICIOS GENERALES	A02, Derechos Humanos	**1,206.40**	1,206.40	0.00	0.00	0.00	0.00	0.00	0.00	0.00	0.00	0.00	0.00	0.00
3980	Impuesto sobre nómina y otros que se derivan de una relación laboral	A02, Derechos Humanos	**6,597.27**	0.00	474.12	474.12	552.10	474.12	474.12	474.12	552.10	474.12	474.12	468.43	1,705.80
3982	Impuesto sobre erogaciones por remuneraciones al trabajo personal	A02, Derechos Humanos	**6,597.27**	0.00	474.12	474.12	552.10	474.12	474.12	474.12	552.10	474.12	474.12	468.43	1,705.80
3990	Otros servicios generales	A02, Derechos Humanos	**1,206.40**	1,206.40	0.00	0.00	0.00	0.00	0.00	0.00	0.00	0.00	0.00	0.00	0.00
3992	Gastos de servicios menores	A02, Derechos Humanos	**1,206.40**	1,206.40	0.00	0.00	0.00	0.00	0.00	0.00	0.00	0.00	0.00	0.00	0.00
2000	MATERIALES Y SUMINISTROS	B01, Sindicatura I	**179,744.15**	16,406.29	0.00	0.00	2,500.00	3,676.54	30,557.08	35,168.00	3,401.00	10,876.36	2,709.75	24,589.12	49,860.01
2100	MATERIALES DE ADMINISTRACIÓN, EMISIÓN DE DOCUMENTOS Y ARTÍCULOS OFICIALES	B01, Sindicatura I	**98,174.10**	15,336.29	0.00	0.00	0.00	1,176.54	26,111.18	0.00	0.00	0.00	0.00	10,090.08	45,460.01
2110	Materiales, útiles y equipos menores de oficina	B01, Sindicatura I	**93,717.14**	11,883.05	0.00	0.00	0.00	1,176.54	26,111.18	0.00	0.00	0.00	0.00	10,090.08	44,456.29
2111	Materiales y útiles de oficina	B01, Sindicatura I	**87,438.07**	11,503.05	0.00	0.00	0.00	1,176.54	25,892.59	0.00	0.00	0.00	0.00	7,890.60	40,975.29
2112	Enseres de oficina	B01, Sindicatura I	**6,279.07**	380.00	0.00	0.00	0.00	0.00	218.59	0.00	0.00	0.00	0.00	2,199.48	3,481.00
2140	Materiales útiles y equipos menores de tecnologías de la información y comunicaciones	B01, Sindicatura I	**3,112.97**	2,109.25	0.00	0.00	0.00	0.00	0.00	0.00	0.00	0.00	0.00	0.00	1,003.72
2141	Materiales y útiles para el procesamiento en equipos y bienes informáticos	B01, Sindicatura I	**3,112.97**	2,109.25	0.00	0.00	0.00	0.00	0.00	0.00	0.00	0.00	0.00	0.00	1,003.72
2160	Material de limpieza	B01, Sindicatura I	**1,343.99**	1,343.99	0.00	0.00	0.00	0.00	0.00	0.00	0.00	0.00	0.00	0.00	0.00
2161	Material y enseres de limpieza	B01, Sindicatura I	**1,343.99**	1,343.99	0.00	0.00	0.00	0.00	0.00	0.00	0.00	0.00	0.00	0.00	0.00
2170	Materiales y útiles de enseñanza	B01, Sindicatura I	**0.00**	0.00	0.00	0.00	0.00	0.00	0.00	0.00	0.00	0.00	0.00	0.00	0.00
2171	Material didáctico	B01, Sindicatura I	**0.00**	0.00	0.00	0.00	0.00	0.00	0.00	0.00	0.00	0.00	0.00	0.00	0.00
2200	ALIMENTOS Y UTENSILIOS	B01, Sindicatura I	**4,473.82**	0.00	0.00	0.00	0.00	0.00	1,945.90	0.00	901.00	1,376.92	250.00	0.00	0.00
2210	Productos alimenticios para personas	B01, Sindicatura I	**4,473.82**	0.00	0.00	0.00	0.00	0.00	1,945.90	0.00	901.00	1,376.92	250.00	0.00	0.00
2211	Productos alimenticios para personas	B01, Sindicatura I	**4,473.82**	0.00	0.00	0.00	0.00	0.00	1,945.90	0.00	901.00	1,376.92	250.00	0.00	0.00
2300	MATERIAS PRIMAS Y MATERIALES DE PRODUCCIÓN Y COMERCIALIZACIÓN	B01, Sindicatura I	**1,070.00**	1,070.00	0.00	0.00	0.00	0.00	0.00	0.00	0.00	0.00	0.00	0.00	0.00
2350	Productos químicos, farmacéuticos y de laboratorio adquiridos como materia prima	B01, Sindicatura I	**1,070.00**	1,070.00	0.00	0.00	0.00	0.00	0.00	0.00	0.00	0.00	0.00	0.00	0.00
2351	Productos químicos, farmacéuticos y de laboratorio adquiridos como materia prima	B01, Sindicatura I	**1,070.00**	1,070.00	0.00	0.00	0.00	0.00	0.00	0.00	0.00	0.00	0.00	0.00	0.00

Calendarización de los recursos a fin de que los bienes y servicios adquiridos o contratados sean suministrados o prestados con oportunidad

CTA	CONCEPTO		TOTAL	ENERO	FEBRERO	MARZO	ABRIL	MAYO	JUNIO	JULIO	AGOSTO	SEPTIEMBRE	OCTUBRE	NOVIEMBRE	DICIEMBRE
2400	MATERIALES Y ARTÍCULOS DE CONSTRUCCIÓN Y DE REPARACIÓN	B01, Sindicatura I	**32,668.00**	0.00	0.00	0.00	0.00	0.00	0.00	32,668.00	0.00	0.00	0.00	0.00	0.00
2490	Otros materiales y artículos de construcción y reparación	B01, Sindicatura I	**32,668.00**	0.00	0.00	0.00	0.00	0.00	0.00	32,668.00	0.00	0.00	0.00	0.00	0.00
2491	Materiales de construcción	B01, Sindicatura I	**32,668.00**	0.00	0.00	0.00	0.00	0.00	0.00	32,668.00	0.00	0.00	0.00	0.00	0.00
2500	PRODUCTOS QUÍMICOS, FARMACÉUTICOS Y DE LABORATORIO	B01, Sindicatura I	**0.00**	0.00	0.00	0.00	0.00	0.00	0.00	0.00	0.00	0.00	0.00	0.00	0.00
2540	Materiales, accesorios y suministros médicos	B01, Sindicatura I	**0.00**	0.00	0.00	0.00	0.00	0.00	0.00	0.00	0.00	0.00	0.00	0.00	0.00
2541	Materiales, accesorios y suministros médicos	B01, Sindicatura I	**0.00**	0.00	0.00	0.00	0.00	0.00	0.00	0.00	0.00	0.00	0.00	0.00	0.00
2600	COMBUSTIBLES, LUBRICANTES Y ADITIVOS	B01, Sindicatura I	**24,359.75**	0.00	0.00	0.00	2,500.00	2,500.00	2,500.00	2,500.00	2,500.00	2,500.00	2,459.75	2,500.00	4,400.00
2610	Combustibles, lubricantes y aditivos	B01, Sindicatura I	**24,359.75**	0.00	0.00	0.00	2,500.00	2,500.00	2,500.00	2,500.00	2,500.00	2,500.00	2,459.75	2,500.00	4,400.00
2611	Combustibles, lubricantes y aditivos	B01, Sindicatura I	**24,359.75**	0.00	0.00	0.00	2,500.00	2,500.00	2,500.00	2,500.00	2,500.00	2,500.00	2,459.75	2,500.00	4,400.00
2700	VESTUARIO, BLANCOS, PRENDAS DE PROTECCIÓN Y ARTÍCULOS DEPORTIVOS	B01, Sindicatura I	**18,998.48**	0.00	0.00	0.00	0.00	0.00	0.00	0.00	0.00	6,999.44	0.00	11,999.04	0.00
2710	Vestuario y uniformes	B01, Sindicatura I	**18,998.48**	0.00	0.00	0.00	0.00	0.00	0.00	0.00	0.00	6,999.44	0.00	11,999.04	0.00
2711	Vestuario y uniformes	B01, Sindicatura I	**18,998.48**	0.00	0.00	0.00	0.00	0.00	0.00	0.00	0.00	6,999.44	0.00	11,999.04	0.00
2900	HERRAMIENTAS, REFACCIONES Y ACCESORIOS MENORES	B01, Sindicatura I	**0.00**	0.00	0.00	0.00	0.00	0.00	0.00	0.00	0.00	0.00	0.00	0.00	0.00
2940	Refacciones y accesorios menores de equipo de cómputo y tecnologías de la información	B01, Sindicatura I	**0.00**	0.00	0.00	0.00	0.00	0.00	0.00	0.00	0.00	0.00	0.00	0.00	0.00
2941	Refacciones y accesorios para equipo de cómputo	B01, Sindicatura I	**0.00**	0.00	0.00	0.00	0.00	0.00	0.00	0.00	0.00	0.00	0.00	0.00	0.00
2990	Refacciones y accesorios menores otros bienes muebles	B01, Sindicatura I	**0.00**	0.00	0.00	0.00	0.00	0.00	0.00	0.00	0.00	0.00	0.00	0.00	0.00
2992	Otros enseres	B01, Sindicatura I	**0.00**	0.00	0.00	0.00	0.00	0.00	0.00	0.00	0.00	0.00	0.00	0.00	0.00
3000	SERVICIOS GENERALES	B01, Sindicatura I	**137,411.76**	11,873.16	8,004.00	11,305.93	0.00	16,443.59	9,739.60	530.00	2,362.99	7,573.99	13,954.00	39,554.50	16,070.00
3100	SERVICIOS BÁSICOS	B01, Sindicatura I	**76,042.73**	185.00	4,524.00	6,720.93	0.00	14,723.20	9,739.60	530.00	2,130.00	7,250.00	9,430.00	15,180.00	5,630.00
3110	Energía eléctrica	B01, Sindicatura I	**69,034.00**	0.00	4,524.00	4,756.00	0.00	13,804.00	9,280.00	0.00	1,600.00	6,720.00	8,800.00	14,550.00	5,000.00
3111	Servicio de energía eléctrica	B01, Sindicatura I	**69,034.00**	0.00	4,524.00	4,756.00	0.00	13,804.00	9,280.00	0.00	1,600.00	6,720.00	8,800.00	14,550.00	5,000.00
3140	Telefonía tradicional	B01, Sindicatura I	**6,552.64**	185.00	0.00	1,867.64	0.00	800.00	400.00	500.00	500.00	500.00	600.00	600.00	600.00
3141	Servicio de telefonía convencional	B01, Sindicatura I	**6,552.64**	185.00	0.00	1,867.64	0.00	800.00	400.00	500.00	500.00	500.00	600.00	600.00	600.00
3170	Servicios de acceso de Internet, redes y procesamiento de información	B01, Sindicatura I	**456.09**	0.00	0.00	97.29	0.00	119.20	59.60	30.00	30.00	30.00	30.00	30.00	30.00
3171	Servicios de acceso a Internet	B01, Sindicatura I	**456.09**	0.00	0.00	97.29	0.00	119.20	59.60	30.00	30.00	30.00	30.00	30.00	30.00
3200	SERVICIOS DE ARRENDAMIENTO	B01, Sindicatura I	**40,600.00**	3,480.00	3,480.00	0.00	0.00	0.00	0.00	0.00	0.00	0.00	0.00	23,200.00	10,440.00
3230	Arrendamiento de mobiliario y equipo de administración, educacional y recreativo	B01, Sindicatura I	**40,600.00**	3,480.00	3,480.00	0.00	0.00	0.00	0.00	0.00	0.00	0.00	0.00	23,200.00	10,440.00
3231	Arrendamiento de equipo y bienes informáticos	B01, Sindicatura I	**40,600.00**	3,480.00	3,480.00	0.00	0.00	0.00	0.00	0.00	0.00	0.00	0.00	23,200.00	10,440.00
3300	SERVICIOS PROFESIONALES, CIENTÍFICOS, TÉCNICOS Y OTROS SERVICIOS	B01, Sindicatura I	**6,900.00**	2,900.00	0.00	4,000.00	0.00	0.00	0.00	0.00	0.00	0.00	0.00	0.00	0.00
3310	Servicios legales, de contabilidad, auditoría y relacionados	B01, Sindicatura I	**0.00**	0.00	0.00	0.00	0.00	0.00	0.00	0.00	0.00	0.00	0.00	0.00	0.00
3311	Asesorías asociadas a convenios o acuerdos	B01, Sindicatura I	**0.00**	0.00	0.00	0.00	0.00	0.00	0.00	0.00	0.00	0.00	0.00	0.00	0.00
3340	Servicios de capacitación	B01, Sindicatura I	**4,000.00**	0.00	0.00	4,000.00	0.00	0.00	0.00	0.00	0.00	0.00	0.00	0.00	0.00
3341	Capacitación	B01, Sindicatura I	**4,000.00**	0.00	0.00	4,000.00	0.00	0.00	0.00	0.00	0.00	0.00	0.00	0.00	0.00
3360	Servicios de apoyo administrativo, traducción, fotocopiado e impresión	B01, Sindicatura I	**2,900.00**	2,900.00	0.00	0.00	0.00	0.00	0.00	0.00	0.00	0.00	0.00	0.00	0.00

Calendarización de los recursos a fin de que los bienes y servicios adquiridos o contratados sean suministrados o prestados con oportunidad

CTA	CONCEPTO		TOTAL	ENERO	FEBRERO	MARZO	ABRIL	MAYO	JUNIO	JULIO	AGOSTO	SEPTIEMBRE	OCTUBRE	NOVIEMBRE	DICIEMBRE
3362	Impresiones de documentos oficiales para la prestación de servicios públicos, identificación, formatos administrativos y	B01, Sindicatura I	**2,900.00**	2,900.00	0.00	0.00	0.00	0.00	0.00	0.00	0.00	0.00	0.00	0.00	0.00
3500	SERVICIOS DE INSTALACIÓN, REPARACIÓN, MANTENIMIENTO Y CONSERVACIÓN	B01, Sindicatura I	**4,524.00**	0.00	0.00	0.00	0.00	0.00	0.00	0.00	0.00	0.00	4,524.00	0.00	0.00
3530	Instalación, reparación y mantenimiento de equipo de cómputo y tecnologías de la información	B01, Sindicatura I	**4,524.00**	0.00	0.00	0.00	0.00	0.00	0.00	0.00	0.00	0.00	4,524.00	0.00	0.00
3531	Reparación, instalación y mantenimiento de bienes informáticos, microfilmación y tecnologías de la información	B01, Sindicatura I	**4,524.00**	0.00	0.00	0.00	0.00	0.00	0.00	0.00	0.00	0.00	4,524.00	0.00	0.00
3600	SERVICIOS DE COMUNICACIÓN SOCIAL Y PUBLICIDAD	B01, Sindicatura I	**1,688.96**	1,688.96	0.00	0.00	0.00	0.00	0.00	0.00	0.00	0.00	0.00	0.00	0.00
3610	Difusión por radio, televisión y otros medios de mensajes sobre programas y actividades gubernamentales	B01, Sindicatura I	**1,688.96**	1,688.96	0.00	0.00	0.00	0.00	0.00	0.00	0.00	0.00	0.00	0.00	0.00
3611	Gastos de publicidad y propaganda	B01, Sindicatura I	**1,688.96**	1,688.96	0.00	0.00	0.00	0.00	0.00	0.00	0.00	0.00	0.00	0.00	0.00
3700	SERVICIOS DE TRASLADO Y VIÁTICOS	B01, Sindicatura I	**1,887.97**	0.00	0.00	585.00	0.00	745.99	0.00	0.00	232.99	323.99	0.00	0.00	0.00
3720	Pasajes terrestres	B01, Sindicatura I	**1,437.97**	0.00	0.00	135.00	0.00	745.99	0.00	0.00	232.99	323.99	0.00	0.00	0.00
3721	Gastos de traslado por vía terrestre	B01, Sindicatura I	**1,437.97**	0.00	0.00	135.00	0.00	745.99	0.00	0.00	232.99	323.99	0.00	0.00	0.00
3750	Viáticos en el país	B01, Sindicatura I	**450.00**	0.00	0.00	450.00	0.00	0.00	0.00	0.00	0.00	0.00	0.00	0.00	0.00
3751	Gastos de alimentación en territorio nacional	B01, Sindicatura I	**450.00**	0.00	0.00	450.00	0.00	0.00	0.00	0.00	0.00	0.00	0.00	0.00	0.00
3752	Gastos de hospedaje en territorio nacional	B01, Sindicatura I	**0.00**	0.00	0.00	0.00	0.00	0.00	0.00	0.00	0.00	0.00	0.00	0.00	0.00
3900	OTROS SERVICIOS GENERALES	B01, Sindicatura I	**5,768.10**	3,619.20	0.00	0.00	0.00	974.40	0.00	0.00	0.00	0.00	0.00	1,174.50	0.00
3920	Impuestos y derechos	B01, Sindicatura I	**8,900.00**	0.00	0.00	0.00	0.00	0.00	0.00	0.00	0.00	0.00	0.00	0.00	8,900.00
3922	Otros impuestos y derechos	B01, Sindicatura I	**8,900.00**	0.00	0.00	0.00	0.00	0.00	0.00	0.00	0.00	0.00	0.00	0.00	8,900.00
3980	Impuesto sobre nómina y otros que se derivan de una relación laboral	B01, Sindicatura I	**59,371.42**	0.00	3,579.27	4,119.16	4,183.86	4,515.28	4,104.31	4,104.31	4,916.46	4,104.31	4,104.31	4,107.61	17,532.54
3982	Impuesto sobre erogaciones por remuneraciones al trabajo personal	B01, Sindicatura I	**59,371.42**	0.00	3,579.27	4,119.16	4,183.86	4,515.28	4,104.31	4,104.31	4,916.46	4,104.31	4,104.31	4,107.61	17,532.54
3990	Otros servicios generales	B01, Sindicatura I	**5,768.10**	3,619.20	0.00	0.00	0.00	974.40	0.00	0.00	0.00	0.00	0.00	1,174.50	0.00
3992	Gastos de servicios menores	B01, Sindicatura I	**5,768.10**	3,619.20	0.00	0.00	0.00	974.40	0.00	0.00	0.00	0.00	0.00	1,174.50	0.00
5000	BIENES MUEBLES, INMUEBLES E INTANGIBLES	B01, Sindicatura I	**104,651.05**	0.00	0.00	0.00	0.00	0.00	0.00	14,630.93	0.00	0.00	0.00	0.00	90,020.12
5100	MOBILIARIO Y EQUIPO DE ADMINISTRACIÓN	B01, Sindicatura I	**104,651.05**	0.00	0.00	0.00	0.00	0.00	0.00	14,630.93	0.00	0.00	0.00	0.00	90,020.12
5110	Muebles de oficina y estantería	B01, Sindicatura I	**95,426.73**	0.00	0.00	0.00	0.00	0.00	0.00	14,630.93	0.00	0.00	0.00	0.00	80,795.80
5111	Muebles y enseres	B01, Sindicatura I	**95,426.73**	0.00	0.00	0.00	0.00	0.00	0.00	14,630.93	0.00	0.00	0.00	0.00	80,795.80
5150	Equipo de cómputo y de tecnología de la información	B01, Sindicatura I	**0.00**	0.00	0.00	0.00	0.00	0.00	0.00	0.00	0.00	0.00	0.00	0.00	0.00
5151	Bienes informáticos	B01, Sindicatura I	**0.00**	0.00	0.00	0.00	0.00	0.00	0.00	0.00	0.00	0.00	0.00	0.00	0.00
5190	Otros mobiliarios y equipos de administración	B01, Sindicatura I	**9,224.32**	0.00	0.00	0.00	0.00	0.00	0.00	0.00	0.00	0.00	0.00	0.00	9,224.32
5192	Otros equipos eléctricos y electrónicos de oficina	B01, Sindicatura I	**9,224.32**	0.00	0.00	0.00	0.00	0.00	0.00	0.00	0.00	0.00	0.00	0.00	9,224.32
5600	MAQUINARIA, OTROS EQUIPOS Y HERRAMIENTAS	B01, Sindicatura I	**0.00**	0.00	0.00	0.00	0.00	0.00	0.00	0.00	0.00	0.00	0.00	0.00	0.00
5650	Equipo de comunicación y telecomunicación	B01, Sindicatura I	**0.00**	0.00	0.00	0.00	0.00	0.00	0.00	0.00	0.00	0.00	0.00	0.00	0.00
5651	Equipo y aparatos para comunicación, telecomunicación y radio transmisión	B01, Sindicatura I	**0.00**	0.00	0.00	0.00	0.00	0.00	0.00	0.00	0.00	0.00	0.00	0.00	0.00
2000	MATERIALES Y SUMINISTROS	C01, Regiduría I	**74,378.29**	2,419.38	0.00	0.00	1,800.00	2,340.98	10,817.62	2,400.00	3,467.87	11,389.74	3,500.01	17,523.00	18,719.69
2100	MATERIALES DE ADMINISTRACIÓN, EMISIÓN DE DOCUMENTOS Y ARTÍCULOS OFICIALES	C01, Regiduría I	**27,423.49**	2,419.38	0.00	0.00	0.00	0.00	8,317.62	0.00	0.00	0.00	0.00	3,023.96	13,662.53
2110	Materiales, útiles y equipos menores de oficina	C01, Regiduría I	**27,423.49**	2,419.38	0.00	0.00	0.00	0.00	8,317.62	0.00	0.00	0.00	0.00	3,023.96	13,662.53

Calendarización de los recursos a fin de que los bienes y servicios adquiridos o contratados sean suministrados o prestados con oportunidad

CTA	CONCEPTO		TOTAL	ENERO	FEBRERO	MARZO	ABRIL	MAYO	JUNIO	JULIO	AGOSTO	SEPTIEMBRE	OCTUBRE	NOVIEMBRE	DICIEMBRE
2111	Materiales y útiles de oficina	C01, Regiduría I	**26,285.06**	2,419.38	0.00	0.00	0.00	0.00	8,317.62	0.00	0.00	0.00	0.00	3,023.96	12,524.10
2112	Enseres de oficina	C01, Regiduría I	**1,138.43**	0.00	0.00	0.00	0.00	0.00	0.00	0.00	0.00	0.00	0.00	0.00	1,138.43
2140	Materiales útiles y equipos menores de tecnologías de la información y comunicaciones	C01, Regiduría I	**0.00**	0.00	0.00	0.00	0.00	0.00	0.00	0.00	0.00	0.00	0.00	0.00	0.00
2141	Materiales y útiles para el procesamiento en equipos y bienes informáticos	C01, Regiduría I	**0.00**	0.00	0.00	0.00	0.00	0.00	0.00	0.00	0.00	0.00	0.00	0.00	0.00
2160	Material de limpieza	C01, Regiduría I	**0.00**	0.00	0.00	0.00	0.00	0.00	0.00	0.00	0.00	0.00	0.00	0.00	0.00
2161	Material y enseres de limpieza	C01, Regiduría I	**0.00**	0.00	0.00	0.00	0.00	0.00	0.00	0.00	0.00	0.00	0.00	0.00	0.00
2200	ALIMENTOS Y UTENSILIOS	C01, Regiduría I	**3,947.47**	0.00	0.00	0.00	0.00	0.00	0.00	400.00	0.00	2,390.30	500.01	0.00	657.16
2210	Productos alimenticios para personas	C01, Regiduría I	**3,947.47**	0.00	0.00	0.00	0.00	0.00	0.00	400.00	0.00	2,390.30	500.01	0.00	657.16
2211	Productos alimenticios para personas	C01, Regiduría I	**3,947.47**	0.00	0.00	0.00	0.00	0.00	0.00	400.00	0.00	2,390.30	500.01	0.00	657.16
2600	COMBUSTIBLES, LUBRICANTES Y ADITIVOS	C01, Regiduría I	**24,008.85**	0.00	0.00	0.00	1,800.00	2,340.98	2,500.00	2,000.00	3,467.87	2,000.00	3,000.00	2,500.00	4,400.00
2610	Combustibles, lubricantes y aditivos	C01, Regiduría I	**24,008.85**	0.00	0.00	0.00	1,800.00	2,340.98	2,500.00	2,000.00	3,467.87	2,000.00	3,000.00	2,500.00	4,400.00
2611	Combustibles, lubricantes y aditivos	C01, Regiduría I	**24,008.85**	0.00	0.00	0.00	1,800.00	2,340.98	2,500.00	2,000.00	3,467.87	2,000.00	3,000.00	2,500.00	4,400.00
2700	VESTUARIO, BLANCOS, PRENDAS DE PROTECCIÓN Y ARTÍCULOS DEPORTIVOS	C01, Regiduría I	**18,998.48**	0.00	0.00	0.00	0.00	0.00	0.00	0.00	0.00	6,999.44	0.00	11,999.04	0.00
2710	Vestuario y uniformes	C01, Regiduría I	**18,998.48**	0.00	0.00	0.00	0.00	0.00	0.00	0.00	0.00	6,999.44	0.00	11,999.04	0.00
2711	Vestuario y uniformes	C01, Regiduría I	**18,998.48**	0.00	0.00	0.00	0.00	0.00	0.00	0.00	0.00	6,999.44	0.00	11,999.04	0.00
2900	HERRAMIENTAS, REFACCIONES Y ACCESORIOS MENORES	C01, Regiduría I	**0.00**	0.00	0.00	0.00	0.00	0.00	0.00	0.00	0.00	0.00	0.00	0.00	0.00
2940	Refacciones y accesorios menores de equipo de cómputo y tecnologías de la información	C01, Regiduría I	**0.00**	0.00	0.00	0.00	0.00	0.00	0.00	0.00	0.00	0.00	0.00	0.00	0.00
2941	Refacciones y accesorios para equipo de cómputo	C01, Regiduría I	**0.00**	0.00	0.00	0.00	0.00	0.00	0.00	0.00	0.00	0.00	0.00	0.00	0.00
3000	SERVICIOS GENERALES	C01, Regiduría I	**32,806.42**	1,470.68	1,044.00	1,141.20	0.00	3,251.20	5,549.90	1,028.00	830.00	3,015.44	9,530.00	2,216.00	3,730.00
3100	SERVICIOS BÁSICOS	C01, Regiduría I	**12,828.28**	264.28	1,044.00	1,141.20	0.00	3,251.20	2,147.60	30.00	830.00	830.00	830.00	1,630.00	830.00
3110	Energía eléctrica	C01, Regiduría I	**12,108.00**	0.00	1,044.00	1,044.00	0.00	3,132.00	2,088.00	0.00	800.00	800.00	800.00	1,600.00	800.00
3111	Servicio de energía eléctrica	C01, Regiduría I	**12,108.00**	0.00	1,044.00	1,044.00	0.00	3,132.00	2,088.00	0.00	800.00	800.00	800.00	1,600.00	800.00
3170	Servicios de acceso de Internet, redes y procesamiento de información	C01, Regiduría I	**720.28**	264.28	0.00	97.20	0.00	119.20	59.60	30.00	30.00	30.00	30.00	30.00	30.00
3171	Servicios de acceso a Internet	C01, Regiduría I	**720.28**	264.28	0.00	97.20	0.00	119.20	59.60	30.00	30.00	30.00	30.00	30.00	30.00
3700	SERVICIOS DE TRASLADO Y VIÁTICOS	C01, Regiduría I	**1,209.00**	0.00	0.00	0.00	0.00	0.00	0.00	623.00	0.00	0.00	0.00	586.00	0.00
3720	Pasajes terrestres	C01, Regiduría I	**1,209.00**	0.00	0.00	0.00	0.00	0.00	0.00	623.00	0.00	0.00	0.00	586.00	0.00
3721	Gastos de traslado por vía terrestre	C01, Regiduría I	**1,209.00**	0.00	0.00	0.00	0.00	0.00	0.00	623.00	0.00	0.00	0.00	586.00	0.00
3800	SERVICIOS OFICIALES	C01, Regiduría I	**14,500.00**	0.00	0.00	0.00	0.00	0.00	2,900.00	0.00	0.00	0.00	8,700.00	0.00	2,900.00
3820	Gastos de orden social y cultural	C01, Regiduría I	**14,500.00**	0.00	0.00	0.00	0.00	0.00	2,900.00	0.00	0.00	0.00	8,700.00	0.00	2,900.00
3822	Espectáculos cívicos y culturales	C01, Regiduría I	**14,500.00**	0.00	0.00	0.00	0.00	0.00	2,900.00	0.00	0.00	0.00	8,700.00	0.00	2,900.00
3900	OTROS SERVICIOS GENERALES	C01, Regiduría I	**4,269.14**	1,206.40	0.00	0.00	0.00	0.00	502.30	375.00	0.00	2,185.44	0.00	0.00	0.00
3980	Impuesto sobre nómina y otros que se derivan de una relación laboral	C01, Regiduría I	**32,413.82**	0.00	2,120.57	2,227.18	2,227.18	2,558.42	2,227.18	2,227.18	2,622.19	2,227.18	2,227.18	2,227.18	9,522.38
3982	Impuesto sobre erogaciones por remuneraciones al trabajo personal	C01, Regiduría I	**32,413.82**	0.00	2,120.57	2,227.18	2,227.18	2,558.42	2,227.18	2,227.18	2,622.19	2,227.18	2,227.18	2,227.18	9,522.38
3990	Otros servicios generales	C01, Regiduría I	**4,269.14**	1,206.40	0.00	0.00	0.00	0.00	502.30	375.00	0.00	2,185.44	0.00	0.00	0.00

Calendarización de los recursos a fin de que los bienes y servicios adquiridos o contratados sean suministrados o prestados con oportunidad

CTA	CONCEPTO		TOTAL	ENERO	FEBRERO	MARZO	ABRIL	MAYO	JUNIO	JULIO	AGOSTO	SEPTIEMBRE	OCTUBRE	NOVIEMBRE	DICIEMBRE
3992	Gastos de servicios menores	C01, Regiduría I	**4,269.14**	1,206.40	0.00	0.00	0.00	0.00	502.30	375.00	0.00	2,185.44	0.00	0.00	0.00
5000	BIENES MUEBLES, INMUEBLES E INTANGIBLES	C01, Regiduría I	**35,677.73**	0.00	0.00	0.00	0.00	0.00	0.00	0.00	0.00	0.00	0.00	35,677.73	0.00
5100	MOBILIARIO Y EQUIPO DE ADMINISTRACIÓN	C01, Regiduría I	**35,677.73**	0.00	0.00	0.00	0.00	0.00	0.00	0.00	0.00	0.00	0.00	35,677.73	0.00
5110	Muebles de oficina y estantería	C01, Regiduría I	**0.00**	0.00	0.00	0.00	0.00	0.00	0.00	0.00	0.00	0.00	0.00	0.00	0.00
5111	Muebles y enseres	C01, Regiduría I	**0.00**	0.00	0.00	0.00	0.00	0.00	0.00	0.00	0.00	0.00	0.00	0.00	0.00
5150	Equipo de cómputo y de tecnología de la información	C01, Regiduría I	**28,814.40**	0.00	0.00	0.00	0.00	0.00	0.00	0.00	0.00	0.00	0.00	28,814.40	0.00
5151	Bienes informáticos	C01, Regiduría I	**28,814.40**	0.00	0.00	0.00	0.00	0.00	0.00	0.00	0.00	0.00	0.00	28,814.40	0.00
2000	MATERIALES Y SUMINISTROS	C02, Regiduría II	**125,783.24**	1,443.39	0.00	0.00	2,500.00	2,500.36	22,700.88	2,900.00	2,500.00	25,085.69	3,000.01	41,559.22	21,593.69
2100	MATERIALES DE ADMINISTRACIÓN, EMISIÓN DE DOCUMENTOS Y ARTÍCULOS OFICIALES	C02, Regiduría II	**24,965.83**	1,443.39	0.00	0.00	0.00	0.00	8,238.38	0.00	0.00	0.00	0.00	1,903.88	13,380.18
2110	Materiales, útiles y equipos menores de oficina	C02, Regiduría II	**24,965.83**	1,443.39	0.00	0.00	0.00	0.00	8,238.38	0.00	0.00	0.00	0.00	1,903.88	13,380.18
2111	Materiales y útiles de oficina	C02, Regiduría II	**23,359.83**	1,443.39	0.00	0.00	0.00	0.00	7,435.38	0.00	0.00	0.00	0.00	1,903.88	12,577.18
2112	Enseres de oficina	C02, Regiduría II	**1,606.00**	0.00	0.00	0.00	0.00	0.00	803.00	0.00	0.00	0.00	0.00	0.00	803.00
2120	Materiales y útiles de impresión y reproducción	C02, Regiduría II	**0.00**	0.00	0.00	0.00	0.00	0.00	0.00	0.00	0.00	0.00	0.00	0.00	0.00
2121	Material y útiles de imprenta y reproducción	C02, Regiduría II	**0.00**	0.00	0.00	0.00	0.00	0.00	0.00	0.00	0.00	0.00	0.00	0.00	0.00
2140	Materiales útiles y equipos menores de tecnologías de la información y comunicaciones	C02, Regiduría II	**0.00**	0.00	0.00	0.00	0.00	0.00	0.00	0.00	0.00	0.00	0.00	0.00	0.00
2141	Materiales y útiles para el procesamiento en equipos y bienes informáticos	C02, Regiduría II	**0.00**	0.00	0.00	0.00	0.00	0.00	0.00	0.00	0.00	0.00	0.00	0.00	0.00
2160	Material de limpieza	C02, Regiduría II	**0.00**	0.00	0.00	0.00	0.00	0.00	0.00	0.00	0.00	0.00	0.00	0.00	0.00
2161	Material y enseres de limpieza	C02, Regiduría II	**0.00**	0.00	0.00	0.00	0.00	0.00	0.00	0.00	0.00	0.00	0.00	0.00	0.00
2170	Materiales y útiles de enseñanza	C02, Regiduría II	**0.00**	0.00	0.00	0.00	0.00	0.00	0.00	0.00	0.00	0.00	0.00	0.00	0.00
2171	Material didáctico	C02, Regiduría II	**0.00**	0.00	0.00	0.00	0.00	0.00	0.00	0.00	0.00	0.00	0.00	0.00	0.00
2200	ALIMENTOS Y UTENSILIOS	C02, Regiduría II	**2,276.93**	0.00	0.00	0.00	0.00	0.00	0.00	400.00	0.00	1,376.92	500.01	0.00	0.00
2210	Productos alimenticios para personas	C02, Regiduría II	**2,276.93**	0.00	0.00	0.00	0.00	0.00	0.00	400.00	0.00	1,376.92	500.01	0.00	0.00
2211	Productos alimenticios para personas	C02, Regiduría II	**2,276.93**	0.00	0.00	0.00	0.00	0.00	0.00	400.00	0.00	1,376.92	500.01	0.00	0.00
2400	MATERIALES Y ARTÍCULOS DE CONSTRUCCIÓN Y DE REPARACIÓN	C02, Regiduría II	**39,947.43**	0.00	0.00	0.00	0.00	0.00	11,962.50	0.00	0.00	14,209.33	0.00	13,775.60	0.00
2490	Otros materiales y artículos de construcción y reparación	C02, Regiduría II	**39,947.43**	0.00	0.00	0.00	0.00	0.00	11,962.50	0.00	0.00	14,209.33	0.00	13,775.60	0.00
2491	Materiales de construcción	C02, Regiduría II	**26,171.83**	0.00	0.00	0.00	0.00	0.00	11,962.50	0.00	0.00	14,209.33	0.00	0.00	0.00
2492	Estructuras y manufacturas para todo tipo de construcción	C02, Regiduría II	**0.00**												0.00
2500	PRODUCTOS QUÍMICOS, FARMACÉUTICOS Y DE LABORATORIO	C02, Regiduría II	**0.00**	0.00	0.00	0.00	0.00	0.00	0.00	0.00	0.00	0.00	0.00	0.00	0.00
2550	Materiales, accesorios y suministros de laboratorio	C02, Regiduría II	**0.00**	0.00	0.00	0.00	0.00	0.00	0.00	0.00	0.00	0.00	0.00	0.00	0.00
2551	Materiales, accesorios y suministros de laboratorio	C02, Regiduría II	**0.00**	0.00	0.00	0.00	0.00	0.00	0.00	0.00	0.00	0.00	0.00	0.00	0.00
2600	COMBUSTIBLES, LUBRICANTES Y ADITIVOS	C02, Regiduría II	**25,200.36**	0.00	0.00	0.00	2,500.00	2,500.36	2,500.00	2,500.00	2,500.00	2,500.00	2,500.00	2,500.00	5,200.00
2610	Combustibles, lubricantes y aditivos	C02, Regiduría II	**25,200.36**	0.00	0.00	0.00	2,500.00	2,500.36	2,500.00	2,500.00	2,500.00	2,500.00	2,500.00	2,500.00	5,200.00
2611	Combustibles, lubricantes y aditivos	C02, Regiduría II	**25,200.36**	0.00	0.00	0.00	2,500.00	2,500.36	2,500.00	2,500.00	2,500.00	2,500.00	2,500.00	2,500.00	5,200.00
2700	VESTUARIO, BLANCOS, PRENDAS DE PROTECCIÓN Y ARTÍCULOS DEPORTIVOS	C02, Regiduría II	**18,998.48**	0.00	0.00	0.00	0.00	0.00	0.00	0.00	0.00	6,999.44	0.00	11,999.04	0.00

Calendarización de los recursos a fin de que los bienes y servicios adquiridos o contratados sean suministrados o prestados con oportunidad

CTA	CONCEPTO		TOTAL	ENERO	FEBRERO	MARZO	ABRIL	MAYO	JUNIO	JULIO	AGOSTO	SEPTIEMBRE	OCTUBRE	NOVIEMBRE	DICIEMBRE
2710	Vestuario y uniformes	C02, Regiduría II	**18,998.48**	0.00	0.00	0.00	0.00	0.00	0.00	0.00	0.00	6,999.44	0.00	11,999.04	0.00
2711	Vestuario y uniformes	C02, Regiduría II	**18,998.48**	0.00	0.00	0.00	0.00	0.00	0.00	0.00	0.00	6,999.44	0.00	11,999.04	0.00
2900	HERRAMIENTAS, REFACCIONES Y ACCESORIOS MENORES	C02, Regiduría II	**14,394.21**	0.00	0.00	0.00	0.00	0.00	0.00	0.00	0.00	0.00	0.00	11,380.70	3,013.51
2990	Refacciones y accesorios menores otros bienes muebles	C02, Regiduría II	**14,394.21**	0.00	0.00	0.00	0.00	0.00	0.00	0.00	0.00	0.00	0.00	11,380.70	3,013.51
2992	Otros enseres	C02, Regiduría II	**14,394.21**	0.00	0.00	0.00	0.00	0.00	0.00	0.00	0.00	0.00	0.00	11,380.70	3,013.51
3000	SERVICIOS GENERALES	C02, Regiduría II	**14,834.63**	1,470.68	1,044.00	1,141.20	0.00	3,251.20	2,947.55	30.00	830.00	830.00	830.00	1,630.00	830.00
3100	SERVICIOS BÁSICOS	C02, Regiduría II	**12,828.28**	264.28	1,044.00	1,141.20	0.00	3,251.20	2,147.60	30.00	830.00	830.00	830.00	1,630.00	830.00
3110	Energía eléctrica	C02, Regiduría II	**12,108.00**	0.00	1,044.00	1,044.00	0.00	3,132.00	2,088.00	0.00	800.00	800.00	800.00	1,600.00	800.00
3111	Servicio de energía eléctrica	C02, Regiduría II	**12,108.00**	0.00	1,044.00	1,044.00	0.00	3,132.00	2,088.00	0.00	800.00	800.00	800.00	1,600.00	800.00
3170	Servicios de acceso de Internet, redes y procesamiento de información	C02, Regiduría II	**720.28**	264.28	0.00	97.20	0.00	119.20	59.60	30.00	30.00	30.00	30.00	30.00	30.00
3171	Servicios de acceso a Internet	C02, Regiduría II	**720.28**	264.28	0.00	97.20	0.00	119.20	59.60	30.00	30.00	30.00	30.00	30.00	30.00
3300	SERVICIOS PROFESIONALES, CIENTÍFICOS, TÉCNICOS Y OTROS SERVICIOS	C02, Regiduría II	**0.00**	0.00	0.00	0.00	0.00	0.00	0.00	0.00	0.00	0.00	0.00	0.00	0.00
3340	Servicios de capacitación	C02, Regiduría II	**0.00**	0.00	0.00	0.00	0.00	0.00	0.00	0.00	0.00	0.00	0.00	0.00	0.00
3341	Capacitación	C02, Regiduría II	**0.00**	0.00	0.00	0.00	0.00	0.00	0.00	0.00	0.00	0.00	0.00	0.00	0.00
3360	Servicios de apoyo administrativo, traducción, fotocopiado e impresión	C02, Regiduría II	**0.00**	0.00	0.00	0.00	0.00	0.00	0.00	0.00	0.00	0.00	0.00	0.00	0.00
3362	Impresiones de documentos oficiales para la prestación de servicios públicos, identificación, formatos administrativos y financieros, formas valoradas e	C02, Regiduría II	**0.00**	0.00	0.00	0.00	0.00	0.00	0.00	0.00	0.00	0.00	0.00	0.00	0.00
3700	SERVICIOS DE TRASLADO Y VIÁTICOS	C02, Regiduría II	**0.00**	0.00	0.00	0.00	0.00	0.00	0.00	0.00	0.00	0.00	0.00	0.00	0.00
3720	Pasajes terrestres	C02, Regiduría II	**0.00**	0.00	0.00	0.00	0.00	0.00	0.00	0.00	0.00	0.00	0.00	0.00	0.00
3721	Gastos de traslado por vía terrestre	C02, Regiduría II	**0.00**	0.00	0.00	0.00	0.00	0.00	0.00	0.00	0.00	0.00	0.00	0.00	0.00
3750	Viáticos en el país	C02, Regiduría II	**0.00**	0.00	0.00	0.00	0.00	0.00	0.00	0.00	0.00	0.00	0.00	0.00	0.00
3751	Gastos de alimentación en territorio nacional	C02, Regiduría II	**0.00**	0.00	0.00	0.00	0.00	0.00	0.00	0.00	0.00	0.00	0.00	0.00	0.00
3800	SERVICIOS OFICIALES	C02, Regiduría II	**0.00**	0.00	0.00	0.00	0.00	0.00	0.00	0.00	0.00	0.00	0.00	0.00	0.00
3820	Gastos de orden social y cultural	C02, Regiduría II	**0.00**	0.00	0.00	0.00	0.00	0.00	0.00	0.00	0.00	0.00	0.00	0.00	0.00
3821	Gastos de ceremonias oficiales y de orden social	C02, Regiduría II	**0.00**	0.00	0.00	0.00	0.00	0.00	0.00	0.00	0.00	0.00	0.00	0.00	0.00
3900	OTROS SERVICIOS GENERALES	C02, Regiduría II	**2,006.35**	1,206.40	0.00	0.00	0.00	0.00	799.95	0.00	0.00	0.00	0.00	0.00	0.00
3980	Impuesto sobre nómina y otros que se derivan de una relación laboral	C02, Regiduría II	**32,413.82**	0.00	2,120.57	2,227.18	2,227.18	2,558.42	2,227.18	2,227.18	2,622.19	2,227.18	2,227.18	2,227.18	9,522.38
3982	Impuesto sobre erogaciones por remuneraciones al trabajo personal	C02, Regiduría II	**32,413.82**	0.00	2,120.57	2,227.18	2,227.18	2,558.42	2,227.18	2,227.18	2,622.19	2,227.18	2,227.18	2,227.18	9,522.38
3990	Otros servicios generales	C02, Regiduría II	**2,006.35**	1,206.40	0.00	0.00	0.00	0.00	799.95	0.00	0.00	0.00	0.00	0.00	0.00
3992	Gastos de servicios menores	C02, Regiduría II	**2,006.35**	1,206.40	0.00	0.00	0.00	0.00	799.95	0.00	0.00	0.00	0.00	0.00	0.00
5000	BIENES MUEBLES, INMUEBLES E INTANGIBLES	C02, Regiduría II	**0.00**	0.00	0.00	0.00	0.00	0.00	0.00	0.00	0.00	0.00	0.00	0.00	0.00
5100	MOBILIARIO Y EQUIPO DE ADMINISTRACIÓN	C02, Regiduría II	**0.00**	0.00	0.00	0.00	0.00	0.00	0.00	0.00	0.00	0.00	0.00	0.00	0.00
5110	Muebles de oficina y estantería	C02, Regiduría II	**0.00**	0.00	0.00	0.00	0.00	0.00	0.00	0.00	0.00	0.00	0.00	0.00	0.00
5111	Muebles y enseres	C02, Regiduría II	**0.00**	0.00	0.00	0.00	0.00	0.00	0.00	0.00	0.00	0.00	0.00	0.00	0.00
5150	Equipo de cómputo y de tecnología de la información	C02, Regiduría II	**0.00**	0.00	0.00	0.00	0.00	0.00	0.00	0.00	0.00	0.00	0.00	0.00	0.00

Calendarización de los recursos a fin de que los bienes y servicios adquiridos o contratados sean suministrados o prestados con oportunidad

CTA	CONCEPTO		TOTAL	ENERO	FEBRERO	MARZO	ABRIL	MAYO	JUNIO	JULIO	AGOSTO	SEPTIEMBRE	OCTUBRE	NOVIEMBRE	DICIEMBRE
5151	Bienes informáticos	C02, Regiduría II	**0.00**	0.00	0.00	0.00	0.00	0.00	0.00	0.00	0.00	0.00	0.00	0.00	0.00
2000	MATERIALES Y SUMINISTROS	C03, Regiduría III	**178,485.93**	2,007.39	0.00	0.00	2,500.00	2,500.00	17,815.50	2,900.00	2,500.00	10,376.36	3,250.00	108,370.85	26,265.83
2100	MATERIALES DE ADMINISTRACIÓN, EMISIÓN DE DOCUMENTOS Y ARTÍCULOS OFICIALES	C03, Regiduría III	**42,552.55**	2,007.39	0.00	0.00	0.00	0.00	15,315.50	0.00	0.00	0.00	0.00	3,613.83	21,615.83
2110	Materiales, útiles y equipos menores de oficina	C03, Regiduría III	**41,878.91**	1,333.75	0.00	0.00	0.00	0.00	15,315.50	0.00	0.00	0.00	0.00	3,613.83	21,615.83
2111	Materiales y útiles de oficina	C03, Regiduría III	**34,976.90**	1,333.75	0.00	0.00	0.00	0.00	14,512.50	0.00	0.00	0.00	0.00	2,810.83	16,319.82
2112	Enseres de oficina	C03, Regiduría III	**6,902.01**	0.00	0.00	0.00	0.00	0.00	803.00	0.00	0.00	0.00	0.00	803.00	5,296.01
2140	Materiales útiles y equipos menores de tecnologías de la información y comunicaciones	C03, Regiduría III	**673.64**	673.64	0.00	0.00	0.00	0.00	0.00	0.00	0.00	0.00	0.00	0.00	0.00
2141	Materiales y útiles para el procesamiento en equipos y bienes informáticos	C03, Regiduría III	**673.64**	673.64	0.00	0.00	0.00	0.00	0.00	0.00	0.00	0.00	0.00	0.00	0.00
2200	ALIMENTOS Y UTENSILIOS	C03, Regiduría III	**2,276.92**	0.00	0.00	0.00	0.00	0.00	0.00	400.00	0.00	1,376.92	250.00	0.00	250.00
2210	Productos alimenticios para personas	C03, Regiduría III	**2,276.92**	0.00	0.00	0.00	0.00	0.00	0.00	400.00	0.00	1,376.92	250.00	0.00	250.00
2211	Productos alimenticios para personas	C03, Regiduría III	**2,276.92**	0.00	0.00	0.00	0.00	0.00	0.00	400.00	0.00	1,376.92	250.00	0.00	250.00
2400	MATERIALES Y ARTÍCULOS DE CONSTRUCCIÓN Y DE REPARACIÓN	C03, Regiduría III	**0.00**	0.00	0.00	0.00	0.00	0.00	0.00	0.00	0.00	0.00	0.00	0.00	0.00
2460	Material eléctrico y electrónico	C03, Regiduría III	**0.00**	0.00	0.00	0.00	0.00	0.00	0.00	0.00	0.00	0.00	0.00	0.00	0.00
2461	Material eléctrico y electrónico	C03, Regiduría III	**0.00**	0.00	0.00	0.00	0.00	0.00	0.00	0.00	0.00	0.00	0.00	0.00	0.00
2490	Otros materiales y artículos de construcción y reparación	C03, Regiduría III	**0.00**	0.00	0.00	0.00	0.00	0.00	0.00	0.00	0.00	0.00	0.00	0.00	0.00
2491	Materiales de construcción	C03, Regiduría III	**0.00**	0.00	0.00	0.00	0.00	0.00	0.00	0.00	0.00	0.00	0.00	0.00	0.00
2600	COMBUSTIBLES, LUBRICANTES Y ADITIVOS	C03, Regiduría III	**24,400.00**	0.00	0.00	0.00	2,500.00	2,500.00	2,500.00	2,500.00	2,500.00	2,000.00	3,000.00	2,500.00	4,400.00
2610	Combustibles, lubricantes y aditivos	C03, Regiduría III	**24,400.00**	0.00	0.00	0.00	2,500.00	2,500.00	2,500.00	2,500.00	2,500.00	2,000.00	3,000.00	2,500.00	4,400.00
2611	Combustibles, lubricantes y aditivos	C03, Regiduría III	**24,400.00**	0.00	0.00	0.00	2,500.00	2,500.00	2,500.00	2,500.00	2,500.00	2,000.00	3,000.00	2,500.00	4,400.00
2700	VESTUARIO, BLANCOS, PRENDAS DE PROTECCIÓN Y ARTÍCULOS DEPORTIVOS	C03, Regiduría III	**18,998.48**	0.00	0.00	0.00	0.00	0.00	0.00	0.00	0.00	6,999.44	0.00	11,999.04	0.00
2710	Vestuario y uniformes	C03, Regiduría III	**18,998.48**	0.00	0.00	0.00	0.00	0.00	0.00	0.00	0.00	6,999.44	0.00	11,999.04	0.00
2711	Vestuario y uniformes	C03, Regiduría III	**18,998.48**	0.00	0.00	0.00	0.00	0.00	0.00	0.00	0.00	6,999.44	0.00	11,999.04	0.00
2900	HERRAMIENTAS, REFACCIONES Y ACCESORIOS MENORES	C03, Regiduría III	**0.00**	0.00	0.00	0.00	0.00	0.00	0.00	0.00	0.00	0.00	0.00	0.00	0.00
2940	Refacciones y accesorios menores de equipo de cómputo y tecnologías de la información	C03, Regiduría III	**0.00**	0.00	0.00	0.00	0.00	0.00	0.00	0.00	0.00	0.00	0.00	0.00	0.00
2941	Refacciones y accesorios para equipo de cómputo	C03, Regiduría III	**0.00**	0.00	0.00	0.00	0.00	0.00	0.00	0.00	0.00	0.00	0.00	0.00	0.00
3000	SERVICIOS GENERALES	C03, Regiduría III	**14,034.68**	1,470.68	1,044.00	1,141.20	0.00	3,251.20	2,147.60	30.00	830.00	830.00	830.00	1,630.00	830.00
3100	SERVICIOS BÁSICOS	C03, Regiduría III	**12,828.28**	264.28	1,044.00	1,141.20	0.00	3,251.20	2,147.60	30.00	830.00	830.00	830.00	1,630.00	830.00
3110	Energía eléctrica	C03, Regiduría III	**12,108.00**	0.00	1,044.00	1,044.00	0.00	3,132.00	2,088.00	0.00	800.00	800.00	800.00	1,600.00	800.00
3111	Servicio de energía eléctrica	C03, Regiduría III	**12,108.00**	0.00	1,044.00	1,044.00	0.00	3,132.00	2,088.00	0.00	800.00	800.00	800.00	1,600.00	800.00
3170	Servicios de acceso de Internet, redes y procesamiento de información	C03, Regiduría III	**720.28**	264.28	0.00	97.20	0.00	119.20	59.60	30.00	30.00	30.00	30.00	30.00	30.00
3171	Servicios de acceso a Internet	C03, Regiduría III	**720.28**	264.28	0.00	97.20	0.00	119.20	59.60	30.00	30.00	30.00	30.00	30.00	30.00
3600	SERVICIOS DE COMUNICACIÓN SOCIAL Y PUBLICIDAD	C03, Regiduría III	**0.00**	0.00	0.00	0.00	0.00	0.00	0.00	0.00	0.00	0.00	0.00	0.00	0.00
3610	Difusión por radio, televisión y otros medios de mensajes sobre programas y actividades gubernamentales	C03, Regiduría III	**0.00**	0.00	0.00	0.00	0.00	0.00	0.00	0.00	0.00	0.00	0.00	0.00	0.00
3612	Publicaciones oficiales y de información en general para difusión	C03, Regiduría III	**0.00**	0.00	0.00	0.00	0.00	0.00	0.00	0.00	0.00	0.00	0.00	0.00	0.00

Calendarización de los recursos a fin de que los bienes y servicios adquiridos o contratados sean suministrados o prestados con oportunidad

CTA	CONCEPTO		TOTAL	ENERO	FEBRERO	MARZO	ABRIL	MAYO	JUNIO	JULIO	AGOSTO	SEPTIEMBRE	OCTUBRE	NOVIEMBRE	DICIEMBRE
3700	SERVICIOS DE TRASLADO Y VIÁTICOS	C03, Regiduría III	**0.00**	0.00	0.00	0.00	0.00	0.00	0.00	0.00	0.00	0.00	0.00	0.00	0.00
3720	Pasajes terrestres	C03, Regiduría III	**0.00**	0.00	0.00	0.00	0.00	0.00	0.00	0.00	0.00	0.00	0.00	0.00	0.00
3721	Gastos de traslado por vía terrestre	C03, Regiduría III	**0.00**	0.00	0.00	0.00	0.00	0.00	0.00	0.00	0.00	0.00	0.00	0.00	0.00
3750	Viáticos en el país	C03, Regiduría III	**0.00**	0.00	0.00	0.00	0.00	0.00	0.00	0.00	0.00	0.00	0.00	0.00	0.00
3751	Gastos de alimentación en territorio nacional	C03, Regiduría III	**0.00**	0.00	0.00	0.00	0.00	0.00	0.00	0.00	0.00	0.00	0.00	0.00	0.00
3800	SERVICIOS OFICIALES	C03, Regiduría III	**0.00**	0.00	0.00	0.00	0.00	0.00	0.00	0.00	0.00	0.00	0.00	0.00	0.00
3820	Gastos de orden social y cultural	C03, Regiduría III	**0.00**	0.00	0.00	0.00	0.00	0.00	0.00	0.00	0.00	0.00	0.00	0.00	0.00
3821	Gastos de ceremonias oficiales y de orden social	C03, Regiduría III	**0.00**	0.00	0.00	0.00	0.00	0.00	0.00	0.00	0.00	0.00	0.00	0.00	0.00
3900	OTROS SERVICIOS GENERALES	C03, Regiduría III	**1,206.40**	1,206.40	0.00	0.00	0.00	0.00	0.00	0.00	0.00	0.00	0.00	0.00	0.00
3980	Impuesto sobre nómina y otros que se derivan de una relación laboral	C03, Regiduría III	**32,413.82**	0.00	2,120.57	2,227.18	2,227.18	2,558.42	2,227.18	2,227.18	2,622.19	2,227.18	2,227.18	2,227.18	9,522.38
3982	Impuesto sobre erogaciones por remuneraciones al trabajo personal	C03, Regiduría III	**32,413.82**	0.00	2,120.57	2,227.18	2,227.18	2,558.42	2,227.18	2,227.18	2,622.19	2,227.18	2,227.18	2,227.18	9,522.38
3990	Otros servicios generales	C03, Regiduría III	**1,206.40**	1,206.40	0.00	0.00	0.00	0.00	0.00	0.00	0.00	0.00	0.00	0.00	0.00
3992	Gastos de servicios menores	C03, Regiduría III	**1,206.40**	1,206.40	0.00	0.00	0.00	0.00	0.00	0.00	0.00	0.00	0.00	0.00	0.00
2000	MATERIALES Y SUMINISTROS	C04, Regiduría IV	**76,294.40**	2,456.08	0.00	0.00	2,500.00	2,500.00	10,738.78	5,289.00	2,500.00	10,876.36	15,455.49	15,800.97	8,177.72
2100	MATERIALES DE ADMINISTRACIÓN, EMISIÓN DE DOCUMENTOS Y ARTÍCULOS OFICIALES	C04, Regiduría IV	**8,512.30**	2,456.08	0.00	0.00	0.00	0.00	1,937.57	389.00	0.00	0.00	0.00	1,301.93	2,427.72
2110	Materiales, útiles y equipos menores de oficina	C04, Regiduría IV	**8,512.30**	2,456.08	0.00	0.00	0.00	0.00	1,937.57	389.00	0.00	0.00	0.00	1,301.93	2,427.72
2111	Materiales y útiles de oficina	C04, Regiduría IV	**7,509.71**	2,131.09	0.00	0.00	0.00	0.00	1,598.77	389.00	0.00	0.00	0.00	1,301.93	2,088.92
2112	Enseres de oficina	C04, Regiduría IV	**1,002.59**	324.99	0.00	0.00	0.00	0.00	338.80	0.00	0.00	0.00	0.00	0.00	338.80
2140	Materiales útiles y equipos menores de tecnologías de la información y comunicaciones	C04, Regiduría IV	**0.00**	0.00	0.00	0.00	0.00	0.00	0.00	0.00	0.00	0.00	0.00	0.00	0.00
2141	Materiales y útiles para el procesamiento en equipos y bienes informáticos	C04, Regiduría IV	**0.00**	0.00	0.00	0.00	0.00	0.00	0.00	0.00	0.00	0.00	0.00	0.00	0.00
2200	ALIMENTOS Y UTENSILIOS	C04, Regiduría IV	**7,985.92**	0.00	0.00	0.00	0.00	0.00	2,403.99	2,400.00	0.00	1,376.92	1,555.01	0.00	250.00
2210	Productos alimenticios para personas	C04, Regiduría IV	**7,985.92**	0.00	0.00	0.00	0.00	0.00	2,403.99	2,400.00	0.00	1,376.92	1,555.01	0.00	250.00
2211	Productos alimenticios para personas	C04, Regiduría IV	**7,985.92**	0.00	0.00	0.00	0.00	0.00	2,403.99	2,400.00	0.00	1,376.92	1,555.01	0.00	250.00
2600	COMBUSTIBLES, LUBRICANTES Y ADITIVOS	C04, Regiduría IV	**25,499.62**	0.00	0.00	0.00	2,500.00	2,500.00	2,499.62	2,500.00	2,500.00	2,500.00	2,500.00	2,500.00	5,500.00
2610	Combustibles, lubricantes y aditivos	C04, Regiduría IV	**25,499.62**	0.00	0.00	0.00	2,500.00	2,500.00	2,499.62	2,500.00	2,500.00	2,500.00	2,500.00	2,500.00	5,500.00
2611	Combustibles, lubricantes y aditivos	C04, Regiduría IV	**25,499.62**	0.00	0.00	0.00	2,500.00	2,500.00	2,499.62	2,500.00	2,500.00	2,500.00	2,500.00	2,500.00	5,500.00
2700	VESTUARIO, BLANCOS, PRENDAS DE PROTECCIÓN Y ARTÍCULOS DEPORTIVOS	C04, Regiduría IV	**34,296.56**	0.00	0.00	0.00	0.00	0.00	3,897.60	0.00	0.00	6,999.44	11,400.48	11,999.04	0.00
2710	Vestuario y uniformes	C04, Regiduría IV	**34,296.56**	0.00	0.00	0.00	0.00	0.00	3,897.60	0.00	0.00	6,999.44	11,400.48	11,999.04	0.00
2711	Vestuario y uniformes	C04, Regiduría IV	**34,296.56**	0.00	0.00	0.00	0.00	0.00	3,897.60	0.00	0.00	6,999.44	11,400.48	11,999.04	0.00
3000	SERVICIOS GENERALES	C04, Regiduría IV	**29,008.67**	1,470.68	1,044.00	1,141.20	0.00	3,251.20	4,003.60	4,733.00	3,031.01	1,613.00	1,865.99	3,976.00	2,878.99
3100	SERVICIOS BÁSICOS	C04, Regiduría IV	**12,828.28**	264.28	1,044.00	1,141.20	0.00	3,251.20	2,147.60	30.00	830.00	830.00	830.00	1,630.00	830.00
3110	Energía eléctrica	C04, Regiduría IV	**12,108.00**	0.00	1,044.00	1,044.00	0.00	3,132.00	2,088.00	0.00	800.00	800.00	800.00	1,600.00	800.00
3111	Servicio de energía eléctrica	C04, Regiduría IV	**12,108.00**	0.00	1,044.00	1,044.00	0.00	3,132.00	2,088.00	0.00	800.00	800.00	800.00	1,600.00	800.00
3170	Servicios de acceso de Internet, redes y procesamiento de información	C04, Regiduría IV	**720.28**	264.28	0.00	97.20	0.00	119.20	59.60	30.00	30.00	30.00	30.00	30.00	30.00

Calendarización de los recursos a fin de que los bienes y servicios adquiridos o contratados sean suministrados o prestados con oportunidad

CTA	CONCEPTO		TOTAL	ENERO	FEBRERO	MARZO	ABRIL	MAYO	JUNIO	JULIO	AGOSTO	SEPTIEMBRE	OCTUBRE	NOVIEMBRE	DICIEMBRE
3171	Servicios de acceso a Internet	C04, Regiduría IV	720.28	264.28	0.00	97.20	0.00	119.20	59.60	30.00	30.00	30.00	30.00	30.00	30.00
3600	SERVICIOS DE COMUNICACIÓN SOCIAL Y PUBLICIDAD	C04, Regiduría IV	0.00	0.00	0.00	0.00	0.00	0.00	0.00	0.00	0.00	0.00	0.00	0.00	0.00
3610	Difusión por radio, televisión y otros medios de mensajes sobre programas y actividades gubernamentales	C04, Regiduría IV	0.00	0.00	0.00	0.00	0.00	0.00	0.00	0.00	0.00	0.00	0.00	0.00	0.00
3612	Publicaciones oficiales y de información en general para difusión	C04, Regiduría IV	0.00	0.00	0.00	0.00	0.00	0.00	0.00	0.00	0.00	0.00	0.00	0.00	0.00
3700	SERVICIOS DE TRASLADO Y VIÁTICOS	C04, Regiduría IV	12,275.99	0.00	0.00	0.00	0.00	0.00	0.00	3,861.00	2,201.01	783.00	1,035.99	2,346.00	2,048.99
3720	Pasajes terrestres	C04, Regiduría IV	890.98	0.00	0.00	0.00	0.00	0.00	0.00	22.00	0.00	0.00	195.99	329.00	343.99
3721	Gastos de traslado por vía terrestre	C04, Regiduría IV	890.98	0.00	0.00	0.00	0.00	0.00	0.00	22.00	0.00	0.00	195.99	329.00	343.99
3750	Viáticos en el país	C04, Regiduría IV	11,385.01	0.00	0.00	0.00	0.00	0.00	0.00	3,839.00	2,201.01	783.00	840.00	2,017.00	1,705.00
3751	Gastos de alimentación en territorio nacional	C04, Regiduría IV	11,385.01	0.00	0.00	0.00	0.00	0.00	0.00	3,839.00	2,201.01	783.00	840.00	2,017.00	1,705.00
3900	OTROS SERVICIOS GENERALES	C04, Regiduría IV	3,904.40	1,206.40	0.00	0.00	0.00	0.00	1,856.00	842.00	0.00	0.00	0.00	0.00	0.00
3980	Impuesto sobre nómina y otros que se derivan de una relación laboral	C04, Regiduría IV	32,413.82	0.00	2,120.57	2,227.18	2,227.18	2,558.42	2,227.18	2,227.18	2,622.19	2,227.18	2,227.18	2,227.18	9,522.38
3982	Impuesto sobre erogaciones por remuneraciones al trabajo personal	C04, Regiduría IV	32,413.82	0.00	2,120.57	2,227.18	2,227.18	2,558.42	2,227.18	2,227.18	2,622.19	2,227.18	2,227.18	2,227.18	9,522.38
3990	Otros servicios generales	C04, Regiduría IV	3,904.40	1,206.40	0.00	0.00	0.00	0.00	1,856.00	842.00	0.00	0.00	0.00	0.00	0.00
3992	Gastos de servicios menores	C04, Regiduría IV	3,904.40	1,206.40	0.00	0.00	0.00	0.00	1,856.00	842.00	0.00	0.00	0.00	0.00	0.00
5000	BIENES MUEBLES, INMUEBLES E INTANGIBLES	C04, Regiduría IV	24,172.08	0.00	0.00	0.00	0.00	0.00	0.00	0.00	0.00	0.00	0.00	24,172.08	0.00
5100	MOBILIARIO Y EQUIPO DE ADMINISTRACIÓN	C04, Regiduría IV	24,172.08	0.00	0.00	0.00	0.00	0.00	0.00	0.00	0.00	0.00	0.00	24,172.08	0.00
5110	Muebles de oficina y estantería	C04, Regiduría IV	0.00	0.00	0.00	0.00	0.00	0.00	0.00	0.00	0.00	0.00	0.00	0.00	0.00
5111	Muebles y enseres	C04, Regiduría IV	0.00	0.00	0.00	0.00	0.00	0.00	0.00	0.00	0.00	0.00	0.00	0.00	0.00
5150	Equipo de cómputo y de tecnología de la información	C04, Regiduría IV	24,172.08	0.00	0.00	0.00	0.00	0.00	0.00	0.00	0.00	0.00	0.00	24,172.08	0.00
5151	Bienes informáticos	C04, Regiduría IV	24,172.08	0.00	0.00	0.00	0.00	0.00	0.00	0.00	0.00	0.00	0.00	24,172.08	0.00
5200	MOBILIARIO Y EQUIPO EDUCACIONAL Y RECREATIVO	C04, Regiduría IV	0.00	0.00	0.00	0.00	0.00	0.00	0.00	0.00	0.00	0.00	0.00	0.00	0.00
5230	Cámaras fotográficas y de video	C04, Regiduría IV	0.00	0.00	0.00	0.00	0.00	0.00	0.00	0.00	0.00	0.00	0.00	0.00	0.00
5231	Equipo de foto, cine y grabación	C04, Regiduría IV	0.00	0.00	0.00	0.00	0.00	0.00	0.00	0.00	0.00	0.00	0.00	0.00	0.00
2000	MATERIALES Y SUMINISTROS	C05, Regiduría V	116,826.94	191.05	0.00	0.00	2,500.00	2,100.00	12,042.56	2,500.00	2,500.00	10,876.36	3,000.01	63,068.51	18,048.45
2100	MATERIALES DE ADMINISTRACIÓN, EMISIÓN DE DOCUMENTOS Y ARTÍCULOS OFICIALES	C05, Regiduría V	23,469.96	0.00	0.00	0.00	0.00	0.00	9,542.56	0.00	0.00	0.00	0.00	1,911.95	12,015.45
2110	Materiales, útiles y equipos menores de oficina	C05, Regiduría V	23,469.96	0.00	0.00	0.00	0.00	0.00	9,542.56	0.00	0.00	0.00	0.00	1,911.95	12,015.45
2111	Materiales y útiles de oficina	C05, Regiduría V	23,469.96	0.00	0.00	0.00	0.00	0.00	9,542.56	0.00	0.00	0.00	0.00	1,911.95	12,015.45
2112	Enseres de oficina	C05, Regiduría V	0.00	0.00	0.00	0.00	0.00	0.00	0.00	0.00	0.00	0.00	0.00	0.00	0.00
2120	Materiales y útiles de impresión y reproducción	C05, Regiduría V	0.00	0.00	0.00	0.00	0.00	0.00	0.00	0.00	0.00	0.00	0.00	0.00	0.00
2121	Material y útiles de imprenta y reproducción	C05, Regiduría V	0.00	0.00	0.00	0.00	0.00	0.00	0.00	0.00	0.00	0.00	0.00	0.00	0.00
2140	Materiales útiles y equipos menores de tecnologías de la información y comunicaciones	C05, Regiduría V	0.00	0.00	0.00	0.00	0.00	0.00	0.00	0.00	0.00	0.00	0.00	0.00	0.00
2141	Materiales y útiles para el procesamiento en equipos y bienes informáticos	C05, Regiduría V	0.00	0.00	0.00	0.00	0.00	0.00	0.00	0.00	0.00	0.00	0.00	0.00	0.00
2200	ALIMENTOS Y UTENSILIOS	C05, Regiduría V	2,126.93	0.00	0.00	0.00	0.00	0.00	0.00	0.00	0.00	1,376.92	500.01	0.00	250.00
2210	Productos alimenticios para personas	C05, Regiduría V	2,126.93	0.00	0.00	0.00	0.00	0.00	0.00	0.00	0.00	1,376.92	500.01	0.00	250.00

Calendarización de los recursos a fin de que los bienes y servicios adquiridos o contratados sean suministrados o prestados con oportunidad

CTA	CONCEPTO		TOTAL	ENERO	FEBRERO	MARZO	ABRIL	MAYO	JUNIO	JULIO	AGOSTO	SEPTIEMBRE	OCTUBRE	NOVIEMBRE	DICIEMBRE
2211	Productos alimenticios para personas	C05, Regiduría V	**2,126.93**	0.00	0.00	0.00	0.00	0.00	0.00	0.00	0.00	1,376.92	500.01	0.00	250.00
2400	MATERIALES Y ARTÍCULOS DE CONSTRUCCIÓN Y DE REPARACIÓN	C05, Regiduría V	**46,657.52**	0.00	0.00	0.00	0.00	0.00	0.00	0.00	0.00	0.00	0.00	46,657.52	0.00
2480	Materiales complementarios	C05, Regiduría V	**0.00**	0.00	0.00	0.00	0.00	0.00	0.00	0.00	0.00	0.00	0.00	0.00	0.00
2482	Material de señalización	C05, Regiduría V	**0.00**	0.00	0.00	0.00	0.00	0.00	0.00	0.00	0.00	0.00	0.00	0.00	0.00
2490	Otros materiales y artículos de construcción y reparación	C05, Regiduría V	**0.00**												0.00
2491	Materiales de construcción	C05, Regiduría V	**0.00**												0.00
2600	COMBUSTIBLES, LUBRICANTES Y ADITIVOS	C05, Regiduría V	**24,600.00**	0.00	0.00	0.00	2,500.00	2,100.00	2,500.00	2,500.00	2,500.00	2,500.00	2,500.00	2,500.00	5,000.00
2610	Combustibles, lubricantes y aditivos	C05, Regiduría V	**24,600.00**	0.00	0.00	0.00	2,500.00	2,100.00	2,500.00	2,500.00	2,500.00	2,500.00	2,500.00	2,500.00	5,000.00
2611	Combustibles, lubricantes y aditivos	C05, Regiduría V	**24,600.00**	0.00	0.00	0.00	2,500.00	2,100.00	2,500.00	2,500.00	2,500.00	2,500.00	2,500.00	2,500.00	5,000.00
2700	VESTUARIO, BLANCOS, PRENDAS DE PROTECCIÓN Y ARTÍCULOS DEPORTIVOS	C05, Regiduría V	**18,998.48**	0.00	0.00	0.00	0.00	0.00	0.00	0.00	0.00	6,999.44	0.00	11,999.04	0.00
2710	Vestuario y uniformes	C05, Regiduría V	**18,998.48**	0.00	0.00	0.00	0.00	0.00	0.00	0.00	0.00	6,999.44	0.00	11,999.04	0.00
2711	Vestuario y uniformes	C05, Regiduría V	**18,998.48**	0.00	0.00	0.00	0.00	0.00	0.00	0.00	0.00	6,999.44	0.00	11,999.04	0.00
2900	HERRAMIENTAS, REFACCIONES Y ACCESORIOS MENORES	C05, Regiduría V	**974.05**	191.05	0.00	0.00	0.00	0.00	0.00	0.00	0.00	0.00	0.00	0.00	783.00
2910	Herramientas menores	C05, Regiduría V	**0.00**	0.00	0.00	0.00	0.00	0.00	0.00	0.00	0.00	0.00	0.00	0.00	0.00
2911	Refacciones, accesorios y herramientas	C05, Regiduría V	**0.00**	0.00	0.00	0.00	0.00	0.00	0.00	0.00	0.00	0.00	0.00	0.00	0.00
2940	Refacciones y accesorios menores de equipo de cómputo y tecnologías de la información	C05, Regiduría V	**974.05**	191.05	0.00	0.00	0.00	0.00	0.00	0.00	0.00	0.00	0.00	0.00	783.00
2941	Refacciones y accesorios para equipo de cómputo	C05, Regiduría V	**974.05**	191.05	0.00	0.00	0.00	0.00	0.00	0.00	0.00	0.00	0.00	0.00	783.00
2990	Refacciones y accesorios menores otros bienes muebles	C05, Regiduría V	**0.00**	0.00	0.00	0.00	0.00	0.00	0.00	0.00	0.00	0.00	0.00	0.00	0.00
2992	Otros enseres	C05, Regiduría V	**0.00**	0.00	0.00	0.00	0.00	0.00	0.00	0.00	0.00	0.00	0.00	0.00	0.00
3000	SERVICIOS GENERALES	C05, Regiduría V	**45,467.13**	1,470.68	1,044.00	1,141.20	0.00	3,384.60	31,645.36	30.00	830.00	2,631.29	830.00	1,630.00	830.00
3100	SERVICIOS BÁSICOS	C05, Regiduría V	**12,828.28**	264.28	1,044.00	1,141.20	0.00	3,251.20	2,147.60	30.00	830.00	830.00	830.00	1,630.00	830.00
3110	Energía eléctrica	C05, Regiduría V	**12,108.00**	0.00	1,044.00	1,044.00	0.00	3,132.00	2,088.00	0.00	800.00	800.00	800.00	1,600.00	800.00
3111	Servicio de energía eléctrica	C05, Regiduría V	**12,108.00**	0.00	1,044.00	1,044.00	0.00	3,132.00	2,088.00	0.00	800.00	800.00	800.00	1,600.00	800.00
3170	Servicios de acceso de Internet, redes y procesamiento de información	C05, Regiduría V	**720.28**	264.28	0.00	97.20	0.00	119.20	59.60	30.00	30.00	30.00	30.00	30.00	30.00
3171	Servicios de acceso a Internet	C05, Regiduría V	**720.28**	264.28	0.00	97.20	0.00	119.20	59.60	30.00	30.00	30.00	30.00	30.00	30.00
3300	SERVICIOS PROFESIONALES, CIENTÍFICOS, TÉCNICOS Y OTROS SERVICIOS	C05, Regiduría V	**0.00**	0.00	0.00	0.00	0.00	0.00	0.00	0.00	0.00	0.00	0.00	0.00	0.00
3360	Servicios de apoyo administrativo, traducción, fotocopiado e impresión	C05, Regiduría V	**0.00**	0.00	0.00	0.00	0.00	0.00	0.00	0.00	0.00	0.00	0.00	0.00	0.00
3363	Servicios de impresión de documentos oficiales	C05, Regiduría V	**0.00**	0.00	0.00	0.00	0.00	0.00	0.00	0.00	0.00	0.00	0.00	0.00	0.00
3600	SERVICIOS DE COMUNICACIÓN SOCIAL Y PUBLICIDAD	C05, Regiduría V	**0.00**	0.00	0.00	0.00	0.00	0.00	0.00	0.00	0.00	0.00	0.00	0.00	0.00
3610	Difusión por radio, televisión y otros medios de mensajes sobre programas y actividades gubernamentales	C05, Regiduría V	**0.00**	0.00	0.00	0.00	0.00	0.00	0.00	0.00	0.00	0.00	0.00	0.00	0.00
3612	Publicaciones oficiales y de información en general para difusión	C05, Regiduría V	**0.00**	0.00	0.00	0.00	0.00	0.00	0.00	0.00	0.00	0.00	0.00	0.00	0.00
3700	SERVICIOS DE TRASLADO Y VIÁTICOS	C05, Regiduría V	**0.00**	0.00	0.00	0.00	0.00	0.00	0.00	0.00	0.00	0.00	0.00	0.00	0.00
3720	Pasajes terrestres	C05, Regiduría V	**0.00**	0.00	0.00	0.00	0.00	0.00	0.00	0.00	0.00	0.00	0.00	0.00	0.00
3721	Gastos de traslado por vía terrestre	C05, Regiduría V	**0.00**	0.00	0.00	0.00	0.00	0.00	0.00	0.00	0.00	0.00	0.00	0.00	0.00

Calendarización de los recursos a fin de que los bienes y servicios adquiridos o contratados sean suministrados o prestados con oportunidad

CTA	CONCEPTO		TOTAL	ENERO	FEBRERO	MARZO	ABRIL	MAYO	JUNIO	JULIO	AGOSTO	SEPTIEMBRE	OCTUBRE	NOVIEMBRE	DICIEMBRE
3750	Viáticos en el país	C05, Regiduría V	**0.00**	0.00	0.00	0.00	0.00	0.00	0.00	0.00	0.00	0.00	0.00	0.00	0.00
3751	Gastos de alimentación en territorio nacional	C05, Regiduría V	**0.00**	0.00	0.00	0.00	0.00	0.00	0.00	0.00	0.00	0.00	0.00	0.00	0.00
3800	SERVICIOS OFICIALES	C05, Regiduría V	**28,500.01**	0.00	0.00	0.00	0.00	0.00	28,500.01	0.00	0.00	0.00	0.00	0.00	0.00
3820	Gastos de orden social y cultural	C05, Regiduría V	**28,500.01**	0.00	0.00	0.00	0.00	0.00	28,500.01	0.00	0.00	0.00	0.00	0.00	0.00
3821	Gastos de ceremonias oficiales y de orden social	C05, Regiduría V	**28,500.01**	0.00	0.00	0.00	0.00	0.00	28,500.01	0.00	0.00	0.00	0.00	0.00	0.00
3900	OTROS SERVICIOS GENERALES	C05, Regiduría V	**4,138.84**	1,206.40	0.00	0.00	0.00	133.40	997.75	0.00	0.00	1,801.29	0.00	0.00	0.00
3980	Impuesto sobre nómina y otros que se derivan de una relación laboral	C05, Regiduría V	**32,413.82**	0.00	2,120.57	2,227.18	2,227.18	2,558.42	2,227.18	2,227.18	2,622.19	2,227.18	2,227.18	2,227.18	9,522.38
3982	Impuesto sobre erogaciones por remuneraciones al trabajo personal	C05, Regiduría V	**32,413.82**	0.00	2,120.57	2,227.18	2,227.18	2,558.42	2,227.18	2,227.18	2,622.19	2,227.18	2,227.18	2,227.18	9,522.38
3990	Otros servicios generales	C05, Regiduría V	**4,138.84**	1,206.40	0.00	0.00	0.00	133.40	997.75	0.00	0.00	1,801.29	0.00	0.00	0.00
3992	Gastos de servicios menores	C05, Regiduría V	**4,138.84**	1,206.40	0.00	0.00	0.00	133.40	997.75	0.00	0.00	1,801.29	0.00	0.00	0.00
5000	BIENES MUEBLES, INMUEBLES E INTANGIBLES	C05, Regiduría V	**0.00**	0.00	0.00	0.00	0.00	0.00	0.00	0.00	0.00	0.00	0.00	0.00	0.00
5100	MOBILIARIO Y EQUIPO DE ADMINISTRACIÓN	C05, Regiduría V	**0.00**	0.00	0.00	0.00	0.00	0.00	0.00	0.00	0.00	0.00	0.00	0.00	0.00
5150	Equipo de cómputo y de tecnología de la información	C05, Regiduría V	**0.00**	0.00	0.00	0.00	0.00	0.00	0.00	0.00	0.00	0.00	0.00	0.00	0.00
5151	Bienes informáticos	C05, Regiduría V	**0.00**	0.00	0.00	0.00	0.00	0.00	0.00	0.00	0.00	0.00	0.00	0.00	0.00
2000	MATERIALES Y SUMINISTROS	C06, Regiduría VI	**78,533.17**	0.00	0.00	0.00	0.00	0.00	0.00	0.00	0.00	0.00	0.00	36,508.85	42,024.32
2100	MATERIALES DE ADMINISTRACIÓN, EMISIÓN DE DOCUMENTOS Y ARTÍCULOS OFICIALES	C06, Regiduría VI	**17,578.98**	0.00	0.00	0.00	0.00	0.00	0.00	0.00	0.00	0.00	0.00	2,535.81	15,043.17
2110	Materiales, útiles y equipos menores de oficina	C06, Regiduría VI	**17,578.98**	0.00	0.00	0.00	0.00	0.00	0.00	0.00	0.00	0.00	0.00	2,535.81	15,043.17
2111	Materiales y útiles de oficina	C06, Regiduría VI	**16,806.77**	0.00	0.00	0.00	0.00	0.00	0.00	0.00	0.00	0.00	0.00	2,535.81	14,270.96
2112	Enseres de oficina	C06, Regiduría VI	**772.21**	0.00	0.00	0.00	0.00	0.00	0.00	0.00	0.00	0.00	0.00	0.00	772.21
2140	Materiales útiles y equipos menores de tecnologías de la información y comunicaciones	C06, Regiduría VI	**0.00**	0.00	0.00	0.00	0.00	0.00	0.00	0.00	0.00	0.00	0.00	0.00	0.00
2141	Materiales y útiles para el procesamiento en equipos y bienes informáticos	C06, Regiduría VI	**0.00**	0.00	0.00	0.00	0.00	0.00	0.00	0.00	0.00	0.00	0.00	0.00	0.00
2200	ALIMENTOS Y UTENSILIOS	C06, Regiduría VI	**-7,480.04**	0.00	0.00	0.00	0.00	0.00	0.00	0.00	0.00	0.00	0.00	-7,480.04	0.00
2210	Productos alimenticios para personas	C06, Regiduría VI	**-7,480.04**	0.00	0.00	0.00	0.00	0.00	0.00	0.00	0.00	0.00	0.00	-7,480.04	0.00
2211	Productos alimenticios para personas	C06, Regiduría VI	**-7,480.04**	0.00	0.00	0.00	0.00	0.00	0.00	0.00	0.00	0.00	0.00	-7,480.04	0.00
2400		C06, Regiduría VI	**48,935.19**	0.00	0.00	0.00	0.00	0.00	0.00	0.00	0.00	0.00	0.00	26,954.04	21,981.15
2490	Otros materiales y artículos de construcción y reparación	C06, Regiduría VI	**48,935.19**	0.00	0.00	0.00	0.00	0.00	0.00	0.00	0.00	0.00	0.00	26,954.04	21,981.15
2491	Materiales de construcción	C06, Regiduría VI	**48,935.19**	0.00	0.00	0.00	0.00	0.00	0.00	0.00	0.00	0.00	0.00	26,954.04	21,981.15
2500	PRODUCTOS QUÍMICOS, FARMACÉUTICOS Y DE LABORATORIO	C06, Regiduría VI	**0.00**	0.00	0.00	0.00	0.00	0.00	0.00	0.00	0.00	0.00	0.00	0.00	0.00
2540	Materiales, accesorios y suministros médicos	C06, Regiduría VI	**0.00**	0.00	0.00	0.00	0.00	0.00	0.00	0.00	0.00	0.00	0.00	0.00	0.00
2541	Materiales, accesorios y suministros médicos	C06, Regiduría VI	**0.00**	0.00	0.00	0.00	0.00	0.00	0.00	0.00	0.00	0.00	0.00	0.00	0.00
2600	COMBUSTIBLES, LUBRICANTES Y ADITIVOS	C06, Regiduría VI	**23,891.47**	0.00	0.00	0.00	2,500.00	2,500.06	2,500.00	2,391.41	2,000.00	2,000.00	2,500.00	2,500.00	5,000.00
2610	Combustibles, lubricantes y aditivos	C06, Regiduría VI	**23,891.47**	0.00	0.00	0.00	2,500.00	2,500.06	2,500.00	2,391.41	2,000.00	2,000.00	2,500.00	2,500.00	5,000.00
2611	Combustibles, lubricantes y aditivos	C06, Regiduría VI	**23,891.47**	0.00	0.00	0.00	2,500.00	2,500.06	2,500.00	2,391.41	2,000.00	2,000.00	2,500.00	2,500.00	5,000.00
2700	VESTUARIO, BLANCOS, PRENDAS DE PROTECCIÓN Y ARTÍCULOS DEPORTIVOS	C06, Regiduría VI	**18,998.48**	0.00	0.00	0.00	0.00	0.00	0.00	0.00	0.00	6,999.44	0.00	11,999.04	0.00

Calendarización de los recursos a fin de que los bienes y servicios adquiridos o contratados sean suministrados o prestados con oportunidad

CTA	CONCEPTO		TOTAL	ENERO	FEBRERO	MARZO	ABRIL	MAYO	JUNIO	JULIO	AGOSTO	SEPTIEMBRE	OCTUBRE	NOVIEMBRE	DICIEMBRE
2710	Vestuario y uniformes	C06, Regiduría VI	**18,998.48**	0.00	0.00	0.00	0.00	0.00	0.00	0.00	0.00	6,999.44	0.00	11,999.04	0.00
2711	Vestuario y uniformes	C06, Regiduría VI	**18,998.48**	0.00	0.00	0.00	0.00	0.00	0.00	0.00	0.00	6,999.44	0.00	11,999.04	0.00
2720	Prendas de seguridad y protección personal	C06, Regiduría VI	**0.00**	0.00	0.00	0.00	0.00	0.00	0.00	0.00	0.00	0.00	0.00	0.00	0.00
2721	Prendas de seguridad y protección personal	C06, Regiduría VI	**0.00**	0.00	0.00	0.00	0.00	0.00	0.00	0.00	0.00	0.00	0.00	0.00	0.00
2900	HERRAMIENTAS, REFACCIONES Y ACCESORIOS MENORES	C06, Regiduría VI	**0.00**	0.00	0.00	0.00	0.00	0.00	0.00	0.00	0.00	0.00	0.00	0.00	0.00
2940	Refacciones y accesorios menores de equipo de cómputo y tecnologías de la información	C06, Regiduría VI	**0.00**	0.00	0.00	0.00	0.00	0.00	0.00	0.00	0.00	0.00	0.00	0.00	0.00
2941	Refacciones y accesorios para equipo de cómputo	C06, Regiduría VI	**0.00**	0.00	0.00	0.00	0.00	0.00	0.00	0.00	0.00	0.00	0.00	0.00	0.00
3000	SERVICIOS GENERALES	C06, Regiduría VI	**18,074.68**	1,470.68	3,944.00	1,141.20	0.00	3,251.20	2,147.60	30.00	830.00	830.00	830.00	1,630.00	1,970.00
3100	SERVICIOS BÁSICOS	C06, Regiduría VI	**12,828.28**	264.28	1,044.00	1,141.20	0.00	3,251.20	2,147.60	30.00	830.00	830.00	830.00	1,630.00	830.00
3110	Energía eléctrica	C06, Regiduría VI	**12,108.00**	0.00	1,044.00	1,044.00	0.00	3,132.00	2,088.00	0.00	800.00	800.00	800.00	1,600.00	800.00
3111	Servicio de energía eléctrica	C06, Regiduría VI	**12,108.00**	0.00	1,044.00	1,044.00	0.00	3,132.00	2,088.00	0.00	800.00	800.00	800.00	1,600.00	800.00
3170	Servicios de acceso de Internet, redes y procesamiento de información	C06, Regiduría VI	**720.28**	264.28	0.00	97.20	0.00	119.20	59.60	30.00	30.00	30.00	30.00	30.00	30.00
3171	Servicios de acceso a Internet	C06, Regiduría VI	**720.28**	264.28	0.00	97.20	0.00	119.20	59.60	30.00	30.00	30.00	30.00	30.00	30.00
3300	SERVICIOS PROFESIONALES, CIENTÍFICOS, TÉCNICOS Y OTROS SERVICIOS	C06, Regiduría VI	**0.00**	0.00	0.00	0.00	0.00	0.00	0.00	0.00	0.00	0.00	0.00	0.00	0.00
3360	Servicios de apoyo administrativo, traducción, fotocopiado e impresión	C06, Regiduría VI	**0.00**	0.00	0.00	0.00	0.00	0.00	0.00	0.00	0.00	0.00	0.00	0.00	0.00
3362	Impresiones de documentos oficiales para la prestación de servicios públicos, identificación, formatos administrativos y	C06, Regiduría VI	**0.00**	0.00	0.00	0.00	0.00	0.00	0.00	0.00	0.00	0.00	0.00	0.00	0.00
3390	Servicios profesionales, científicos y técnicos integrales	C06, Regiduría VI	**0.00**	0.00	0.00	0.00	0.00	0.00	0.00	0.00	0.00	0.00	0.00	0.00	0.00
3391	Servicios profesionales	C06, Regiduría VI	**0.00**	0.00	0.00	0.00	0.00	0.00	0.00	0.00	0.00	0.00	0.00	0.00	0.00
3700	SERVICIOS DE TRASLADO Y VIÁTICOS	C06, Regiduría VI	**1,140.00**	0.00	0.00	0.00	0.00	0.00	0.00	0.00	0.00	0.00	0.00	0.00	1,140.00
3720	Pasajes terrestres	C06, Regiduría VI	**0.00**	0.00	0.00	0.00	0.00	0.00	0.00	0.00	0.00	0.00	0.00	0.00	0.00
3721	Gastos de traslado por vía terrestre	C06, Regiduría VI	**0.00**	0.00	0.00	0.00	0.00	0.00	0.00	0.00	0.00	0.00	0.00	0.00	0.00
3750	Viáticos en el país	C06, Regiduría VI	**1,140.00**	0.00	0.00	0.00	0.00	0.00	0.00	0.00	0.00	0.00	0.00	0.00	1,140.00
3751	Gastos de alimentación en territorio nacional	C06, Regiduría VI	**1,140.00**	0.00	0.00	0.00	0.00	0.00	0.00	0.00	0.00	0.00	0.00	0.00	1,140.00
3800	SERVICIOS OFICIALES	C06, Regiduría VI	**2,900.00**	0.00	2,900.00	0.00	0.00	0.00	0.00	0.00	0.00	0.00	0.00	0.00	0.00
3820	Gastos de orden social y cultural	C06, Regiduría VI	**2,900.00**	0.00	2,900.00	0.00	0.00	0.00	0.00	0.00	0.00	0.00	0.00	0.00	0.00
3821	Gastos de ceremonias oficiales y de orden social	C06, Regiduría VI	**0.00**	0.00	0.00	0.00	0.00	0.00	0.00	0.00	0.00	0.00	0.00	0.00	0.00
3822	Espectáculos cívicos y culturales	C06, Regiduría VI	**2,900.00**	0.00	2,900.00	0.00	0.00	0.00	0.00	0.00	0.00	0.00	0.00	0.00	0.00
3900	OTROS SERVICIOS GENERALES	C06, Regiduría VI	**1,206.40**	1,206.40	0.00	0.00	0.00	0.00	0.00	0.00	0.00	0.00	0.00	0.00	0.00
3980	Impuesto sobre nómina y otros que se derivan de una relación laboral	C06, Regiduría VI	**32,413.82**	0.00	2,120.57	2,227.18	2,227.18	2,558.42	2,227.18	2,227.18	2,622.19	2,227.18	2,227.18	2,227.18	9,522.38
3982	Impuesto sobre erogaciones por remuneraciones al trabajo personal	C06, Regiduría VI	**32,413.82**	0.00	2,120.57	2,227.18	2,227.18	2,558.42	2,227.18	2,227.18	2,622.19	2,227.18	2,227.18	2,227.18	9,522.38
3990	Otros servicios generales	C06, Regiduría VI	**1,206.40**	1,206.40	0.00	0.00	0.00	0.00	0.00	0.00	0.00	0.00	0.00	0.00	0.00
3992	Gastos de servicios menores	C06, Regiduría VI	**1,206.40**	1,206.40	0.00	0.00	0.00	0.00	0.00	0.00	0.00	0.00	0.00	0.00	0.00
5000	BIENES MUEBLES, INMUEBLES E INTANGIBLES	C06, Regiduría VI	**0.00**	0.00	0.00	0.00	0.00	0.00	0.00	0.00	0.00	0.00	0.00	0.00	0.00
5100	MOBILIARIO Y EQUIPO DE ADMINISTRACIÓN	C06, Regiduría VI	**0.00**	0.00	0.00	0.00	0.00	0.00	0.00	0.00	0.00	0.00	0.00	0.00	0.00

Calendarización de los recursos a fin de que los bienes y servicios adquiridos o contratados sean suministrados o prestados con oportunidad

CTA	CONCEPTO		TOTAL	ENERO	FEBRERO	MARZO	ABRIL	MAYO	JUNIO	JULIO	AGOSTO	SEPTIEMBRE	OCTUBRE	NOVIEMBRE	DICIEMBRE
5150	Equipo de cómputo y de tecnología de la información	C06, Regiduría VI	**0.00**	0.00	0.00	0.00	0.00	0.00	0.00	0.00	0.00	0.00	0.00	0.00	0.00
5151	Bienes informáticos	C06, Regiduría VI	**0.00**	0.00	0.00	0.00	0.00	0.00	0.00	0.00	0.00	0.00	0.00	0.00	0.00
2000	MATERIALES Y SUMINISTROS	C07, Regiduría VII	**177,761.42**	191.05	0.00	0.00	7,891.10	2,500.00	17,239.61	2,900.00	2,500.00	21,327.89	2,750.00	104,797.05	15,664.72
2100	MATERIALES DE ADMINISTRACIÓN, EMISIÓN DE DOCUMENTOS Y ARTÍCULOS OFICIALES	C07, Regiduría VII	**15,893.87**	0.00	0.00	0.00	0.00	0.00	3,816.28	0.00	0.00	0.00	0.00	1,662.87	10,414.72
2110	Materiales, útiles y equipos menores de oficina	C07, Regiduría VII	**15,893.87**	0.00	0.00	0.00	0.00	0.00	3,816.28	0.00	0.00	0.00	0.00	1,662.87	10,414.72
2111	Materiales y útiles de oficina	C07, Regiduría VII	**15,893.87**	0.00	0.00	0.00	0.00	0.00	3,816.28	0.00	0.00	0.00	0.00	1,662.87	10,414.72
2112	Enseres de oficina	C07, Regiduría VII	**0.00**	0.00	0.00	0.00	0.00	0.00	0.00	0.00	0.00	0.00	0.00	0.00	0.00
2120	Materiales y útiles de impresión y reproducción	C07, Regiduría VII	**0.00**	0.00	0.00	0.00	0.00	0.00	0.00	0.00	0.00	0.00	0.00	0.00	0.00
2121	Material y útiles de imprenta y reproducción	C07, Regiduría VII	**0.00**	0.00	0.00	0.00	0.00	0.00	0.00	0.00	0.00	0.00	0.00	0.00	0.00
2140	Materiales útiles y equipos menores de tecnologías de la información y comunicaciones	C07, Regiduría VII	**0.00**	0.00	0.00	0.00	0.00	0.00	0.00	0.00	0.00	0.00	0.00	0.00	0.00
2141	Materiales y útiles para el procesamiento en equipos y bienes informáticos	C07, Regiduría VII	**0.00**	0.00	0.00	0.00	0.00	0.00	0.00	0.00	0.00	0.00	0.00	0.00	0.00
2160	Material de limpieza	C07, Regiduría VII	**0.00**	0.00	0.00	0.00	0.00	0.00	0.00	0.00	0.00	0.00	0.00	0.00	0.00
2161	Material y enseres de limpieza	C07, Regiduría VII	**0.00**	0.00	0.00	0.00	0.00	0.00	0.00	0.00	0.00	0.00	0.00	0.00	0.00
2170	Materiales y útiles de enseñanza	C07, Regiduría VII	**0.00**	0.00	0.00	0.00	0.00	0.00	0.00	0.00	0.00	0.00	0.00	0.00	0.00
2171	Material didáctico	C07, Regiduría VII	**0.00**	0.00	0.00	0.00	0.00	0.00	0.00	0.00	0.00	0.00	0.00	0.00	0.00
2200	ALIMENTOS Y UTENSILIOS	C07, Regiduría VII	**7,668.02**	0.00	0.00	0.00	5,391.10	0.00	0.00	400.00	0.00	1,376.92	250.00	0.00	250.00
2210	Productos alimenticios para personas	C07, Regiduría VII	**7,668.02**	0.00	0.00	0.00	5,391.10	0.00	0.00	400.00	0.00	1,376.92	250.00	0.00	250.00
2211	Productos alimenticios para personas	C07, Regiduría VII	**7,668.02**	0.00	0.00	0.00	5,391.10	0.00	0.00	400.00	0.00	1,376.92	250.00	0.00	250.00
2400	MATERIALES Y ARTÍCULOS DE CONSTRUCCIÓN Y DE REPARACIÓN	C07, Regiduría VII	**109,973.00**	0.00	0.00	0.00	0.00	0.00	10,923.33	0.00	0.00	10,414.53	0.00	88,635.14	0.00
2490	Otros materiales y artículos de construcción y reparación	C07, Regiduría VII	**109,973.00**	0.00	0.00	0.00	0.00	0.00	10,923.33	0.00	0.00	10,414.53	0.00	88,635.14	0.00
2491	Materiales de construcción	C07, Regiduría VII	**109,973.00**	0.00	0.00	0.00	0.00	0.00	10,923.33	0.00	0.00	10,414.53	0.00	88,635.14	0.00
2500	PRODUCTOS QUÍMICOS, FARMACÉUTICOS Y DE LABORATORIO	C07, Regiduría VII	**0.00**	0.00	0.00	0.00	0.00	0.00	0.00	0.00	0.00	0.00	0.00	0.00	0.00
2550	Materiales, accesorios y suministros de laboratorio	C07, Regiduría VII	**0.00**	0.00	0.00	0.00	0.00	0.00	0.00	0.00	0.00	0.00	0.00	0.00	0.00
2551	Materiales, accesorios y suministros de laboratorio	C07, Regiduría VII	**0.00**	0.00	0.00	0.00	0.00	0.00	0.00	0.00	0.00	0.00	0.00	0.00	0.00
2600	COMBUSTIBLES, LUBRICANTES Y ADITIVOS	C07, Regiduría VII	**24,500.00**	0.00	0.00	0.00	2,500.00	2,500.00	2,500.00	2,500.00	2,500.00	2,000.00	2,500.00	2,500.00	5,000.00
2610	Combustibles, lubricantes y aditivos	C07, Regiduría VII	**24,500.00**	0.00	0.00	0.00	2,500.00	2,500.00	2,500.00	2,500.00	2,500.00	2,000.00	2,500.00	2,500.00	5,000.00
2611	Combustibles, lubricantes y aditivos	C07, Regiduría VII	**24,500.00**	0.00	0.00	0.00	2,500.00	2,500.00	2,500.00	2,500.00	2,500.00	2,000.00	2,500.00	2,500.00	5,000.00
2700	VESTUARIO, BLANCOS, PRENDAS DE PROTECCIÓN Y ARTÍCULOS DEPORTIVOS	C07, Regiduría VII	**18,998.48**	0.00	0.00	0.00	0.00	0.00	0.00	0.00	0.00	6,999.44	0.00	11,999.04	0.00
2710	Vestuario y uniformes	C07, Regiduría VII	**18,998.48**	0.00	0.00	0.00	0.00	0.00	0.00	0.00	0.00	6,999.44	0.00	11,999.04	0.00
2711	Vestuario y uniformes	C07, Regiduría VII	**18,998.48**	0.00	0.00	0.00	0.00	0.00	0.00	0.00	0.00	6,999.44	0.00	11,999.04	0.00
2720	Prendas de seguridad y protección personal	C07, Regiduría VII	**0.00**	0.00	0.00	0.00	0.00	0.00	0.00	0.00	0.00	0.00	0.00	0.00	0.00
2721	Prendas de seguridad y protección personal	C07, Regiduría VII	**0.00**	0.00	0.00	0.00	0.00	0.00	0.00	0.00	0.00	0.00	0.00	0.00	0.00
2900	HERRAMIENTAS, REFACCIONES Y ACCESORIOS MENORES	C07, Regiduría VII	**728.05**	191.05	0.00	0.00	0.00	0.00	0.00	0.00	0.00	537.00	0.00	0.00	0.00
2940	Refacciones y accesorios menores de equipo de cómputo y tecnologías de la información	C07, Regiduría VII	**728.05**	191.05	0.00	0.00	0.00	0.00	0.00	0.00	0.00	537.00	0.00	0.00	0.00

Calendarización de los recursos a fin de que los bienes y servicios adquiridos o contratados sean suministrados o prestados con oportunidad

CTA	CONCEPTO		TOTAL	ENERO	FEBRERO	MARZO	ABRIL	MAYO	JUNIO	JULIO	AGOSTO	SEPTIEMBRE	OCTUBRE	NOVIEMBRE	DICIEMBRE
2941	Refacciones y accesorios para equipo de cómputo	C07, Regiduría VII	**728.05**	191.05	0.00	0.00	0.00	0.00	0.00	0.00	0.00	537.00	0.00	0.00	0.00
3000	SERVICIOS GENERALES	C07, Regiduría VII	**18,415.85**	1,470.73	1,044.00	1,141.88	0.00	3,991.21	4,108.00	30.00	830.00	2,510.03	830.00	1,630.00	830.00
3100	SERVICIOS BÁSICOS	C07, Regiduría VII	**12,829.01**	264.33	1,044.00	1,141.88	0.00	3,251.20	2,147.60	30.00	830.00	830.00	830.00	1,630.00	830.00
3110	Energía eléctrica	C07, Regiduría VII	**12,108.68**	0.00	1,044.00	1,044.68	0.00	3,132.00	2,088.00	0.00	800.00	800.00	800.00	1,600.00	800.00
3111	Servicio de energía eléctrica	C07, Regiduría VII	**12,108.68**	0.00	1,044.00	1,044.68	0.00	3,132.00	2,088.00	0.00	800.00	800.00	800.00	1,600.00	800.00
3170	Servicios de acceso de Internet, redes y procesamiento de información	C07, Regiduría VII	**720.33**	264.33	0.00	97.20	0.00	119.20	59.60	30.00	30.00	30.00	30.00	30.00	30.00
3171	Servicios de acceso a Internet	C07, Regiduría VII	**720.33**	264.33	0.00	97.20	0.00	119.20	59.60	30.00	30.00	30.00	30.00	30.00	30.00
3300	SERVICIOS PROFESIONALES, CIENTÍFICOS, TÉCNICOS Y OTROS SERVICIOS	C07, Regiduría VII	**0.00**	0.00	0.00	0.00	0.00	0.00	0.00	0.00	0.00	0.00	0.00	0.00	0.00
3340	Servicios de capacitación	C07, Regiduría VII	**0.00**	0.00	0.00	0.00	0.00	0.00	0.00	0.00	0.00	0.00	0.00	0.00	0.00
3341	Capacitación	C07, Regiduría VII	**0.00**	0.00	0.00	0.00	0.00	0.00	0.00	0.00	0.00	0.00	0.00	0.00	0.00
3500	SERVICIOS DE INSTALACIÓN, REPARACIÓN, MANTENIMIENTO Y CONSERVACIÓN	C07, Regiduría VII	**1,960.40**	0.00	0.00	0.00	0.00	0.00	1,960.40	0.00	0.00	0.00	0.00	0.00	0.00
3530	Instalación, reparación y mantenimiento de equipo de cómputo y tecnologías de la información	C07, Regiduría VII	**1,960.40**	0.00	0.00	0.00	0.00	0.00	1,960.40	0.00	0.00	0.00	0.00	0.00	0.00
3531	Reparación, instalación y mantenimiento de bienes informáticos, microfilmación y tecnologías de la información	C07, Regiduría VII	**1,960.40**	0.00	0.00	0.00	0.00	0.00	1,960.40	0.00	0.00	0.00	0.00	0.00	0.00
3700	SERVICIOS DE TRASLADO Y VIÁTICOS	C07, Regiduría VII	**0.00**	0.00	0.00	0.00	0.00	0.00	0.00	0.00	0.00	0.00	0.00	0.00	0.00
3720	Pasajes terrestres	C07, Regiduría VII	**0.00**	0.00	0.00	0.00	0.00	0.00	0.00	0.00	0.00	0.00	0.00	0.00	0.00
3721	Gastos de traslado por vía terrestre	C07, Regiduría VII	**0.00**	0.00	0.00	0.00	0.00	0.00	0.00	0.00	0.00	0.00	0.00	0.00	0.00
3750	Viáticos en el país	C07, Regiduría VII	**0.00**	0.00	0.00	0.00	0.00	0.00	0.00	0.00	0.00	0.00	0.00	0.00	0.00
3751	Gastos de alimentación en territorio nacional	C07, Regiduría VII	**0.00**	0.00	0.00	0.00	0.00	0.00	0.00	0.00	0.00	0.00	0.00	0.00	0.00
3800	SERVICIOS OFICIALES	C07, Regiduría VII	**0.00**	0.00	0.00	0.00	0.00	0.00	0.00	0.00	0.00	0.00	0.00	0.00	0.00
3820	Gastos de orden social y cultural	C07, Regiduría VII	**0.00**	0.00	0.00	0.00	0.00	0.00	0.00	0.00	0.00	0.00	0.00	0.00	0.00
3821	Gastos de ceremonias oficiales y de orden social	C07, Regiduría VII	**0.00**	0.00	0.00	0.00	0.00	0.00	0.00	0.00	0.00	0.00	0.00	0.00	0.00
3900	OTROS SERVICIOS GENERALES	C07, Regiduría VII	**3,626.44**	1,206.40	0.00	0.00	0.00	740.01	0.00	0.00	0.00	1,680.03	0.00	0.00	0.00
3980	Impuesto sobre nómina y otros que se derivan de una relación laboral	C07, Regiduría VII	**32,210.36**	0.00	2,013.96	2,237.06	2,237.06	2,568.30	2,237.06	2,237.03	2,568.30	2,237.06	2,237.06	2,408.61	9,228.86
3982	Impuesto sobre erogaciones por remuneraciones al trabajo personal	C07, Regiduría VII	**32,210.36**	0.00	2,013.96	2,237.06	2,237.06	2,568.30	2,237.06	2,237.03	2,568.30	2,237.06	2,237.06	2,408.61	9,228.86
3990	Otros servicios generales	C07, Regiduría VII	**3,626.44**	1,206.40	0.00	0.00	0.00	740.01	0.00	0.00	0.00	1,680.03	0.00	0.00	0.00
3992	Gastos de servicios menores	C07, Regiduría VII	**3,626.44**	1,206.40	0.00	0.00	0.00	740.01	0.00	0.00	0.00	1,680.03	0.00	0.00	0.00
5000	BIENES MUEBLES, INMUEBLES E INTANGIBLES	C07, Regiduría VII	**36,928.60**	0.00	0.00	0.00	0.00	0.00	0.00	0.00	8,114.20	0.00	0.00	28,814.40	0.00
5100	MOBILIARIO Y EQUIPO DE ADMINISTRACIÓN	C07, Regiduría VII	**36,928.60**	0.00	0.00	0.00	0.00	0.00	0.00	0.00	8,114.20	0.00	0.00	28,814.40	0.00
5110	Muebles de oficina y estantería	C07, Regiduría VII	**8,114.20**	0.00	0.00	0.00	0.00	0.00	0.00	0.00	8,114.20	0.00	0.00	0.00	0.00
5111	Muebles y enseres	C07, Regiduría VII	**8,114.20**	0.00	0.00	0.00	0.00	0.00	0.00	0.00	8,114.20	0.00	0.00	0.00	0.00
5150	Equipo de cómputo y de tecnología de la información	C07, Regiduría VII	**28,814.40**	0.00	0.00	0.00	0.00	0.00	0.00	0.00	0.00	0.00	0.00	28,814.40	0.00
5151	Bienes informáticos	C07, Regiduría VII	**28,814.40**	0.00	0.00	0.00	0.00	0.00	0.00	0.00	0.00	0.00	0.00	28,814.40	0.00
2000	MATERIALES Y SUMINISTROS	D00, SECRETARIA DEL AYUNTAMIENTO	**287,894.93**	101,898.05	0.00	2,758.38	5,026.85	4,829.12	66,079.77	3,500.00	800.00	15,307.93	5,987.11	27,544.95	54,162.77
2100	MATERIALES DE ADMINISTRACIÓN, EMISIÓN DE DOCUMENTOS Y ARTÍCULOS OFICIALES	D00, SECRETARIA DEL AYUNTAMIENTO	**197,316.16**	66,621.68	0.00	0.00	0.00	0.00	61,089.77	0.00	0.00	200.00	1,810.10	25,944.95	41,649.66

Calendarización de los recursos a fin de que los bienes y servicios adquiridos o contratados sean suministrados o prestados con oportunidad

CTA	CONCEPTO		TOTAL	ENERO	FEBRERO	MARZO	ABRIL	MAYO	JUNIO	JULIO	AGOSTO	SEPTIEMBRE	OCTUBRE	NOVIEMBRE	DICIEMBRE
2110	Materiales, útiles y equipos menores de oficina	D00, SECRETARIA DEL AYUNTAMIENTO	**192,534.45**	64,068.35	0.00	0.00	0.00	0.00	60,289.77	0.00	0.00	200.00	1,810.10	25,944.95	40,221.28
2111	Materiales y útiles de oficina	D00, SECRETARIA DEL AYUNTAMIENTO	**187,633.75**	64,068.35	0.00	0.00	0.00	0.00	59,186.27	0.00	0.00	200.00	1,810.10	25,670.95	36,698.08
2112	Enseres de oficina	D00, SECRETARIA DEL AYUNTAMIENTO	**4,900.70**	0.00	0.00	0.00	0.00	0.00	1,103.50	0.00	0.00	0.00	0.00	274.00	3,523.20
2120	Materiales y útiles de impresión y reproducción	D00, SECRETARIA DEL AYUNTAMIENTO	**0.00**	0.00	0.00	0.00	0.00	0.00	0.00	0.00	0.00	0.00	0.00	0.00	0.00
2121	Material y útiles de imprenta y reproducción	D00, SECRETARIA DEL AYUNTAMIENTO	**0.00**	0.00	0.00	0.00	0.00	0.00	0.00	0.00	0.00	0.00	0.00	0.00	0.00
2140	Materiales útiles y equipos menores de tecnologías de la información y comunicaciones	D00, SECRETARIA DEL AYUNTAMIENTO	**4,781.71**	2,553.33	0.00	0.00	0.00	0.00	800.00	0.00	0.00	0.00	0.00	0.00	1,428.38
2141	Materiales y útiles para el procesamiento en equipos y bienes informáticos	D00, SECRETARIA DEL AYUNTAMIENTO	**4,781.71**	2,553.33	0.00	0.00	0.00	0.00	800.00	0.00	0.00	0.00	0.00	0.00	1,428.38
2160	Material de limpieza	D00, SECRETARIA DEL AYUNTAMIENTO	**0.00**	0.00	0.00	0.00	0.00	0.00	0.00	0.00	0.00	0.00	0.00	0.00	0.00
2161	Material y enseres de limpieza	D00, SECRETARIA DEL AYUNTAMIENTO	**0.00**	0.00	0.00	0.00	0.00	0.00	0.00	0.00	0.00	0.00	0.00	0.00	0.00
2200	ALIMENTOS Y UTENSILIOS	D00, SECRETARIA DEL AYUNTAMIENTO	**41,782.58**	27,455.04	0.00	2,508.38	0.00	1,429.12	0.00	0.00	0.00	1,376.92	500.01	0.00	8,513.11
2210	Productos alimenticios para personas	D00, SECRETARIA DEL AYUNTAMIENTO	**35,770.58**	21,443.04	0.00	2,508.38	0.00	1,429.12	0.00	0.00	0.00	1,376.92	500.01	0.00	8,513.11
2211	Productos alimenticios para personas	D00, SECRETARIA DEL AYUNTAMIENTO	**35,770.58**	21,443.04	0.00	2,508.38	0.00	1,429.12	0.00	0.00	0.00	1,376.92	500.01	0.00	8,513.11
2230	Utensilios para el servicio de alimentación	D00, SECRETARIA DEL AYUNTAMIENTO	**6,012.00**	6,012.00	0.00	0.00	0.00	0.00	0.00	0.00	0.00	0.00	0.00	0.00	0.00
2231	Utensilios para el servicio de alimentación	D00, SECRETARIA DEL AYUNTAMIENTO	**6,012.00**	6,012.00	0.00	0.00	0.00	0.00	0.00	0.00	0.00	0.00	0.00	0.00	0.00
2400	MATERIALES Y ARTÍCULOS DE CONSTRUCCIÓN Y DE REPARACIÓN	D00, SECRETARIA DEL AYUNTAMIENTO	**6,597.00**	6,208.00	0.00	250.00	0.00	0.00	0.00	0.00	0.00	0.00	139.00	0.00	0.00
2460	Material eléctrico y electrónico	D00, SECRETARIA DEL AYUNTAMIENTO	**6,347.00**	6,208.00	0.00	0.00	0.00	0.00	0.00	0.00	0.00	0.00	139.00	0.00	0.00
2461	Material eléctrico y electrónico	D00, SECRETARIA DEL AYUNTAMIENTO	**6,347.00**	6,208.00	0.00	0.00	0.00	0.00	0.00	0.00	0.00	0.00	139.00	0.00	0.00
2490	Otros materiales y artículos de construcción y reparación	D00, SECRETARIA DEL AYUNTAMIENTO	**250.00**	0.00	0.00	250.00	0.00	0.00	0.00	0.00	0.00	0.00	0.00	0.00	0.00
2491	Materiales de construcción	D00, SECRETARIA DEL AYUNTAMIENTO	**250.00**	0.00	0.00	250.00	0.00	0.00	0.00	0.00	0.00	0.00	0.00	0.00	0.00
2600	COMBUSTIBLES, LUBRICANTES Y ADITIVOS	D00, SECRETARIA DEL AYUNTAMIENTO	**28,717.27**	0.00	0.00	0.00	5,026.85	3,400.00	4,990.00	3,500.00	800.00	3,900.42	1,500.00	1,600.00	4,000.00
2610	Combustibles, lubricantes y aditivos	D00, SECRETARIA DEL AYUNTAMIENTO	**28,717.27**	0.00	0.00	0.00	5,026.85	3,400.00	4,990.00	3,500.00	800.00	3,900.42	1,500.00	1,600.00	4,000.00
2611	Combustibles, lubricantes y aditivos	D00, SECRETARIA DEL AYUNTAMIENTO	**28,717.27**	0.00	0.00	0.00	5,026.85	3,400.00	4,990.00	3,500.00	800.00	3,900.42	1,500.00	1,600.00	4,000.00
2700	VESTUARIO, BLANCOS, PRENDAS DE PROTECCIÓN Y ARTÍCULOS DEPORTIVOS	D00, SECRETARIA DEL AYUNTAMIENTO	**9,830.59**	0.00	0.00	0.00	0.00	0.00	0.00	0.00	0.00	9,830.59	0.00	0.00	0.00
2710	Vestuario y uniformes	D00, SECRETARIA DEL AYUNTAMIENTO	**9,830.59**	0.00	0.00	0.00	0.00	0.00	0.00	0.00	0.00	9,830.59	0.00	0.00	0.00
2711	Vestuario y uniformes	D00, SECRETARIA DEL AYUNTAMIENTO	**9,830.59**	0.00	0.00	0.00	0.00	0.00	0.00	0.00	0.00	9,830.59	0.00	0.00	0.00
2900	HERRAMIENTAS, REFACCIONES Y ACCESORIOS MENORES	D00, SECRETARIA DEL AYUNTAMIENTO	**3,651.33**	1,613.33	0.00	0.00	0.00	0.00	0.00	0.00	0.00	0.00	2,038.00	0.00	0.00
2940	Refacciones y accesorios menores de equipo de cómputo y tecnologías de la información	D00, SECRETARIA DEL AYUNTAMIENTO	**3,651.33**	1,613.33	0.00	0.00	0.00	0.00	0.00	0.00	0.00	0.00	2,038.00	0.00	0.00
2941	Refacciones y accesorios para equipo de cómputo	D00, SECRETARIA DEL AYUNTAMIENTO	**3,651.33**	1,613.33	0.00	0.00	0.00	0.00	0.00	0.00	0.00	0.00	2,038.00	0.00	0.00
3000	SERVICIOS GENERALES	D00, SECRETARIA DEL AYUNTAMIENTO	**652,567.81**	109,352.55	23,762.60	50,392.43	0.00	27,064.80	127,775.13	16,480.00	11,340.00	39,287.92	118,313.80	63,419.91	65,378.67
3100	SERVICIOS BÁSICOS	D00, SECRETARIA DEL AYUNTAMIENTO	**111,045.01**	2,616.31	5,220.00	10,752.93	0.00	23,740.80	17,178.40	1,240.00	10,486.00	5,130.00	11,741.00	11,843.57	11,096.00
3110	Energía eléctrica	D00, SECRETARIA DEL AYUNTAMIENTO	**94,705.57**	0.00	5,220.00	7,295.00	0.00	21,384.00	16,000.00	0.00	9,246.00	4,000.00	10,701.00	10,803.57	10,056.00
3111	Servicio de energía eléctrica	D00, SECRETARIA DEL AYUNTAMIENTO	**94,705.57**	0.00	5,220.00	7,295.00	0.00	21,384.00	16,000.00	0.00	9,246.00	4,000.00	10,701.00	10,803.57	10,056.00
3140	Telefonía tradicional	D00, SECRETARIA DEL AYUNTAMIENTO	**12,643.52**	1,456.31	0.00	2,918.41	0.00	1,819.20	909.60	1,040.00	1,040.00	940.00	840.00	840.00	840.00
3141	Servicio de telefonía convencional	D00, SECRETARIA DEL AYUNTAMIENTO	**12,643.52**	1,456.31	0.00	2,918.41	0.00	1,819.20	909.60	1,040.00	1,040.00	940.00	840.00	840.00	840.00

Calendarización de los recursos a fin de que los bienes y servicios adquiridos o contratados sean suministrados o prestados con oportunidad

CTA	CONCEPTO		TOTAL	ENERO	FEBRERO	MARZO	ABRIL	MAYO	JUNIO	JULIO	AGOSTO	SEPTIEMBRE	OCTUBRE	NOVIEMBRE	DICIEMBRE
3170	Servicios de acceso de Internet, redes y procesamiento de información	D00, SECRETARIA DEL AYUNTAMIENTO	**3,695.92**	1,160.00	0.00	539.52	0.00	537.60	268.80	200.00	200.00	190.00	200.00	200.00	200.00
3171	Servicios de acceso a Internet	D00, SECRETARIA DEL AYUNTAMIENTO	**3,695.92**	1,160.00	0.00	539.52	0.00	537.60	268.80	200.00	200.00	190.00	200.00	200.00	200.00
3200	SERVICIOS DE ARRENDAMIENTO	D00, SECRETARIA DEL AYUNTAMIENTO	**87,964.34**	7,540.00	7,540.00	0.00	0.00	0.00	0.00	0.00	0.00	0.00	0.00	50,264.34	22,620.00
3230	Arrendamiento de mobiliario y equipo de administración, educacional y recreativo	D00, SECRETARIA DEL AYUNTAMIENTO	**87,964.34**	7,540.00	7,540.00	0.00	0.00	0.00	0.00	0.00	0.00	0.00	0.00	50,264.34	22,620.00
3231	Arrendamiento de equipo y bienes informáticos	D00, SECRETARIA DEL AYUNTAMIENTO	**87,964.34**	7,540.00	7,540.00	0.00	0.00	0.00	0.00	0.00	0.00	0.00	0.00	50,264.34	22,620.00
3300	SERVICIOS PROFESIONALES, CIENTÍFICOS, TÉCNICOS Y OTROS SERVICIOS	D00, SECRETARIA DEL AYUNTAMIENTO	**336,232.80**	86,031.40	0.00	34,950.00	0.00	0.00	80,000.00	15,240.00	0.00	0.00	97,200.00	0.00	22,811.40
3340	Servicios de capacitación	D00, SECRETARIA DEL AYUNTAMIENTO	**4,170.00**	0.00	0.00	0.00	0.00	0.00	0.00	4,170.00	0.00	0.00	0.00	0.00	0.00
3341	Capacitación	D00, SECRETARIA DEL AYUNTAMIENTO	**4,170.00**	0.00	0.00	0.00	0.00	0.00	0.00	4,170.00	0.00	0.00	0.00	0.00	0.00
3360	Servicios de apoyo administrativo, traducción, fotocopiado e impresión	D00, SECRETARIA DEL AYUNTAMIENTO	**332,062.80**	86,031.40	0.00	34,950.00	0.00	0.00	80,000.00	11,070.00	0.00	0.00	97,200.00	0.00	22,811.40
3361	Servicios de apoyo administrativo y fotocopiado	D00, SECRETARIA DEL AYUNTAMIENTO	**11,070.00**	0.00	0.00	0.00	0.00	0.00	0.00	11,070.00	0.00	0.00	0.00	0.00	0.00
3362	Impresiones de documentos oficiales para la prestación de servicios públicos, identificación, formatos administrativos y	D00, SECRETARIA DEL AYUNTAMIENTO	**320,992.80**	86,031.40	0.00	34,950.00	0.00	0.00	80,000.00	0.00	0.00	0.00	97,200.00	0.00	22,811.40
3600	SERVICIOS DE COMUNICACIÓN SOCIAL Y PUBLICIDAD	D00, SECRETARIA DEL AYUNTAMIENTO	**31,911.60**	4,222.40	0.00	0.00	0.00	0.00	7,704.72	0.00	0.00	19,984.48	0.00	0.00	0.00
3610	Difusión por radio, televisión y otros medios de mensajes sobre programas y actividades gubernamentales	D00, SECRETARIA DEL AYUNTAMIENTO	**31,911.60**	4,222.40	0.00	0.00	0.00	0.00	7,704.72	0.00	0.00	19,984.48	0.00	0.00	0.00
3611	Gastos de publicidad y propaganda	D00, SECRETARIA DEL AYUNTAMIENTO	**11,927.12**	4,222.40	0.00	0.00	0.00	0.00	7,704.72	0.00	0.00	0.00	0.00	0.00	0.00
3612	Publicaciones oficiales y de información en general para difusión	D00, SECRETARIA DEL AYUNTAMIENTO	**19,984.48**	0.00	0.00	0.00	0.00	0.00	0.00	0.00	0.00	19,984.48	0.00	0.00	0.00
3700	SERVICIOS DE TRASLADO Y VIÁTICOS	D00, SECRETARIA DEL AYUNTAMIENTO	**7,781.00**	0.00	0.00	0.00	0.00	1,422.00	1,078.00	0.00	854.00	720.00	0.00	1,312.00	2,395.00
3720	Pasajes terrestres	D00, SECRETARIA DEL AYUNTAMIENTO	**3,186.00**	0.00	0.00	0.00	0.00	1,422.00	0.00	0.00	854.00	0.00	0.00	270.00	640.00
3721	Gastos de traslado por vía terrestre	D00, SECRETARIA DEL AYUNTAMIENTO	**3,186.00**	0.00	0.00	0.00	0.00	1,422.00	0.00	0.00	854.00	0.00	0.00	270.00	640.00
3750	Viáticos en el país	D00, SECRETARIA DEL AYUNTAMIENTO	**4,595.00**	0.00	0.00	0.00	0.00	0.00	1,078.00	0.00	0.00	720.00	0.00	1,042.00	1,755.00
3751	Gastos de alimentación en territorio nacional	D00, SECRETARIA DEL AYUNTAMIENTO	**4,595.00**	0.00	0.00	0.00	0.00	0.00	1,078.00	0.00	0.00	720.00	0.00	1,042.00	1,755.00
3800	SERVICIOS OFICIALES	D00, SECRETARIA DEL AYUNTAMIENTO	**43,780.46**	0.00	8,700.00	4,640.00	0.00	1,624.00	8,120.00	0.00	0.00	7,563.20	9,372.80	0.00	3,760.46
3820	Gastos de orden social y cultural	D00, SECRETARIA DEL AYUNTAMIENTO	**43,780.46**	0.00	8,700.00	4,640.00	0.00	1,624.00	8,120.00	0.00	0.00	7,563.20	9,372.80	0.00	3,760.46
3821	Gastos de ceremonias oficiales y de orden social	D00, SECRETARIA DEL AYUNTAMIENTO	**35,660.46**	0.00	8,700.00	4,640.00	0.00	1,624.00	0.00	0.00	0.00	7,563.20	9,372.80	0.00	3,760.46
3822	Espectáculos cívicos y culturales	D00, SECRETARIA DEL AYUNTAMIENTO	**8,120.00**	0.00	0.00	0.00	0.00	0.00	8,120.00	0.00	0.00	0.00	0.00	0.00	0.00
3840	Exposiciones	D00, SECRETARIA DEL AYUNTAMIENTO	**0.00**	0.00	0.00	0.00	0.00	0.00	0.00	0.00	0.00	0.00	0.00	0.00	0.00
3841	Exposiciones y ferias	D00, SECRETARIA DEL AYUNTAMIENTO	**0.00**	0.00	0.00	0.00	0.00	0.00	0.00	0.00	0.00	0.00	0.00	0.00	0.00
3900	OTROS SERVICIOS GENERALES	D00, SECRETARIA DEL AYUNTAMIENTO	**33,852.60**	8,942.44	2,302.60	49.50	0.00	278.00	13,694.01	0.00	0.00	5,890.24	0.00	0.00	2,695.81
3980	Impuesto sobre nómina y otros que se derivan de una relación laboral	D00, SECRETARIA DEL AYUNTAMIENTO	**230,781.51**	0.00	9,896.43	13,011.70	15,196.31	13,929.67	14,603.74	15,296.58	18,175.03	16,829.98	18,201.40	18,641.44	76,999.23
3982	Impuesto sobre erogaciones por remuneraciones al trabajo personal	D00, SECRETARIA DEL AYUNTAMIENTO	**230,781.51**	0.00	9,896.43	13,011.70	15,196.31	13,929.67	14,603.74	15,296.58	18,175.03	16,829.98	18,201.40	18,641.44	76,999.23
3990	Otros servicios generales	D00, SECRETARIA DEL AYUNTAMIENTO	**33,852.60**	8,942.44	2,302.60	49.50	0.00	278.00	13,694.01	0.00	0.00	5,890.24	0.00	0.00	2,695.81
3992	Gastos de servicios menores	D00, SECRETARIA DEL AYUNTAMIENTO	**33,852.60**	8,942.44	2,302.60	49.50	0.00	278.00	13,694.01	0.00	0.00	5,890.24	0.00	0.00	2,695.81
2000	MATERIALES Y SUMINISTROS	F00, DESARROLLO URBANO Y OBRAS	**1,046,186.71**	4,356.12	20,447.84	692.00	104,676.77	6,552.50	90,018.81	53,345.00	48,281.59	149,764.65	37,811.96	76,491.86	453,747.61
2100	MATERIALES DE ADMINISTRACIÓN, EMISIÓN DE DOCUMENTOS Y ARTÍCULOS OFICIALES	F00, DESARROLLO URBANO Y OBRAS	**90,140.66**	3,725.13	0.00	0.00	0.00	0.00	29,748.79	0.00	0.00	0.00	0.00	10,678.83	45,987.91
2110	Materiales, útiles y equipos menores de oficina	F00, DESARROLLO URBANO Y OBRAS	**89,910.84**	3,495.31	0.00	0.00	0.00	0.00	29,748.79	0.00	0.00	0.00	0.00	10,678.83	45,987.91

Calendarización de los recursos a fin de que los bienes y servicios adquiridos o contratados sean suministrados o prestados con oportunidad

CTA	CONCEPTO		TOTAL	ENERO	FEBRERO	MARZO	ABRIL	MAYO	JUNIO	JULIO	AGOSTO	SEPTIEMBRE	OCTUBRE	NOVIEMBRE	DICIEMBRE
2111	Materiales y útiles de oficina	F00, DESARROLLO URBANO Y OBRAS PUBLICAS	**89,910.84**	3,495.31	0.00	0.00	0.00	0.00	29,748.79	0.00	0.00	0.00	0.00	10,678.83	45,987.91
2140	Materiales útiles y equipos menores de tecnologías de la información y comunicaciones	F00, DESARROLLO URBANO Y OBRAS PUBLICAS	**0.00**	0.00	0.00	0.00	0.00	0.00	0.00	0.00	0.00	0.00	0.00	0.00	0.00
2141	Materiales y útiles para el procesamiento en equipos y bienes informáticos	F00, DESARROLLO URBANO Y OBRAS PUBLICAS	**0.00**	0.00	0.00	0.00	0.00	0.00	0.00	0.00	0.00	0.00	0.00	0.00	0.00
2160	Material de limpieza	F00, DESARROLLO URBANO Y OBRAS PUBLICAS	**229.82**	229.82	0.00	0.00	0.00	0.00	0.00	0.00	0.00	0.00	0.00	0.00	0.00
2161	Material y enseres de limpieza	F00, DESARROLLO URBANO Y OBRAS PUBLICAS	**229.82**	229.82	0.00	0.00	0.00	0.00	0.00	0.00	0.00	0.00	0.00	0.00	0.00
2200	ALIMENTOS Y UTENSILIOS	F00, DESARROLLO URBANO Y OBRAS PUBLICAS	**13,752.56**	630.99	0.00	0.00	0.00	0.00	0.00	2,000.00	0.00	2,424.40	0.00	7,000.09	1,697.08
2210	Productos alimenticios para personas	F00, DESARROLLO URBANO Y OBRAS PUBLICAS	**13,752.56**	630.99	0.00	0.00	0.00	0.00	0.00	2,000.00	0.00	2,424.40	0.00	7,000.09	1,697.08
2211	Productos alimenticios para personas	F00, DESARROLLO URBANO Y OBRAS PUBLICAS	**13,752.56**	630.99	0.00	0.00	0.00	0.00	0.00	2,000.00	0.00	2,424.40	0.00	7,000.09	1,697.08
2400	MATERIALES Y ARTÍCULOS DE CONSTRUCCIÓN Y DE REPARACIÓN	F00, DESARROLLO URBANO Y OBRAS PUBLICAS	**17,038.63**	0.00	0.00	692.00	0.00	175.00	0.00	0.00	325.00	15,846.63	0.00	0.00	0.00
2490	Otros materiales y artículos de construcción y reparación	F00, DESARROLLO URBANO Y OBRAS PUBLICAS	**17,038.63**	0.00	0.00	692.00	0.00	175.00	0.00	0.00	325.00	15,846.63	0.00	0.00	0.00
2491	Materiales de construcción	F00, DESARROLLO URBANO Y OBRAS PUBLICAS	**17,038.63**	0.00	0.00	692.00	0.00	175.00	0.00	0.00	325.00	15,846.63	0.00	0.00	0.00
2492	Estructuras y manufacturas para todo tipo de construcción	F00, DESARROLLO URBANO Y OBRAS PUBLICAS	**0.00**	0.00	0.00	0.00	0.00	0.00	0.00	0.00	0.00	0.00	0.00	0.00	0.00
2500	PRODUCTOS QUÍMICOS, FARMACÉUTICOS Y DE LABORATORIO	F00, DESARROLLO URBANO Y OBRAS PUBLICAS	**0.00**	0.00	0.00	0.00	0.00	0.00	0.00	0.00	0.00	0.00	0.00	0.00	0.00
2540	Materiales, accesorios y suministros médicos	F00, DESARROLLO URBANO Y OBRAS PUBLICAS	**0.00**	0.00	0.00	0.00	0.00	0.00	0.00	0.00	0.00	0.00	0.00	0.00	0.00
2541	Materiales, accesorios y suministros médicos	F00, DESARROLLO URBANO Y OBRAS PUBLICAS	**0.00**	0.00	0.00	0.00	0.00	0.00	0.00	0.00	0.00	0.00	0.00	0.00	0.00
2600	COMBUSTIBLES, LUBRICANTES Y ADITIVOS	F00, DESARROLLO URBANO Y OBRAS PUBLICAS	**895,697.88**	0.00	20,447.84	0.00	104,676.77	1,500.00	41,930.54	51,345.00	45,676.59	127,433.62	37,811.96	58,812.94	406,062.62
2610	Combustibles, lubricantes y aditivos	F00, DESARROLLO URBANO Y OBRAS PUBLICAS	**895,697.88**	0.00	20,447.84	0.00	104,676.77	1,500.00	41,930.54	51,345.00	45,676.59	127,433.62	37,811.96	58,812.94	406,062.62
2611	Combustibles, lubricantes y aditivos	F00, DESARROLLO URBANO Y OBRAS PUBLICAS	**895,697.88**	0.00	20,447.84	0.00	104,676.77	1,500.00	41,930.54	51,345.00	45,676.59	127,433.62	37,811.96	58,812.94	406,062.62
2700	VESTUARIO, BLANCOS, PRENDAS DE PROTECCIÓN Y ARTÍCULOS DEPORTIVOS	F00, DESARROLLO URBANO Y OBRAS PUBLICAS	**4,060.00**	0.00	0.00	0.00	0.00	0.00	0.00	0.00	0.00	4,060.00	0.00	0.00	0.00
2710	Vestuario y uniformes	F00, DESARROLLO URBANO Y OBRAS PUBLICAS	**4,060.00**	0.00	0.00	0.00	0.00	0.00	0.00	0.00	0.00	4,060.00	0.00	0.00	0.00
2711	Vestuario y uniformes	F00, DESARROLLO URBANO Y OBRAS PUBLICAS	**4,060.00**	0.00	0.00	0.00	0.00	0.00	0.00	0.00	0.00	4,060.00	0.00	0.00	0.00
2900	HERRAMIENTAS, REFACCIONES Y ACCESORIOS MENORES	F00, DESARROLLO URBANO Y OBRAS PUBLICAS	**25,496.98**	0.00	0.00	0.00	0.00	4,877.50	18,339.48	0.00	2,280.00	0.00	0.00	0.00	0.00
2910	Herramientas menores	F00, DESARROLLO URBANO Y OBRAS PUBLICAS	**25,496.98**	0.00	0.00	0.00	0.00	4,877.50	18,339.48	0.00	2,280.00	0.00	0.00	0.00	0.00
2911	Refacciones, accesorios y herramientas	F00, DESARROLLO URBANO Y OBRAS PUBLICAS	**25,496.98**	0.00	0.00	0.00	0.00	4,877.50	18,339.48	0.00	2,280.00	0.00	0.00	0.00	0.00
3000	SERVICIOS GENERALES	F00, DESARROLLO URBANO Y OBRAS PUBLICAS	**1,316,383.77**	8,177.96	6,029.68	5,815.37	0.00	11,539.20	236,994.89	215,457.80	5,920.00	495,383.61	13,390.00	28,632.00	289,043.26
3100	SERVICIOS BÁSICOS	F00, DESARROLLO URBANO Y OBRAS PUBLICAS	**45,067.87**	370.00	2,549.68	5,235.39	0.00	8,407.20	5,189.60	620.00	5,920.00	2,620.00	5,766.00	4,620.00	3,770.00
3110	Energía eléctrica	F00, DESARROLLO URBANO Y OBRAS PUBLICAS	**36,710.68**	0.00	2,549.68	2,617.00	0.00	7,308.00	4,640.00	0.00	5,300.00	2,000.00	5,146.00	4,000.00	3,150.00
3111	Servicio de energía eléctrica	F00, DESARROLLO URBANO Y OBRAS PUBLICAS	**36,710.68**	0.00	2,549.68	2,617.00	0.00	7,308.00	4,640.00	0.00	5,300.00	2,000.00	5,146.00	4,000.00	3,150.00
3140	Telefonía tradicional	F00, DESARROLLO URBANO Y OBRAS PUBLICAS	**6,888.36**	370.00	0.00	2,318.36	0.00	800.00	400.00	500.00	500.00	500.00	500.00	500.00	500.00
3141	Servicio de telefonía convencional	F00, DESARROLLO URBANO Y OBRAS PUBLICAS	**6,888.36**	370.00	0.00	2,318.36	0.00	800.00	400.00	500.00	500.00	500.00	500.00	500.00	500.00
3170	Servicios de acceso de Internet, redes y procesamiento de información	F00, DESARROLLO URBANO Y OBRAS PUBLICAS	**1,468.83**	0.00	0.00	300.03	0.00	299.20	149.60	120.00	120.00	120.00	120.00	120.00	120.00
3171	Servicios de acceso a Internet	F00, DESARROLLO URBANO Y OBRAS PUBLICAS	**1,468.83**	0.00	0.00	300.03	0.00	299.20	149.60	120.00	120.00	120.00	120.00	120.00	120.00
3200	SERVICIOS DE ARRENDAMIENTO	F00, DESARROLLO URBANO Y OBRAS PUBLICAS	**741,368.20**	3,480.00	3,480.00	0.00	0.00	0.00	0.00	200,917.80	0.00	479,550.40	0.00	23,200.00	30,740.00
3230	Arrendamiento de mobiliario y equipo de administración, educacional y recreativo	F00, DESARROLLO URBANO Y OBRAS PUBLICAS	**60,900.00**	3,480.00	3,480.00	0.00	0.00	0.00	0.00	0.00	0.00	0.00	0.00	23,200.00	30,740.00

Calendarización de los recursos a fin de que los bienes y servicios adquiridos o contratados sean suministrados o prestados con oportunidad

CTA	CONCEPTO		TOTAL	ENERO	FEBRERO	MARZO	ABRIL	MAYO	JUNIO	JULIO	AGOSTO	SEPTIEMBRE	OCTUBRE	NOVIEMBRE	DICIEMBRE
3231	Arrendamiento de equipo y bienes informáticos	F00, DESARROLLO URBANO Y OBRAS PUBLICAS	**60,900.00**	3,480.00	3,480.00	0.00	0.00	0.00	0.00	0.00	0.00	0.00	0.00	23,200.00	30,740.00
3250	Arrendamiento de equipo de transporte	F00, DESARROLLO URBANO Y OBRAS PUBLICAS	**479,550.40**	0.00	0.00	0.00	0.00	0.00	0.00	0.00	0.00	479,550.40	0.00	0.00	0.00
3251	Arrendamiento de vehículos	F00, DESARROLLO URBANO Y OBRAS PUBLICAS	**479,550.40**	0.00	0.00	0.00	0.00	0.00	0.00	0.00	0.00	479,550.40	0.00	0.00	0.00
3260	Arrendamiento de maquinaria, otros equipos y herramientas	F00, DESARROLLO URBANO Y OBRAS PUBLICAS	**200,917.80**	0.00	0.00	0.00	0.00	0.00	0.00	200,917.80	0.00	0.00	0.00	0.00	0.00
3261	Arrendamiento de maquinaria y equipo	F00, DESARROLLO URBANO Y OBRAS PUBLICAS	**200,917.80**	0.00	0.00	0.00	0.00	0.00	0.00	200,917.80	0.00	0.00	0.00	0.00	0.00
3300	SERVICIOS PROFESIONALES, CIENTÍFICOS, TÉCNICOS Y OTROS SERVICIOS	F00, DESARROLLO URBANO Y OBRAS PUBLICAS	**122,567.63**	0.00	0.00	0.00	0.00	0.00	0.00	0.00	0.00	0.00	4,200.00	812.00	117,555.63
3310	Servicios legales, de contabilidad, auditoría y relacionados	F00, DESARROLLO URBANO Y OBRAS PUBLICAS	**0.00**	0.00	0.00	0.00	0.00	0.00	0.00	0.00	0.00	0.00	0.00	0.00	0.00
3311	Asesorías asociadas a convenios o acuerdos	F00, DESARROLLO URBANO Y OBRAS PUBLICAS	**0.00**	0.00	0.00	0.00	0.00	0.00	0.00	0.00	0.00	0.00	0.00	0.00	0.00
3340	Servicios de capacitación	F00, DESARROLLO URBANO Y OBRAS PUBLICAS	**112,812.03**	0.00	0.00	0.00	0.00	0.00	0.00	0.00	0.00	0.00	4,200.00	812.00	107,800.03
3341	Capacitación	F00, DESARROLLO URBANO Y OBRAS PUBLICAS	**112,812.03**	0.00	0.00	0.00	0.00	0.00	0.00	0.00	0.00	0.00	4,200.00	812.00	107,800.03
3360	Servicios de apoyo administrativo, traducción, fotocopiado e impresión	F00, DESARROLLO URBANO Y OBRAS PUBLICAS	**9,755.60**	0.00	0.00	0.00	0.00	0.00	0.00	0.00	0.00	0.00	0.00	0.00	9,755.60
3362	Impresiones de documentos oficiales para la prestación de servicios públicos, identificación, formatos administrativos y	F00, DESARROLLO URBANO Y OBRAS PUBLICAS	**9,755.60**	0.00	0.00	0.00	0.00	0.00	0.00	0.00	0.00	0.00	0.00	0.00	9,755.60
3500	SERVICIOS DE INSTALACIÓN, REPARACIÓN, MANTENIMIENTO Y CONSERVACIÓN	F00, DESARROLLO URBANO Y OBRAS PUBLICAS	**330,053.31**	0.00	0.00	0.00	0.00	3,132.00	189,943.68	0.00	0.00	0.00	0.00	0.00	136,977.63
3510	Conservación y mantenimiento menor de inmuebles	F00, DESARROLLO URBANO Y OBRAS PUBLICAS	**136,977.63**	0.00	0.00	0.00	0.00	0.00	0.00	0.00	0.00	0.00	0.00	0.00	136,977.63
3511	Reparación y mantenimiento de inmuebles	F00, DESARROLLO URBANO Y OBRAS PUBLICAS	**136,977.63**	0.00	0.00	0.00	0.00	0.00	0.00	0.00	0.00	0.00	0.00	0.00	136,977.63
3550	Reparación y mantenimiento de equipo de transporte	F00, DESARROLLO URBANO Y OBRAS PUBLICAS	**193,075.68**	0.00	0.00	0.00	0.00	3,132.00	189,943.68	0.00	0.00	0.00	0.00	0.00	0.00
3551	Reparación y mantenimiento de vehículos terrestres, aéreos y lacustres	F00, DESARROLLO URBANO Y OBRAS PUBLICAS	**193,075.68**	0.00	0.00	0.00	0.00	3,132.00	189,943.68	0.00	0.00	0.00	0.00	0.00	0.00
3600	SERVICIOS DE COMUNICACIÓN SOCIAL Y PUBLICIDAD	F00, DESARROLLO URBANO Y OBRAS PUBLICAS	**48,819.76**	1,688.96	0.00	0.00	0.00	0.00	33,210.80	13,920.00	0.00	0.00	0.00	0.00	0.00
3610	Difusión por radio, televisión y otros medios de mensajes sobre programas y actividades gubernamentales	F00, DESARROLLO URBANO Y OBRAS PUBLICAS	**48,819.76**	1,688.96	0.00	0.00	0.00	0.00	33,210.80	13,920.00	0.00	0.00	0.00	0.00	0.00
3611	Gastos de publicidad y propaganda	F00, DESARROLLO URBANO Y OBRAS PUBLICAS	**48,819.76**	1,688.96	0.00	0.00	0.00	0.00	33,210.80	13,920.00	0.00	0.00	0.00	0.00	0.00
3700	SERVICIOS DE TRASLADO Y VIÁTICOS	F00, DESARROLLO URBANO Y OBRAS PUBLICAS	**1,928.01**	0.00	0.00	0.00	0.00	0.00	1,404.01	0.00	0.00	0.00	524.00	0.00	0.00
3720	Pasajes terrestres	F00, DESARROLLO URBANO Y OBRAS PUBLICAS	**1,928.01**	0.00	0.00	0.00	0.00	0.00	1,404.01	0.00	0.00	0.00	524.00	0.00	0.00
3721	Gastos de traslado por vía terrestre	F00, DESARROLLO URBANO Y OBRAS PUBLICAS	**1,928.01**	0.00	0.00	0.00	0.00	0.00	1,404.01	0.00	0.00	0.00	524.00	0.00	0.00
3800	SERVICIOS OFICIALES	F00, DESARROLLO URBANO Y OBRAS PUBLICAS	**15,079.98**	0.00	0.00	579.98	0.00	0.00	2,900.00	0.00	0.00	8,700.00	2,900.00	0.00	0.00
3820	Gastos de orden social y cultural	F00, DESARROLLO URBANO Y OBRAS PUBLICAS	**15,079.98**	0.00	0.00	579.98	0.00	0.00	2,900.00	0.00	0.00	8,700.00	2,900.00	0.00	0.00
3821	Gastos de ceremonias oficiales y de orden social	F00, DESARROLLO URBANO Y OBRAS PUBLICAS	**579.98**	0.00	0.00	579.98	0.00	0.00	0.00	0.00	0.00	0.00	0.00	0.00	0.00
3822	Espectáculos cívicos y culturales	F00, DESARROLLO URBANO Y OBRAS PUBLICAS	**14,500.00**	0.00	0.00	0.00	0.00	0.00	2,900.00	0.00	0.00	8,700.00	2,900.00	0.00	0.00
3900	OTROS SERVICIOS GENERALES	F00, DESARROLLO URBANO Y OBRAS PUBLICAS	**11,499.01**	2,639.00	0.00	0.00	0.00	0.00	4,346.80	0.00	0.00	4,513.21	0.00	0.00	0.00
3980	Impuesto sobre nómina y otros que se derivan de una relación laboral	F00, DESARROLLO URBANO Y OBRAS PUBLICAS	**110,977.01**	0.00	4,532.86	7,076.23	8,368.05	7,760.73	7,760.73	7,918.53	9,339.50	7,914.65	7,919.97	7,820.56	34,565.20
3982	Impuesto sobre erogaciones por remuneraciones al trabajo personal	F00, DESARROLLO URBANO Y OBRAS PUBLICAS	**110,977.01**	0.00	4,532.86	7,076.23	8,368.05	7,760.73	7,760.73	7,918.53	9,339.50	7,914.65	7,919.97	7,820.56	34,565.20
3990	Otros servicios generales	F00, DESARROLLO URBANO Y OBRAS PUBLICAS	**11,499.01**	2,639.00	0.00	0.00	0.00	0.00	4,346.80	0.00	0.00	4,513.21	0.00	0.00	0.00
3992	Gastos de servicios menores	F00, DESARROLLO URBANO Y OBRAS PUBLICAS	**11,499.01**	2,639.00	0.00	0.00	0.00	0.00	4,346.80	0.00	0.00	4,513.21	0.00	0.00	0.00
5000	BIENES MUEBLES, INMUEBLES E INTANGIBLES	F00, DESARROLLO URBANO Y OBRAS PUBLICAS	**218,635.64**	0.00	0.00	0.00	0.00	0.00	0.00	0.00	0.00	0.00	0.00	0.00	218,635.64
5100	MOBILIARIO Y EQUIPO DE ADMINISTRACIÓN	F00, DESARROLLO URBANO Y OBRAS PUBLICAS	**209,536.60**	0.00	0.00	0.00	0.00	0.00	0.00	0.00	0.00	0.00	0.00	0.00	209,536.60

Calendarización de los recursos a fin de que los bienes y servicios adquiridos o contratados sean suministrados o prestados con oportunidad

CTA	CONCEPTO		TOTAL	ENERO	FEBRERO	MARZO	ABRIL	MAYO	JUNIO	JULIO	AGOSTO	SEPTIEMBRE	OCTUBRE	NOVIEMBRE	DICIEMBRE
5110	Muebles de oficina y estantería	F00, DESARROLLO URBANO Y OBRAS PUBLICAS	**0.00**	0.00	0.00	0.00	0.00	0.00	0.00	0.00	0.00	0.00	0.00	0.00	0.00
5111	Muebles y enseres	F00, DESARROLLO URBANO Y OBRAS PUBLICAS	**0.00**	0.00	0.00	0.00	0.00	0.00	0.00	0.00	0.00	0.00	0.00	0.00	0.00
5150	Equipo de cómputo y de tecnología de la información	F00, DESARROLLO URBANO Y OBRAS PUBLICAS	**209,536.60**	0.00	0.00	0.00	0.00	0.00	0.00	0.00	0.00	0.00	0.00	0.00	209,536.60
5151	Bienes informáticos	F00, DESARROLLO URBANO Y OBRAS PUBLICAS	**209,536.60**	0.00	0.00	0.00	0.00	0.00	0.00	0.00	0.00	0.00	0.00	0.00	209,536.60
5900	ACTIVOS INTANGIBLES	F00, DESARROLLO URBANO Y OBRAS PUBLICAS	**9,099.04**	0.00	0.00	0.00	0.00	0.00	0.00	0.00	0.00	0.00	0.00	0.00	9,099.04
5910	Software	F00, DESARROLLO URBANO Y OBRAS PUBLICAS	**9,099.04**	0.00	0.00	0.00	0.00	0.00	0.00	0.00	0.00	0.00	0.00	0.00	9,099.04
5911	Software	F00, DESARROLLO URBANO Y OBRAS PUBLICAS	**9,099.04**	0.00	0.00	0.00	0.00	0.00	0.00	0.00	0.00	0.00	0.00	0.00	9,099.04
2000	MATERIALES Y SUMINISTROS	H00, SERVICIOS PUBLICOS	**2,314,183.65**	113,240.13	144,696.51	1,977.45	327,503.24	20,438.78	654,185.35	183,033.69	-136,181.77	246,794.66	172,129.28	202,773.85	383,592.48
2100	MATERIALES DE ADMINISTRACIÓN, EMISIÓN DE DOCUMENTOS Y ARTÍCULOS OFICIALES	H00, SERVICIOS PUBLICOS	**83,896.14**	34,508.40	0.00	1,977.45	0.00	0.00	8,044.72	0.00	0.00	1,300.00	907.03	25,182.57	11,975.97
2110	Materiales, útiles y equipos menores de oficina	H00, SERVICIOS PUBLICOS	**56,205.42**	33,817.13	0.00	0.00	0.00	0.00	8,044.72	0.00	0.00	0.00	907.03	1,460.57	11,975.97
2111	Materiales y útiles de oficina	H00, SERVICIOS PUBLICOS	**54,677.20**	33,817.13	0.00	0.00	0.00	0.00	8,044.72	0.00	0.00	0.00	907.03	1,460.57	10,447.75
2112	Enseres de oficina	H00, SERVICIOS PUBLICOS	**1,528.22**	0.00	0.00	0.00	0.00	0.00	0.00	0.00	0.00	0.00	0.00	0.00	1,528.22
2140	Materiales útiles y equipos menores de tecnologías de la información y comunicaciones	H00, SERVICIOS PUBLICOS	**1,300.00**	0.00	0.00	0.00	0.00	0.00	0.00	0.00	0.00	1,300.00	0.00	0.00	0.00
2141	Materiales y útiles para el procesamiento en equipos y bienes informáticos	H00, SERVICIOS PUBLICOS	**1,300.00**	0.00	0.00	0.00	0.00	0.00	0.00	0.00	0.00	1,300.00	0.00	0.00	0.00
2160	Material de limpieza	H00, SERVICIOS PUBLICOS	**26,390.72**	691.27	0.00	1,977.45	0.00	0.00	0.00	0.00	0.00	0.00	0.00	23,722.00	0.00
2161	Material y enseres de limpieza	H00, SERVICIOS PUBLICOS	**26,390.72**	691.27	0.00	1,977.45	0.00	0.00	0.00	0.00	0.00	0.00	0.00	23,722.00	0.00
2400	MATERIALES Y ARTÍCULOS DE CONSTRUCCIÓN Y DE REPARACIÓN	H00, SERVICIOS PUBLICOS	**144,118.77**	54,647.98	0.00	0.00	0.00	1,322.40	47,358.95	7,515.79	0.00	33,273.65	0.00	0.00	0.00
2430	Cal, yeso y productos de yeso	H00, SERVICIOS PUBLICOS	**1,322.40**	0.00	0.00	0.00	0.00	1,322.40	0.00	0.00	0.00	0.00	0.00	0.00	0.00
2431	Cal, yeso y productos de yeso	H00, SERVICIOS PUBLICOS	**1,322.40**	0.00	0.00	0.00	0.00	1,322.40	0.00	0.00	0.00	0.00	0.00	0.00	0.00
2460	Material eléctrico y electrónico	H00, SERVICIOS PUBLICOS	**109,605.98**	51,970.59	0.00	0.00	0.00	0.00	47,358.95	0.00	0.00	10,276.44	0.00	0.00	0.00
2461	Material eléctrico y electrónico	H00, SERVICIOS PUBLICOS	**109,605.98**	51,970.59	0.00	0.00	0.00	0.00	47,358.95	0.00	0.00	10,276.44	0.00	0.00	0.00
2470	Artículos metálicos para la construcción	H00, SERVICIOS PUBLICOS	**379.20**	379.20	0.00	0.00	0.00	0.00	0.00	0.00	0.00	0.00	0.00	0.00	0.00
2471	Artículos metálicos para la construcción	H00, SERVICIOS PUBLICOS	**379.20**	379.20	0.00	0.00	0.00	0.00	0.00	0.00	0.00	0.00	0.00	0.00	0.00
2480	Materiales complementarios	H00, SERVICIOS PUBLICOS	**0.00**	0.00	0.00	0.00	0.00	0.00	0.00	0.00	0.00	0.00	0.00	0.00	0.00
2482	Material de señalización	H00, SERVICIOS PUBLICOS	**0.00**	0.00	0.00	0.00	0.00	0.00	0.00	0.00	0.00	0.00	0.00	0.00	0.00
2483	Árboles y plantas de ornato	H00, SERVICIOS PUBLICOS	**0.00**	0.00	0.00	0.00	0.00	0.00	0.00	0.00	0.00	0.00	0.00	0.00	0.00
2490	Otros materiales y artículos de construcción y reparación	H00, SERVICIOS PUBLICOS	**32,811.19**	2,298.19	0.00	0.00	0.00	0.00	0.00	7,515.79	0.00	22,997.21	0.00	0.00	0.00
2491	Materiales de construcción	H00, SERVICIOS PUBLICOS	**9,806.39**	2,298.19	0.00	0.00	0.00	0.00	0.00	2,797.30	0.00	4,710.90	0.00	0.00	0.00
2492	Estructuras y manufacturas para todo tipo de construcción	H00, SERVICIOS PUBLICOS	**23,004.80**	0.00	0.00	0.00	0.00	0.00	0.00	4,718.49	0.00	18,286.31	0.00	0.00	0.00
2500	PRODUCTOS QUÍMICOS, FARMACÉUTICOS Y DE LABORATORIO	H00, SERVICIOS PUBLICOS	**0.00**	0.00	0.00	0.00	0.00	0.00	284,200.00	0.00	-284,200.00	0.00	0.00	0.00	0.00
2520	Fertilizantes, pesticidas y otros agroquímicos	H00, SERVICIOS PUBLICOS	**0.00**	0.00	0.00	0.00	0.00	0.00	0.00	0.00	0.00	0.00	0.00	0.00	0.00
2521	Plaguicidas, abonos y fertilizantes	H00, SERVICIOS PUBLICOS	**0.00**	0.00	0.00	0.00	0.00	0.00	0.00	0.00	0.00	0.00	0.00	0.00	0.00
2560	Fibras sintéticas, hules, plásticos y derivados	H00, SERVICIOS PUBLICOS	**0.00**	0.00	0.00	0.00	0.00	0.00	284,200.00	0.00	-284,200.00	0.00	0.00	0.00	0.00
2561	Fibras sintéticas, hules, plásticos y derivados	H00, SERVICIOS PUBLICOS	**0.00**	0.00	0.00	0.00	0.00	0.00	284,200.00	0.00	-284,200.00	0.00	0.00	0.00	0.00

Calendarización de los recursos a fin de que los bienes y servicios adquiridos o contratados sean suministrados o prestados con oportunidad

CTA	CONCEPTO		TOTAL	ENERO	FEBRERO	MARZO	ABRIL	MAYO	JUNIO	JULIO	AGOSTO	SEPTIEMBRE	OCTUBRE	NOVIEMBRE	DICIEMBRE
2600	COMBUSTIBLES, LUBRICANTES Y ADITIVOS	H00, SERVICIOS PUBLICOS	**1,911,153.83**	0.00	144,696.51	0.00	327,503.24	19,116.38	197,639.97	153,794.45	148,018.23	200,873.01	171,168.25	176,727.28	371,616.51
2610	Combustibles, lubricantes y aditivos	H00, SERVICIOS PUBLICOS	**1,911,153.83**	0.00	144,696.51	0.00	327,503.24	19,116.38	197,639.97	153,794.45	148,018.23	200,873.01	171,168.25	176,727.28	371,616.51
2611	Combustibles, lubricantes y aditivos	H00, SERVICIOS PUBLICOS	**1,911,153.83**	0.00	144,696.51	0.00	327,503.24	19,116.38	197,639.97	153,794.45	148,018.23	200,873.01	171,168.25	176,727.28	371,616.51
2700	VESTUARIO, BLANCOS, PRENDAS DE PROTECCIÓN Y ARTÍCULOS DEPORTIVOS	H00, SERVICIOS PUBLICOS	**107,392.18**	0.00	0.00	0.00	0.00	0.00	98,460.18	0.00	0.00	8,932.00	0.00	0.00	0.00
2710	Vestuario y uniformes	H00, SERVICIOS PUBLICOS	**94,046.42**	0.00	0.00	0.00	0.00	0.00	85,114.42	0.00	0.00	8,932.00	0.00	0.00	0.00
2711	Vestuario y uniformes	H00, SERVICIOS PUBLICOS	**94,046.42**	0.00	0.00	0.00	0.00	0.00	85,114.42	0.00	0.00	8,932.00	0.00	0.00	0.00
2720	Prendas de seguridad y protección personal	H00, SERVICIOS PUBLICOS	**13,345.76**	0.00	0.00	0.00	0.00	0.00	13,345.76	0.00	0.00	0.00	0.00	0.00	0.00
2721	Prendas de seguridad y protección personal	H00, SERVICIOS PUBLICOS	**13,345.76**	0.00	0.00	0.00	0.00	0.00	13,345.76	0.00	0.00	0.00	0.00	0.00	0.00
2900	HERRAMIENTAS, REFACCIONES Y ACCESORIOS MENORES	H00, SERVICIOS PUBLICOS	**67,622.73**	24,083.75	0.00	0.00	0.00	0.00	18,481.53	21,723.45	0.00	2,416.00	54.00	864.00	0.00
2910	Herramientas menores	H00, SERVICIOS PUBLICOS	**66,146.01**	23,167.03	0.00	0.00	0.00	0.00	18,481.53	21,723.45	0.00	1,856.00	54.00	864.00	0.00
2911	Refacciones, accesorios y herramientas	H00, SERVICIOS PUBLICOS	**66,146.01**	23,167.03	0.00	0.00	0.00	0.00	18,481.53	21,723.45	0.00	1,856.00	54.00	864.00	0.00
2960	Refacciones y accesorios menores para equipo de transporte	H00, SERVICIOS PUBLICOS	**560.00**	0.00	0.00	0.00	0.00	0.00	0.00	0.00	0.00	560.00	0.00	0.00	0.00
2961	Refacciones y accesorios menores para equipo de transporte	H00, SERVICIOS PUBLICOS	**560.00**	0.00	0.00	0.00	0.00	0.00	0.00	0.00	0.00	560.00	0.00	0.00	0.00
2980	Refacciones y accesorios menores de maquinaria y otros equipos	H00, SERVICIOS PUBLICOS	**916.72**	916.72	0.00	0.00	0.00	0.00	0.00	0.00	0.00	0.00	0.00	0.00	0.00
2981	Refacciones y accesorios menores de maquinaria y otros equipos	H00, SERVICIOS PUBLICOS	**916.72**	916.72	0.00	0.00	0.00	0.00	0.00	0.00	0.00	0.00	0.00	0.00	0.00
3000	SERVICIOS GENERALES	H00, SERVICIOS PUBLICOS	**8,038,148.96**	18,654.44	387,813.04	350,074.86	436,041.08	1,641,910.16	852,604.40	764,061.38	842,464.05	861,448.18	498,043.10	882,591.29	502,442.98
3100	SERVICIOS BÁSICOS	H00, SERVICIOS PUBLICOS	**7,355,431.13**	12,230.36	387,813.04	350,074.86	326,827.08	1,641,910.16	466,907.01	756,098.38	842,464.05	775,691.70	498,043.10	794,928.41	502,442.98
3110	Energía eléctrica	H00, SERVICIOS PUBLICOS	**7,343,277.54**	11,675.36	387,813.04	347,262.07	326,827.08	1,640,032.96	465,968.41	755,018.38	841,384.05	774,821.70	497,063.10	793,948.41	501,462.98
3111	Servicio de energía eléctrica	H00, SERVICIOS PUBLICOS	**23,370.00**	0.00	1,972.00	1,972.00	0.00	5,960.00	4,063.00	0.00	1,400.00	1,400.00	1,600.00	3,503.00	1,500.00
3112	Servicio de energía eléctrica para alumbrado público	H00, SERVICIOS PUBLICOS	**7,319,907.54**	11,675.36	385,841.04	345,290.07	326,827.08	1,634,072.96	461,905.41	755,018.38	839,984.05	773,421.70	495,463.10	790,445.41	499,962.98
3140	Telefonía tradicional	H00, SERVICIOS PUBLICOS	**11,028.31**	555.00	0.00	2,573.31	0.00	1,600.00	800.00	1,000.00	1,000.00	800.00	900.00	900.00	900.00
3141	Servicio de telefonía convencional	H00, SERVICIOS PUBLICOS	**11,028.31**	555.00	0.00	2,573.31	0.00	1,600.00	800.00	1,000.00	1,000.00	800.00	900.00	900.00	900.00
3170	Servicios de acceso de Internet, redes y procesamiento de información	H00, SERVICIOS PUBLICOS	**1,125.28**	0.00	0.00	239.48	0.00	277.20	138.60	80.00	80.00	70.00	80.00	80.00	80.00
3171	Servicios de acceso a Internet	H00, SERVICIOS PUBLICOS	**1,125.28**	0.00	0.00	239.48	0.00	277.20	138.60	80.00	80.00	70.00	80.00	80.00	80.00
3500	SERVICIOS DE INSTALACIÓN, REPARACIÓN, MANTENIMIENTO Y CONSERVACIÓN	H00, SERVICIOS PUBLICOS	**662,894.94**	0.00	0.00	0.00	109,214.00	0.00	381,454.69	7,963.00	0.00	85,756.48	0.00	78,506.77	0.00
3550	Reparación y mantenimiento de equipo de transporte	H00, SERVICIOS PUBLICOS	**662,894.94**	0.00	0.00	0.00	109,214.00	0.00	381,454.69	7,963.00	0.00	85,756.48	0.00	78,506.77	0.00
3551	Reparación y mantenimiento de vehículos terrestres, aéreos y lacustres	H00, SERVICIOS PUBLICOS	**662,894.94**	0.00	0.00	0.00	109,214.00	0.00	381,454.69	7,963.00	0.00	85,756.48	0.00	78,506.77	0.00
3600	SERVICIOS DE COMUNICACIÓN SOCIAL Y PUBLICIDAD	H00, SERVICIOS PUBLICOS	**15,805.58**	4,011.28	0.00	0.00	0.00	0.00	4,242.70	0.00	0.00	0.00	0.00	7,551.60	0.00
3610	Difusión por radio, televisión y otros medios de mensajes sobre programas y actividades gubernamentales	H00, SERVICIOS PUBLICOS	**15,805.58**	4,011.28	0.00	0.00	0.00	0.00	4,242.70	0.00	0.00	0.00	0.00	7,551.60	0.00
3611	Gastos de publicidad y propaganda	H00, SERVICIOS PUBLICOS	**15,805.58**	4,011.28	0.00	0.00	0.00	0.00	4,242.70	0.00	0.00	0.00	0.00	7,551.60	0.00
3612	Publicaciones oficiales y de información en general para difusión	H00, SERVICIOS PUBLICOS	**0.00**	0.00	0.00	0.00	0.00	0.00	0.00	0.00	0.00	0.00	0.00	0.00	0.00
3900	OTROS SERVICIOS GENERALES	H00, SERVICIOS PUBLICOS	**4,017.31**	2,412.80	0.00	0.00	0.00	0.00	0.00	0.00	0.00	0.00	0.00	1,604.51	0.00
3920	Impuestos y derechos	H00, SERVICIOS PUBLICOS	**5,536.00**	0.00	0.00	0.00	0.00	0.00	5,536.00	0.00	0.00	0.00	0.00	0.00	0.00
3922	Otros impuestos y derechos	H00, SERVICIOS PUBLICOS	**5,536.00**	0.00	0.00	0.00	0.00	0.00	5,536.00	0.00	0.00	0.00	0.00	0.00	0.00

Calendarización de los recursos a fin de que los bienes y servicios adquiridos o contratados sean suministrados o prestados con oportunidad

CTA	CONCEPTO		TOTAL	ENERO	FEBRERO	MARZO	ABRIL	MAYO	JUNIO	JULIO	AGOSTO	SEPTIEMBRE	OCTUBRE	NOVIEMBRE	DICIEMBRE
3980	Impuesto sobre nómina y otros que se derivan de una relación laboral	H00, SERVICIOS PUBLICOS	**247,297.34**	0.00	11,548.00	13,823.42	17,653.76	16,254.14	16,204.11	15,981.42	19,679.80	17,138.34	17,942.83	18,296.90	82,774.62
3982	Impuesto sobre erogaciones por remuneraciones al trabajo personal	H00, SERVICIOS PUBLICOS	**247,297.34**	0.00	11,548.00	13,823.42	17,653.76	16,254.14	16,204.11	15,981.42	19,679.80	17,138.34	17,942.83	18,296.90	82,774.62
3990	Otros servicios generales	H00, SERVICIOS PUBLICOS	**4,017.31**	2,412.80	0.00	0.00	0.00	0.00	0.00	0.00	0.00	0.00	0.00	1,604.51	0.00
3992	Gastos de servicios menores	H00, SERVICIOS PUBLICOS	**4,017.31**	2,412.80	0.00	0.00	0.00	0.00	0.00	0.00	0.00	0.00	0.00	1,604.51	0.00
5000	BIENES MUEBLES, INMUEBLES E INTANGIBLES	H00, SERVICIOS PUBLICOS	**3,201,322.49**	0.00	0.00	0.00	2,900,000.00	0.00	0.00	0.00	284,200.00	17,122.49	0.00	0.00	0.00
5100	MOBILIARIO Y EQUIPO DE ADMINISTRACIÓN	H00, SERVICIOS PUBLICOS	**0.00**	0.00	0.00	0.00	0.00	0.00	0.00	0.00	0.00	0.00	0.00	0.00	0.00
5150	Equipo de cómputo y de tecnología de la información	H00, SERVICIOS PUBLICOS	**0.00**	0.00	0.00	0.00	0.00	0.00	0.00	0.00	0.00	0.00	0.00	0.00	0.00
5151	Bienes informáticos	H00, SERVICIOS PUBLICOS	**0.00**	0.00	0.00	0.00	0.00	0.00	0.00	0.00	0.00	0.00	0.00	0.00	0.00
5400	VEHÍCULOS Y EQUIPO DE TRANSPORTE	H00, SERVICIOS PUBLICOS	**2,900,000.00**	0.00	0.00	0.00	2,900,000.00	0.00	0.00	0.00	0.00	0.00	0.00	0.00	0.00
5410	Vehículos y equipo terrestre	H00, SERVICIOS PUBLICOS	**2,900,000.00**	0.00	0.00	0.00	2,900,000.00	0.00	0.00	0.00	0.00	0.00	0.00	0.00	0.00
5411	Vehículos y equipo de transporte terrestre	H00, SERVICIOS PUBLICOS	**2,900,000.00**	0.00	0.00	0.00	2,900,000.00	0.00	0.00	0.00	0.00	0.00	0.00	0.00	0.00
5600	MAQUINARIA, OTROS EQUIPOS Y HERRAMIENTAS	H00, SERVICIOS PUBLICOS	**301,322.49**	0.00	0.00	0.00	0.00	0.00	0.00	0.00	284,200.00	17,122.49	0.00	0.00	0.00
5670	Herramientas y máquinas-herramienta	H00, SERVICIOS PUBLICOS	**17,122.49**	0.00	0.00	0.00	0.00	0.00	0.00	0.00	0.00	17,122.49	0.00	0.00	0.00
5671	Herramientas, máquina herramienta y equipo	H00, SERVICIOS PUBLICOS	**17,122.49**	0.00	0.00	0.00	0.00	0.00	0.00	0.00	0.00	17,122.49	0.00	0.00	0.00
5690	Otros equipos	H00, SERVICIOS PUBLICOS	**284,200.00**	0.00	0.00	0.00	0.00	0.00	0.00	0.00	284,200.00	0.00	0.00	0.00	0.00
5692	Maquinaria y equipo diverso	H00, SERVICIOS PUBLICOS	**284,200.00**	0.00	0.00	0.00	0.00	0.00	0.00	0.00	284,200.00	0.00	0.00	0.00	0.00
2000	MATERIALES Y SUMINISTROS	I00, PROMOCIÓN SOCIAL	**102,137.00**	25,185.57	0.00	0.00	0.00	0.00	17,319.02	2,000.00	108.30	14,349.83	1,000.00	8,682.86	33,491.42
2100	MATERIALES DE ADMINISTRACIÓN, EMISIÓN DE DOCUMENTOS Y ARTÍCULOS OFICIALES	I00, PROMOCIÓN SOCIAL	**79,376.17**	23,674.57	0.00	0.00	0.00	0.00	17,319.02	0.00	108.30	0.00	0.00	8,182.86	30,091.42
2110	Materiales, útiles y equipos menores de oficina	I00, PROMOCIÓN SOCIAL	**79,267.87**	23,674.57	0.00	0.00	0.00	0.00	17,319.02	0.00	0.00	0.00	0.00	8,182.86	30,091.42
2111	Materiales y útiles de oficina	I00, PROMOCIÓN SOCIAL	**75,048.88**	23,674.57	0.00	0.00	0.00	0.00	17,319.02	0.00	0.00	0.00	0.00	6,260.87	27,794.42
2112	Enseres de oficina		**2,297.00**												2,297.00
2140	Materiales útiles y equipos menores de tecnologías de la información y comunicaciones	I00, PROMOCIÓN SOCIAL	**0.00**	0.00	0.00	0.00	0.00	0.00	0.00	0.00	0.00	0.00	0.00	0.00	0.00
2141	Materiales y útiles para el procesamiento en equipos y bienes informáticos	I00, PROMOCIÓN SOCIAL	**0.00**	0.00	0.00	0.00	0.00	0.00	0.00	0.00	0.00	0.00	0.00	0.00	0.00
2160	Material de limpieza	I00, PROMOCIÓN SOCIAL	**108.30**	0.00	0.00	0.00	0.00	0.00	0.00	0.00	108.30	0.00	0.00	0.00	0.00
2161	Material y enseres de limpieza	I00, PROMOCIÓN SOCIAL	**108.30**	0.00	0.00	0.00	0.00	0.00	0.00	0.00	108.30	0.00	0.00	0.00	0.00
2200	ALIMENTOS Y UTENSILIOS	I00, PROMOCIÓN SOCIAL	**11,921.00**	1,511.00	0.00	0.00	0.00	0.00	0.00	2,000.00	0.00	8,410.00	0.00	0.00	0.00
2210	Productos alimenticios para personas	I00, PROMOCIÓN SOCIAL	**11,921.00**	1,511.00	0.00	0.00	0.00	0.00	0.00	2,000.00	0.00	8,410.00	0.00	0.00	0.00
2211	Productos alimenticios para personas	I00, PROMOCIÓN SOCIAL	**11,921.00**	1,511.00	0.00	0.00	0.00	0.00	0.00	2,000.00	0.00	8,410.00	0.00	0.00	0.00
2600	COMBUSTIBLES, LUBRICANTES Y ADITIVOS	I00, PROMOCIÓN SOCIAL	**3,300.00**	0.00	0.00	0.00	0.00	0.00	0.00	0.00	0.00	0.00	1,000.00	500.00	1,800.00
2610	Combustibles, lubricantes y aditivos	I00, PROMOCIÓN SOCIAL	**3,300.00**	0.00	0.00	0.00	0.00	0.00	0.00	0.00	0.00	0.00	1,000.00	500.00	1,800.00
2611	Combustibles, lubricantes y aditivos	I00, PROMOCIÓN SOCIAL	**3,300.00**	0.00	0.00	0.00	0.00	0.00	0.00	0.00	0.00	0.00	1,000.00	500.00	1,800.00
2700	VESTUARIO, BLANCOS, PRENDAS DE PROTECCIÓN Y ARTÍCULOS DEPORTIVOS	I00, PROMOCIÓN SOCIAL	**0.00**	0.00	0.00	0.00	0.00	0.00	0.00	0.00	0.00	0.00	0.00	0.00	0.00
2710	Vestuario y uniformes	I00, PROMOCIÓN SOCIAL	**0.00**	0.00	0.00	0.00	0.00	0.00	0.00	0.00	0.00	0.00	0.00	0.00	0.00
2711	Vestuario y uniformes	I00, PROMOCIÓN SOCIAL	**0.00**	0.00	0.00	0.00	0.00	0.00	0.00	0.00	0.00	0.00	0.00	0.00	0.00

Calendarización de los recursos a fin de que los bienes y servicios adquiridos o contratados sean suministrados o prestados con oportunidad

CTA	CONCEPTO		TOTAL	ENERO	FEBRERO	MARZO	ABRIL	MAYO	JUNIO	JULIO	AGOSTO	SEPTIEMBRE	OCTUBRE	NOVIEMBRE	DICIEMBRE
2900	HERRAMIENTAS, REFACCIONES Y ACCESORIOS MENORES	I00, PROMOCIÓN SOCIAL	**7,539.83**	0.00	0.00	0.00	0.00	0.00	0.00	0.00	0.00	5,939.83	0.00	0.00	1,600.00
2910	Herramientas menores	I00, PROMOCIÓN SOCIAL	**7,539.83**	0.00	0.00	0.00	0.00	0.00	0.00	0.00	0.00	5,939.83	0.00	0.00	1,600.00
2911	Refacciones, accesorios y herramientas	I00, PROMOCIÓN SOCIAL	**7,539.83**	0.00	0.00	0.00	0.00	0.00	0.00	0.00	0.00	5,939.83	0.00	0.00	1,600.00
3000	SERVICIOS GENERALES	I00, PROMOCIÓN SOCIAL	**68,844.68**	3,491.56	580.32	13,231.09	0.00	4,035.20	11,404.83	440.00	2,514.46	8,194.95	7,171.02	13,946.94	3,834.31
3100	SERVICIOS BÁSICOS	I00, PROMOCIÓN SOCIAL	**14,963.21**	370.00	580.32	1,631.09	0.00	2,875.20	2,829.60	440.00	1,140.00	1,140.00	1,040.00	1,777.00	1,140.00
3110	Energía eléctrica	I00, PROMOCIÓN SOCIAL	**9,373.64**	0.00	580.32	580.32	0.00	1,856.00	2,320.00	0.00	700.00	700.00	600.00	1,337.00	700.00
3111	Servicio de energía eléctrica	I00, PROMOCIÓN SOCIAL	**9,373.64**	0.00	580.32	580.32	0.00	1,856.00	2,320.00	0.00	700.00	700.00	600.00	1,337.00	700.00
3140	Telefonía tradicional	I00, PROMOCIÓN SOCIAL	**4,901.03**	370.00	0.00	931.03	0.00	800.00	400.00	400.00	400.00	400.00	400.00	400.00	400.00
3141	Servicio de telefonía convencional	I00, PROMOCIÓN SOCIAL	**4,901.03**	370.00	0.00	931.03	0.00	800.00	400.00	400.00	400.00	400.00	400.00	400.00	400.00
3170	Servicios de acceso de Internet, redes y procesamiento de información	I00, PROMOCIÓN SOCIAL	**688.54**	0.00	0.00	119.74	0.00	219.20	109.60	40.00	40.00	40.00	40.00	40.00	40.00
3171	Servicios de acceso a Internet	I00, PROMOCIÓN SOCIAL	**688.54**	0.00	0.00	119.74	0.00	219.20	109.60	40.00	40.00	40.00	40.00	40.00	40.00
3300	SERVICIOS PROFESIONALES, CIENTÍFICOS, TÉCNICOS Y OTROS SERVICIOS	I00, PROMOCIÓN SOCIAL	**0.00**	0.00	0.00	0.00	0.00	0.00	0.00	0.00	0.00	0.00	0.00	0.00	0.00
3340	Servicios de capacitación	I00, PROMOCIÓN SOCIAL	**0.00**	0.00	0.00	0.00	0.00	0.00	0.00	0.00	0.00	0.00	0.00	0.00	0.00
3341	Capacitación	I00, PROMOCIÓN SOCIAL	**0.00**	0.00	0.00	0.00	0.00	0.00	0.00	0.00	0.00	0.00	0.00	0.00	0.00
3600	SERVICIOS DE COMUNICACIÓN SOCIAL Y PUBLICIDAD	I00, PROMOCIÓN SOCIAL	**9,437.76**	1,688.96	0.00	0.00	0.00	0.00	3,526.40	0.00	0.00	0.00	4,222.40	0.00	0.00
3610	Difusión por radio, televisión y otros medios de mensajes sobre programas y actividades gubernamentales	I00, PROMOCIÓN SOCIAL	**9,437.76**	1,688.96	0.00	0.00	0.00	0.00	3,526.40	0.00	0.00	0.00	4,222.40	0.00	0.00
3611	Gastos de publicidad y propaganda	I00, PROMOCIÓN SOCIAL	**5,215.36**	1,688.96	0.00	0.00	0.00	0.00	3,526.40	0.00	0.00	0.00	0.00	0.00	0.00
3612	Publicaciones oficiales y de información en general para difusión	I00, PROMOCIÓN SOCIAL	**4,222.40**	0.00	0.00	0.00	0.00	0.00	0.00	0.00	0.00	0.00	4,222.40	0.00	0.00
3700	SERVICIOS DE TRASLADO Y VIÁTICOS	I00, PROMOCIÓN SOCIAL	**1,534.00**	0.00	0.00	0.00	0.00	0.00	0.00	0.00	200.00	450.00	0.00	884.00	0.00
3720	Pasajes terrestres	I00, PROMOCIÓN SOCIAL	**1,534.00**	0.00	0.00	0.00	0.00	0.00	0.00	0.00	200.00	450.00	0.00	884.00	0.00
3721	Gastos de traslado por vía terrestre	I00, PROMOCIÓN SOCIAL	**1,534.00**	0.00	0.00	0.00	0.00	0.00	0.00	0.00	200.00	450.00	0.00	884.00	0.00
3750	Viáticos en el país	I00, PROMOCIÓN SOCIAL	**0.00**	0.00	0.00	0.00	0.00	0.00	0.00	0.00	0.00	0.00	0.00	0.00	0.00
3751	Gastos de alimentación en territorio nacional	I00, PROMOCIÓN SOCIAL	**0.00**	0.00	0.00	0.00	0.00	0.00	0.00	0.00	0.00	0.00	0.00	0.00	0.00
3800	SERVICIOS OFICIALES	I00, PROMOCIÓN SOCIAL	**22,030.00**	0.00	0.00	11,600.00	0.00	0.00	0.00	0.00	0.00	0.00	0.00	10,430.00	0.00
3820	Gastos de orden social y cultural	I00, PROMOCIÓN SOCIAL	**22,030.00**	0.00	0.00	11,600.00	0.00	0.00	0.00	0.00	0.00	0.00	0.00	10,430.00	0.00
3821	Gastos de ceremonias oficiales y de orden social	I00, PROMOCIÓN SOCIAL	**11,600.00**	0.00	0.00	11,600.00	0.00	0.00	0.00	0.00	0.00	0.00	0.00	0.00	0.00
3822	Espectáculos cívicos y culturales	I00, PROMOCIÓN SOCIAL	**10,430.00**	0.00	0.00	0.00	0.00	0.00	0.00	0.00	0.00	0.00	0.00	10,430.00	0.00
3900	OTROS SERVICIOS GENERALES	I00, PROMOCIÓN SOCIAL	**20,879.71**	1,432.60	0.00	0.00	0.00	1,160.00	5,048.83	0.00	1,174.46	6,604.95	1,908.62	855.94	2,694.31
3980	Impuesto sobre nómina y otros que se derivan de una relación laboral	I00, PROMOCIÓN SOCIAL	**19,997.17**	0.00	989.87	1,360.24	1,680.19	1,360.24	1,360.24	1,360.24	1,623.57	1,360.24	1,389.94	1,352.62	6,159.78
3982	Impuesto sobre erogaciones por remuneraciones al trabajo personal	I00, PROMOCIÓN SOCIAL	**19,997.17**	0.00	989.87	1,360.24	1,680.19	1,360.24	1,360.24	1,360.24	1,623.57	1,360.24	1,389.94	1,352.62	6,159.78
3990	Otros servicios generales	I00, PROMOCIÓN SOCIAL	**20,879.71**	1,432.60	0.00	0.00	0.00	1,160.00	5,048.83	0.00	1,174.46	6,604.95	1,908.62	855.94	2,694.31
3992	Gastos de servicios menores	I00, PROMOCIÓN SOCIAL	**20,879.71**	1,432.60	0.00	0.00	0.00	1,160.00	5,048.83	0.00	1,174.46	6,604.95	1,908.62	855.94	2,694.31
5000	BIENES MUEBLES, INMUEBLES E INTANGIBLES	I00, PROMOCIÓN SOCIAL	**28,814.40**	0.00	0.00	0.00	0.00	0.00	0.00	0.00	0.00	0.00	0.00	28,814.40	0.00
5100	MOBILIARIO Y EQUIPO DE ADMINISTRACIÓN	I00, PROMOCIÓN SOCIAL	**28,814.40**	0.00	0.00	0.00	0.00	0.00	0.00	0.00	0.00	0.00	0.00	28,814.40	0.00

Calendarización de los recursos a fin de que los bienes y servicios adquiridos o contratados sean suministrados o prestados con oportunidad

CTA	CONCEPTO		TOTAL	ENERO	FEBRERO	MARZO	ABRIL	MAYO	JUNIO	JULIO	AGOSTO	SEPTIEMBRE	OCTUBRE	NOVIEMBRE	DICIEMBRE
5150	Equipo de cómputo y de tecnología de la información	I00, PROMOCIÓN SOCIAL	**28,814.40**	0.00	0.00	0.00	0.00	0.00	0.00	0.00	0.00	0.00	0.00	28,814.40	0.00
5151	Bienes informáticos	I00, PROMOCIÓN SOCIAL	**28,814.40**	0.00	0.00	0.00	0.00	0.00	0.00	0.00	0.00	0.00	0.00	28,814.40	0.00
2000	MATERIALES Y SUMINISTROS	I01, Desarrollo Social	**892,017.74**	141,119.37	0.00	54,906.13	274,207.19	15,540.00	42,304.26	2,250.00	11,152.80	145,863.95	61,993.16	82,271.64	60,409.24
2100	MATERIALES DE ADMINISTRACIÓN, EMISIÓN DE DOCUMENTOS Y ARTÍCULOS OFICIALES	I01, Desarrollo Social	**101,828.75**	33,801.82	0.00	0.00	0.01	0.00	20,612.98	0.00	130.00	1,348.00	415.51	10,048.70	35,471.73
2110	Materiales, útiles y equipos menores de oficina	I01, Desarrollo Social	**76,962.42**	32,761.14	0.00	0.00	0.00	0.00	15,619.38	0.00	0.00	348.00	415.51	10,048.70	17,769.69
2111	Materiales y útiles de oficina	I01, Desarrollo Social	**74,919.79**	32,761.14	0.00	0.00	0.00	0.00	15,619.38	0.00	0.00	348.00	415.51	10,048.70	15,727.06
2112	Enseres de oficina	I01, Desarrollo Social	**2,042.63**	0.00	0.00	0.00	0.00	0.00	0.00	0.00	0.00	0.00	0.00	0.00	2,042.63
2140	Materiales útiles y equipos menores de tecnologías de la información y comunicaciones	I01, Desarrollo Social	**1,000.00**	0.00	0.00	0.00	0.00	0.00	0.00	0.00	0.00	1,000.00	0.00	0.00	0.00
2141	Materiales y útiles para el procesamiento en equipos y bienes informáticos	I01, Desarrollo Social	**1,000.00**	0.00	0.00	0.00	0.00	0.00	0.00	0.00	0.00	1,000.00	0.00	0.00	0.00
2160	Material de limpieza	I01, Desarrollo Social	**23,866.33**	1,040.68	0.00	0.00	0.01	0.00	4,993.60	0.00	130.00	0.00	0.00	0.00	17,702.04
2161	Material y enseres de limpieza	I01, Desarrollo Social	**23,866.33**	1,040.68	0.00	0.00	0.01	0.00	4,993.60	0.00	130.00	0.00	0.00	0.00	17,702.04
2200	ALIMENTOS Y UTENSILIOS	I01, Desarrollo Social	**600,137.19**	47,072.80	0.00	2,668.00	274,207.18	1,540.00	19,981.00	0.00	1,972.00	126,123.32	53,277.65	71,422.94	1,872.30
2210	Productos alimenticios para personas	I01, Desarrollo Social	**600,137.19**	47,072.80	0.00	2,668.00	274,207.18	1,540.00	19,981.00	0.00	1,972.00	126,123.32	53,277.65	71,422.94	1,872.30
2211	Productos alimenticios para personas	I01, Desarrollo Social	**600,137.19**	47,072.80	0.00	2,668.00	274,207.18	1,540.00	19,981.00	0.00	1,972.00	126,123.32	53,277.65	71,422.94	1,872.30
2300	MATERIAS PRIMAS Y MATERIALES DE PRODUCCIÓN Y COMERCIALIZACIÓN	I01, Desarrollo Social	**452.40**	452.40	0.00	0.00	0.00	0.00	0.00	0.00	0.00	0.00	0.00	0.00	0.00
2310	Productos alimenticios, agropecuarios y forestales adquiridos como materia prima	I01, Desarrollo Social	**0.00**	0.00	0.00	0.00	0.00	0.00	0.00	0.00	0.00	0.00	0.00	0.00	0.00
2311	Materias primas y materiales de producción	I01, Desarrollo Social	**0.00**	0.00	0.00	0.00	0.00	0.00	0.00	0.00	0.00	0.00	0.00	0.00	0.00
2350	Productos químicos, farmacéuticos y de laboratorio adquiridos como materia prima	I01, Desarrollo Social	**452.40**	452.40	0.00	0.00	0.00	0.00	0.00	0.00	0.00	0.00	0.00	0.00	0.00
2351	Productos químicos, farmacéuticos y de laboratorio adquiridos como materia prima	I01, Desarrollo Social	**452.40**	452.40	0.00	0.00	0.00	0.00	0.00	0.00	0.00	0.00	0.00	0.00	0.00
2400	MATERIALES Y ARTÍCULOS DE CONSTRUCCIÓN Y DE REPARACIÓN	I01, Desarrollo Social	**2,668.88**	0.00	0.00	0.00	0.00	0.00	418.88	2,250.00	0.00	0.00	0.00	0.00	0.00
2460	Material eléctrico y electrónico	I01, Desarrollo Social	**418.88**	0.00	0.00	0.00	0.00	0.00	418.88	0.00	0.00	0.00	0.00	0.00	0.00
2461	Material eléctrico y electrónico	I01, Desarrollo Social	**418.88**	0.00	0.00	0.00	0.00	0.00	418.88	0.00	0.00	0.00	0.00	0.00	0.00
2480	Materiales complementarios	I01, Desarrollo Social	**2,250.00**	0.00	0.00	0.00	0.00	0.00	0.00	2,250.00	0.00	0.00	0.00	0.00	0.00
2483	Árboles y plantas de ornato	I01, Desarrollo Social	**2,250.00**	0.00	0.00	0.00	0.00	0.00	0.00	2,250.00	0.00	0.00	0.00	0.00	0.00
2490	Otros materiales y artículos de construcción y reparación	I01, Desarrollo Social	**0.00**	0.00	0.00	0.00	0.00	0.00	0.00	0.00	0.00	0.00	0.00	0.00	0.00
2491	Materiales de construcción	I01, Desarrollo Social	**0.00**	0.00	0.00	0.00	0.00	0.00	0.00	0.00	0.00	0.00	0.00	0.00	0.00
2500	PRODUCTOS QUÍMICOS, FARMACÉUTICOS Y DE LABORATORIO	I01, Desarrollo Social	**58,572.73**	58,350.32	0.00	878.01	0.00	0.00	-7,450.80	0.00	700.00	0.00	0.00	0.00	6,095.20
2520	Fertilizantes, pesticidas y otros agroquímicos	I01, Desarrollo Social	**0.00**	0.00	0.00	0.00	0.00	0.00	0.00	0.00	0.00	0.00	0.00	0.00	0.00
2521	Plaguicidas, abonos y fertilizantes	I01, Desarrollo Social	**0.00**	0.00	0.00	0.00	0.00	0.00	0.00	0.00	0.00	0.00	0.00	0.00	0.00
2530	Medicinas y productos farmacéuticos	I01, Desarrollo Social	**2,529.96**	2,529.96	0.00	630.00	0.00	0.00	-630.00	0.00	0.00	0.00	0.00	0.00	0.00
2531	Medicinas y productos farmacéuticos	I01, Desarrollo Social	**2,529.96**	2,529.96	0.00	630.00	0.00	0.00	-630.00	0.00	0.00	0.00	0.00	0.00	0.00
2540	Materiales, accesorios y suministros médicos	I01, Desarrollo Social	**50,300.77**	50,078.36	0.00	248.01	0.00	0.00	-6,820.80	0.00	700.00	0.00	0.00	0.00	6,095.20
2541	Materiales, accesorios y suministros médicos	I01, Desarrollo Social	**50,300.77**	50,078.36	0.00	248.01	0.00	0.00	-6,820.80	0.00	700.00	0.00	0.00	0.00	6,095.20
2550	Materiales, accesorios y suministros de laboratorio	I01, Desarrollo Social	**5,742.00**	5,742.00	0.00	0.00	0.00	0.00	0.00	0.00	0.00	0.00	0.00	0.00	0.00

Calendarización de los recursos a fin de que los bienes y servicios adquiridos o contratados sean suministrados o prestados con oportunidad

CTA	CONCEPTO		TOTAL	ENERO	FEBRERO	MARZO	ABRIL	MAYO	JUNIO	JULIO	AGOSTO	SEPTIEMBRE	OCTUBRE	NOVIEMBRE	DICIEMBRE
2551	Materiales, accesorios y suministros de laboratorio	I01, Desarrollo Social	**5,742.00**	5,742.00	0.00	0.00	0.00	0.00	0.00	0.00	0.00	0.00	0.00	0.00	0.00
2600	COMBUSTIBLES, LUBRICANTES Y ADITIVOS	I01, Desarrollo Social	**61,235.28**	0.00	0.00	7,000.00	0.00	14,000.00	0.00	0.00	8,200.00	6,435.28	8,300.00	800.00	16,500.00
2610	Combustibles, lubricantes y aditivos	I01, Desarrollo Social	**61,235.28**	0.00	0.00	7,000.00	0.00	14,000.00	0.00	0.00	8,200.00	6,435.28	8,300.00	800.00	16,500.00
2611	Combustibles, lubricantes y aditivos	I01, Desarrollo Social	**61,235.28**	0.00	0.00	7,000.00	0.00	14,000.00	0.00	0.00	8,200.00	6,435.28	8,300.00	800.00	16,500.00
2700	VESTUARIO, BLANCOS, PRENDAS DE PROTECCIÓN Y ARTÍCULOS DEPORTIVOS	I01, Desarrollo Social	**51,173.88**	0.00	0.00	20,641.50	0.00	0.00	19,011.26	0.00	150.80	11,370.32	0.00	0.00	0.00
2710	Vestuario y uniformes	I01, Desarrollo Social	**11,370.32**	0.00	0.00	0.00	0.00	0.00	0.00	0.00	0.00	11,370.32	0.00	0.00	0.00
2711	Vestuario y uniformes	I01, Desarrollo Social	**11,370.32**	0.00	0.00	0.00	0.00	0.00	0.00	0.00	0.00	11,370.32	0.00	0.00	0.00
2720	Prendas de seguridad y protección personal	I01, Desarrollo Social	**39,803.56**	0.00	0.00	20,641.50	0.00	0.00	19,011.26	0.00	150.80	0.00	0.00	0.00	0.00
2721	Prendas de seguridad y protección personal	I01, Desarrollo Social	**39,803.56**	0.00	0.00	20,641.50	0.00	0.00	19,011.26	0.00	150.80	0.00	0.00	0.00	0.00
2730	Artículos deportivos	I01, Desarrollo Social	**0.00**	0.00	0.00	0.00	0.00	0.00	0.00	0.00	0.00	0.00	0.00	0.00	0.00
2731	Artículos deportivos	I01, Desarrollo Social	**0.00**	0.00	0.00	0.00	0.00	0.00	0.00	0.00	0.00	0.00	0.00	0.00	0.00
2900	HERRAMIENTAS, REFACCIONES Y ACCESORIOS MENORES	I01, Desarrollo Social	**15,948.63**	1,442.03	0.00	23,718.62	0.00	0.00	-10,269.06	0.00	0.00	587.03	0.00	0.00	470.01
2910	Herramientas menores	I01, Desarrollo Social	**13,508.13**	1,442.03	0.00	10,140.82	0.00	0.00	1,925.28	0.00	0.00	0.00	0.00	0.00	0.00
2911	Refacciones, accesorios y herramientas	I01, Desarrollo Social	**13,508.13**	1,442.03	0.00	10,140.82	0.00	0.00	1,925.28	0.00	0.00	0.00	0.00	0.00	0.00
2940	Refacciones y accesorios menores de equipo de cómputo y tecnologías de la información	I01, Desarrollo Social	**0.00**	0.00	0.00	0.00	0.00	0.00	0.00	0.00	0.00	0.00	0.00	0.00	0.00
2941	Refacciones y accesorios para equipo de cómputo	I01, Desarrollo Social	**0.00**	0.00	0.00	0.00	0.00	0.00	0.00	0.00	0.00	0.00	0.00	0.00	0.00
2990	Refacciones y accesorios menores otros bienes muebles	I01, Desarrollo Social	**2,440.50**	0.00	0.00	13,577.80	0.00	0.00	-12,194.34	0.00	0.00	587.03	0.00	0.00	470.01
2992	Otros enseres	I01, Desarrollo Social	**2,440.50**	0.00	0.00	13,577.80	0.00	0.00	-12,194.34	0.00	0.00	587.03	0.00	0.00	470.01
3000	SERVICIOS GENERALES	I01, Desarrollo Social	**3,915,046.46**	274,006.12	4,640.00	19,447.91	0.00	9,573.20	155,137.76	117,597.94	1,211,472.62	395,855.48	135,068.49	1,555,259.18	36,987.76
3100	SERVICIOS BÁSICOS	I01, Desarrollo Social	**51,979.71**	185.00	1,160.00	3,228.91	0.00	9,573.20	4,685.60	616.00	5,078.00	4,780.00	7,585.00	6,280.00	8,808.00
3110	Energía eléctrica	I01, Desarrollo Social	**46,245.00**	0.00	1,160.00	2,088.00	0.00	8,554.00	4,176.00	136.00	4,598.00	4,300.00	7,105.00	5,800.00	8,328.00
3111	Servicio de energía eléctrica	I01, Desarrollo Social	**46,245.00**	0.00	1,160.00	2,088.00	0.00	8,554.00	4,176.00	136.00	4,598.00	4,300.00	7,105.00	5,800.00	8,328.00
3140	Telefonía tradicional	I01, Desarrollo Social	**4,716.03**	185.00	0.00	931.03	0.00	800.00	400.00	400.00	400.00	400.00	400.00	400.00	400.00
3141	Servicio de telefonía convencional	I01, Desarrollo Social	**4,716.03**	185.00	0.00	931.03	0.00	800.00	400.00	400.00	400.00	400.00	400.00	400.00	400.00
3170	Servicios de acceso de Internet, redes y procesamiento de información	I01, Desarrollo Social	**1,018.68**	0.00	0.00	209.88	0.00	219.20	109.60	80.00	80.00	80.00	80.00	80.00	80.00
3171	Servicios de acceso a Internet	I01, Desarrollo Social	**1,018.68**	0.00	0.00	209.88	0.00	219.20	109.60	80.00	80.00	80.00	80.00	80.00	80.00
3200	SERVICIOS DE ARRENDAMIENTO	I01, Desarrollo Social	**55,600.00**	3,480.00	3,480.00	0.00	0.00	0.00	0.00	0.00	0.00	5,000.00	0.00	33,200.00	10,440.00
3230	Arrendamiento de mobiliario y equipo de administración, educacional y recreativo	I01, Desarrollo Social	**40,600.00**	3,480.00	3,480.00	0.00	0.00	0.00	0.00	0.00	0.00	0.00	0.00	23,200.00	10,440.00
3231	Arrendamiento de equipo y bienes informáticos	I01, Desarrollo Social	**40,600.00**	3,480.00	3,480.00	0.00	0.00	0.00	0.00	0.00	0.00	0.00	0.00	23,200.00	10,440.00
3250	Arrendamiento de equipo de transporte	I01, Desarrollo Social	**15,000.00**	0.00	0.00	0.00	0.00	0.00	0.00	0.00	0.00	5,000.00	0.00	10,000.00	0.00
3251	Arrendamiento de vehículos	I01, Desarrollo Social	**15,000.00**	0.00	0.00	0.00	0.00	0.00	0.00	0.00	0.00	5,000.00	0.00	10,000.00	0.00
3300	SERVICIOS PROFESIONALES, CIENTÍFICOS, TÉCNICOS Y OTROS SERVICIOS	I01, Desarrollo Social	**72,394.21**	17,748.00	0.00	0.00	0.00	0.00	15,924.03	0.00	3,340.00	0.00	0.00	34,169.98	1,212.20
3340	Servicios de capacitación	I01, Desarrollo Social	**7,510.00**	0.00	0.00	0.00	0.00	0.00	0.00	0.00	3,340.00	0.00	0.00	4,170.00	0.00
3341	Capacitación	I01, Desarrollo Social	**7,510.00**	0.00	0.00	0.00	0.00	0.00	0.00	0.00	3,340.00	0.00	0.00	4,170.00	0.00

Calendarización de los recursos a fin de que los bienes y servicios adquiridos o contratados sean suministrados o prestados con oportunidad

CTA	CONCEPTO		TOTAL	ENERO	FEBRERO	MARZO	ABRIL	MAYO	JUNIO	JULIO	AGOSTO	SEPTIEMBRE	OCTUBRE	NOVIEMBRE	DICIEMBRE
3360	Servicios de apoyo administrativo, traducción, fotocopiado e impresión	I01, Desarrollo Social	**34,884.23**	17,748.00	0.00	0.00	0.00	0.00	15,924.03	0.00	0.00	0.00	0.00	0.00	1,212.20
3362	Impresiones de documentos oficiales para la prestación de servicios públicos, identificación, formatos administrativos y	I01, Desarrollo Social	**34,884.23**	17,748.00	0.00	0.00	0.00	0.00	15,924.03	0.00	0.00	0.00	0.00	0.00	1,212.20
3363	Servicios de impresión de documentos oficiales	I01, Desarrollo Social	**0.00**	0.00	0.00	0.00	0.00	0.00	0.00	0.00	0.00	0.00	0.00	0.00	0.00
3390	Servicios profesionales, científicos y técnicos integrales	I01, Desarrollo Social	**29,999.98**	0.00	0.00	0.00	0.00	0.00	0.00	0.00	0.00	0.00	0.00	29,999.98	0.00
3391	Servicios profesionales	I01, Desarrollo Social	**29,999.98**	0.00	0.00	0.00	0.00	0.00	0.00	0.00	0.00	0.00	0.00	29,999.98	0.00
3600	SERVICIOS DE COMUNICACIÓN SOCIAL Y PUBLICIDAD	I01, Desarrollo Social	**21,524.09**	8,704.93	0.00	0.00	0.00	0.00	3,085.60	0.00	0.00	3,730.56	4,239.80	1,763.20	0.00
3610	Difusión por radio, televisión y otros medios de mensajes sobre programas y actividades gubernamentales	I01, Desarrollo Social	**21,524.09**	8,704.93	0.00	0.00	0.00	0.00	3,085.60	0.00	0.00	3,730.56	4,239.80	1,763.20	0.00
3611	Gastos de publicidad y propaganda	I01, Desarrollo Social	**21,524.09**	8,704.93	0.00	0.00	0.00	0.00	3,085.60	0.00	0.00	3,730.56	4,239.80	1,763.20	0.00
3612	Publicaciones oficiales y de información en general para difusión	I01, Desarrollo Social	**0.00**	0.00	0.00	0.00	0.00	0.00	0.00	0.00	0.00	0.00	0.00	0.00	0.00
3700	SERVICIOS DE TRASLADO Y VIÁTICOS	I01, Desarrollo Social	**840.00**	0.00	0.00	342.00	0.00	0.00	0.00	0.00	0.00	0.00	0.00	498.00	0.00
3720	Pasajes terrestres	I01, Desarrollo Social	**840.00**	0.00	0.00	342.00	0.00	0.00	0.00	0.00	0.00	0.00	0.00	498.00	0.00
3721	Gastos de traslado por vía terrestre	I01, Desarrollo Social	**840.00**	0.00	0.00	342.00	0.00	0.00	0.00	0.00	0.00	0.00	0.00	498.00	0.00
3800	SERVICIOS OFICIALES	I01, Desarrollo Social	**3,662,519.25**	241,475.39	0.00	14,877.00	0.00	0.00	106,255.80	116,981.94	1,199,477.12	368,355.32	122,494.69	1,479,348.00	13,253.99
3820	Gastos de orden social y cultural	I01, Desarrollo Social	**2,348,380.19**	241,475.39	0.00	14,877.00	0.00	0.00	106,255.80	2,320.00	0.00	368,355.32	122,494.69	1,479,348.00	13,253.99
3821	Gastos de ceremonias oficiales y de orden social	I01, Desarrollo Social	**1,888,905.88**	241,475.39	0.00	14,877.00	0.00	0.00	103,355.80	2,320.00	0.00	25,201.00	23,314.69	1,477,608.00	754.00
3822	Espectáculos cívicos y culturales	I01, Desarrollo Social	**459,474.31**	0.00	0.00	0.00	0.00	0.00	2,900.00	0.00	0.00	343,154.32	99,180.00	1,740.00	12,499.99
3840	Exposiciones	I01, Desarrollo Social	**1,314,139.06**	0.00	0.00	0.00	0.00	0.00	0.00	114,661.94	1,199,477.12	0.00	0.00	0.00	0.00
3841	Exposiciones y ferias	I01, Desarrollo Social	**1,314,139.06**	0.00	0.00	0.00	0.00	0.00	0.00	114,661.94	1,199,477.12	0.00	0.00	0.00	0.00
3900	OTROS SERVICIOS GENERALES	I01, Desarrollo Social	**50,189.20**	2,412.80	0.00	1,000.00	0.00	0.00	25,186.73	0.00	3,577.50	13,989.60	749.00	0.00	3,273.57
3980	Impuesto sobre nómina y otros que se derivan de una relación laboral	I01, Desarrollo Social	**73,803.02**	0.00	2,963.33	5,539.49	5,216.61	4,684.36	5,196.73	5,407.81	6,596.88	5,300.32	5,010.76	5,008.98	22,877.75
3982	Impuesto sobre erogaciones por remuneraciones al trabajo personal	I01, Desarrollo Social	**73,803.02**	0.00	2,963.33	5,539.49	5,216.61	4,684.36	5,196.73	5,407.81	6,596.88	5,300.32	5,010.76	5,008.98	22,877.75
3990	Otros servicios generales	I01, Desarrollo Social	**50,189.20**	2,412.80	0.00	1,000.00	0.00	0.00	25,186.73	0.00	3,577.50	13,989.60	749.00	0.00	3,273.57
3992	Gastos de servicios menores	I01, Desarrollo Social	**50,189.20**	2,412.80	0.00	1,000.00	0.00	0.00	25,186.73	0.00	3,577.50	13,989.60	749.00	0.00	3,273.57
5000	BIENES MUEBLES, INMUEBLES E INTANGIBLES	I01, Desarrollo Social	**57,404.74**	0.00	0.00	38,931.22	0.00	0.00	18,473.52	0.00	0.00	0.00	0.00	0.00	0.00
5100	MOBILIARIO Y EQUIPO DE ADMINISTRACIÓN	I01, Desarrollo Social	**14,439.86**	0.00	0.00	8,059.66	0.00	0.00	6,380.20	0.00	0.00	0.00	0.00	0.00	0.00
5150	Equipo de cómputo y de tecnología de la información	I01, Desarrollo Social	**14,439.86**	0.00	0.00	0.00	0.00	0.00	14,439.86	0.00	0.00	0.00	0.00	0.00	0.00
5151	Bienes informáticos	I01, Desarrollo Social	**14,439.86**	0.00	0.00	0.00	0.00	0.00	14,439.86	0.00	0.00	0.00	0.00	0.00	0.00
5190	Otros mobiliarios y equipos de administración	I01, Desarrollo Social	**0.00**	0.00	0.00	8,059.66	0.00	0.00	-8,059.66	0.00	0.00	0.00	0.00	0.00	0.00
5192	Otros equipos eléctricos y electrónicos de oficina	I01, Desarrollo Social	**0.00**	0.00	0.00	8,059.66	0.00	0.00	-8,059.66	0.00	0.00	0.00	0.00	0.00	0.00
5300	EQUIPO E INSTRUMENTAL MÉDICO Y DE LABORATORIO	I01, Desarrollo Social	**6,820.80**	0.00	0.00	0.00	0.00	0.00	6,820.80	0.00	0.00	0.00	0.00	0.00	0.00
5310	Equipo médico y de laboratorio	I01, Desarrollo Social	**6,820.80**	0.00	0.00	0.00	0.00	0.00	6,820.80	0.00	0.00	0.00	0.00	0.00	0.00
5311	Equipo médico y de laboratorio	I01, Desarrollo Social	**6,820.80**	0.00	0.00	0.00	0.00	0.00	6,820.80	0.00	0.00	0.00	0.00	0.00	0.00
5600	MAQUINARIA, OTROS EQUIPOS Y HERRAMIENTAS	I01, Desarrollo Social	**36,144.08**	0.00	0.00	30,871.56	0.00	0.00	5,272.52	0.00	0.00	0.00	0.00	0.00	0.00
5610	Maquinaria y equipo agropecuario	I01, Desarrollo Social	**5,272.52**	0.00	0.00	0.00	0.00	0.00	5,272.52	0.00	0.00	0.00	0.00	0.00	0.00

Calendarización de los recursos a fin de que los bienes y servicios adquiridos o contratados sean suministrados o prestados con oportunidad

CTA	CONCEPTO		TOTAL	ENERO	FEBRERO	MARZO	ABRIL	MAYO	JUNIO	JULIO	AGOSTO	SEPTIEMBRE	OCTUBRE	NOVIEMBRE	DICIEMBRE
5611	Maquinaria y equipo agropecuario	I01, Desarrollo Social	**5,272.52**	0.00	0.00	0.00	0.00	0.00	5,272.52	0.00	0.00	0.00	0.00	0.00	0.00
5670	Herramientas y máquinas-herramienta	I01, Desarrollo Social	**30,871.56**	0.00	0.00	30,871.56	0.00	0.00	0.00	0.00	0.00	0.00	0.00	0.00	0.00
5671	Herramientas, máquina herramienta y equipo	I01, Desarrollo Social	**30,871.56**	0.00	0.00	30,871.56	0.00	0.00	0.00	0.00	0.00	0.00	0.00	0.00	0.00
5700	ACTIVOS BIOLÓGICOS	I01, Desarrollo Social	**0.00**	0.00	0.00	0.00	0.00	0.00	0.00	0.00	0.00	0.00	0.00	0.00	0.00
5780	Árboles y plantas	I01, Desarrollo Social	**0.00**	0.00	0.00	0.00	0.00	0.00	0.00	0.00	0.00	0.00	0.00	0.00	0.00
5781	Árboles y plantas	I01, Desarrollo Social	**0.00**	0.00	0.00	0.00	0.00	0.00	0.00	0.00	0.00	0.00	0.00	0.00	0.00
2000	MATERIALES Y SUMINISTROS	K00, CONTRALORIA	**117,917.18**	17,441.11	0.00	0.00	239.99	3,186.00	30,842.43	2,500.00	2,600.14	2,000.00	1,500.00	16,504.29	41,103.22
2100	MATERIALES DE ADMINISTRACIÓN, EMISIÓN DE DOCUMENTOS Y ARTÍCULOS OFICIALES	K00, CONTRALORIA	**90,869.92**	15,480.70	0.00	0.00	-2,260.01	986.00	29,342.43	0.00	0.00	0.00	0.00	9,717.58	37,603.22
2110	Materiales, útiles y equipos menores de oficina	K00, CONTRALORIA	**89,883.92**	15,480.70	0.00	0.00	-2,260.01	0.00	29,342.43	0.00	0.00	0.00	0.00	9,717.58	37,603.22
2111	Materiales y útiles de oficina	K00, CONTRALORIA	**88,508.31**	14,980.70	0.00	0.00	-2,260.01	0.00	29,342.43	0.00	0.00	0.00	0.00	9,514.58	36,930.61
2112	Enseres de oficina	K00, CONTRALORIA	**1,375.61**	500.00	0.00	0.00	0.00	0.00	0.00	0.00	0.00	0.00	0.00	203.00	672.61
2140	Materiales útiles y equipos menores de tecnologías de la información y comunicaciones	K00, CONTRALORIA	**986.00**	0.00	0.00	0.00	0.00	986.00	0.00	0.00	0.00	0.00	0.00	0.00	0.00
2141	Materiales y útiles para el procesamiento en equipos y bienes informáticos	K00, CONTRALORIA	**986.00**	0.00	0.00	0.00	0.00	986.00	0.00	0.00	0.00	0.00	0.00	0.00	0.00
2200	ALIMENTOS Y UTENSILIOS	K00, CONTRALORIA	**0.00**	0.00	0.00	0.00	0.00	0.00	0.00	0.00	0.00	0.00	0.00	0.00	0.00
2210	Productos alimenticios para personas	K00, CONTRALORIA	**0.00**	0.00	0.00	0.00	0.00	0.00	0.00	0.00	0.00	0.00	0.00	0.00	0.00
2211	Productos alimenticios para personas	K00, CONTRALORIA	**0.00**	0.00	0.00	0.00	0.00	0.00	0.00	0.00	0.00	0.00	0.00	0.00	0.00
2600	COMBUSTIBLES, LUBRICANTES Y ADITIVOS	K00, CONTRALORIA	**20,302.82**	0.00	0.00	0.00	2,500.00	2,200.00	1,500.00	2,500.00	2,600.14	2,000.00	1,500.00	2,002.68	3,500.00
2610	Combustibles, lubricantes y aditivos	K00, CONTRALORIA	**20,302.82**	0.00	0.00	0.00	2,500.00	2,200.00	1,500.00	2,500.00	2,600.14	2,000.00	1,500.00	2,002.68	3,500.00
2611	Combustibles, lubricantes y aditivos	K00, CONTRALORIA	**20,302.82**	0.00	0.00	0.00	2,500.00	2,200.00	1,500.00	2,500.00	2,600.14	2,000.00	1,500.00	2,002.68	3,500.00
2700	VESTUARIO, BLANCOS, PRENDAS DE PROTECCIÓN Y ARTÍCULOS DEPORTIVOS	K00, CONTRALORIA	**0.00**	0.00	0.00	0.00	0.00	0.00	0.00	0.00	0.00	0.00	0.00	0.00	0.00
2710	Vestuario y uniformes	K00, CONTRALORIA	**0.00**	0.00	0.00	0.00	0.00	0.00	0.00	0.00	0.00	0.00	0.00	0.00	0.00
2711	Vestuario y uniformes	K00, CONTRALORIA	**0.00**	0.00	0.00	0.00	0.00	0.00	0.00	0.00	0.00	0.00	0.00	0.00	0.00
2900	HERRAMIENTAS, REFACCIONES Y ACCESORIOS MENORES	K00, CONTRALORIA	**1,960.41**	1,960.41	0.00	0.00	0.00	0.00	0.00	0.00	0.00	0.00	0.00	0.00	0.00
2940	Refacciones y accesorios menores de equipo de cómputo y tecnologías de la información	K00, CONTRALORIA	**1,960.41**	1,960.41	0.00	0.00	0.00	0.00	0.00	0.00	0.00	0.00	0.00	0.00	0.00
2941	Refacciones y accesorios para equipo de cómputo	K00, CONTRALORIA	**1,960.41**	1,960.41	0.00	0.00	0.00	0.00	0.00	0.00	0.00	0.00	0.00	0.00	0.00
3000	SERVICIOS GENERALES	K00, CONTRALORIA	**78,030.05**	3,291.48	1,740.00	3,592.16	0.00	9,837.70	10,704.40	942.00	1,772.08	2,256.00	2,402.00	6,654.00	34,838.23
3100	SERVICIOS BÁSICOS	K00, CONTRALORIA	**26,798.04**	185.00	1,740.00	3,592.16	0.00	6,239.20	3,989.60	480.00	1,772.08	1,580.00	1,780.00	3,880.00	1,560.00
3110	Energía eléctrica	K00, CONTRALORIA	**20,660.00**	0.00	1,740.00	1,740.00	0.00	5,220.00	3,480.00	0.00	1,300.00	1,100.00	1,400.00	3,500.00	1,180.00
3111	Servicio de energía eléctrica	K00, CONTRALORIA	**20,660.00**	0.00	1,740.00	1,740.00	0.00	5,220.00	3,480.00	0.00	1,300.00	1,100.00	1,400.00	3,500.00	1,180.00
3140	Telefonía tradicional	K00, CONTRALORIA	**5,127.28**	185.00	0.00	1,642.28	0.00	800.00	400.00	400.00	400.00	400.00	300.00	300.00	300.00
3141	Servicio de telefonía convencional	K00, CONTRALORIA	**5,127.28**	185.00	0.00	1,642.28	0.00	800.00	400.00	400.00	400.00	400.00	300.00	300.00	300.00
3170	Servicios de acceso de Internet, redes y procesamiento de información	K00, CONTRALORIA	**1,010.76**	0.00	0.00	209.88	0.00	219.20	109.60	80.00	72.08	80.00	80.00	80.00	80.00
3171	Servicios de acceso a Internet	K00, CONTRALORIA	**1,010.76**	0.00	0.00	209.88	0.00	219.20	109.60	80.00	72.08	80.00	80.00	80.00	80.00
3200	SERVICIOS DE ARRENDAMIENTO	K00, CONTRALORIA	**20,300.00**	0.00	0.00	0.00	0.00	0.00	0.00	0.00	0.00	0.00	0.00	0.00	20,300.00

Calendarización de los recursos a fin de que los bienes y servicios adquiridos o contratados sean suministrados o prestados con oportunidad

CTA	CONCEPTO		TOTAL	ENERO	FEBRERO	MARZO	ABRIL	MAYO	JUNIO	JULIO	AGOSTO	SEPTIEMBRE	OCTUBRE	NOVIEMBRE	DICIEMBRE
3230	Arrendamiento de mobiliario y equipo de administración, educacional y recreativo	K00, CONTRALORIA	**20,300.00**	0.00	0.00	0.00	0.00	0.00	0.00	0.00	0.00	0.00	0.00	0.00	20,300.00
3231	Arrendamiento de equipo y bienes informáticos	K00, CONTRALORIA	**20,300.00**	0.00	0.00	0.00	0.00	0.00	0.00	0.00	0.00	0.00	0.00	0.00	20,300.00
3300	SERVICIOS PROFESIONALES, CIENTÍFICOS, TÉCNICOS Y OTROS SERVICIOS	K00, CONTRALORIA	**2,064.80**	0.00	0.00	0.00	0.00	0.00	0.00	0.00	0.00	0.00	0.00	0.00	2,064.80
3340	Servicios de capacitación	K00, CONTRALORIA	**0.00**	0.00	0.00	0.00	0.00	0.00	0.00	0.00	0.00	0.00	0.00	0.00	0.00
3341	Capacitación	K00, CONTRALORIA	**0.00**	0.00	0.00	0.00	0.00	0.00	0.00	0.00	0.00	0.00	0.00	0.00	0.00
3360	Servicios de apoyo administrativo, traducción, fotocopiado e impresión	K00, CONTRALORIA	**2,064.80**	0.00	0.00	0.00	0.00	0.00	0.00	0.00	0.00	0.00	0.00	0.00	2,064.80
3362	Impresiones de documentos oficiales para la prestación de servicios públicos, identificación, formatos administrativos y	K00, CONTRALORIA	**2,064.80**	0.00	0.00	0.00	0.00	0.00	0.00	0.00	0.00	0.00	0.00	0.00	2,064.80
3390	Servicios profesionales, científicos y técnicos integrales	K00, CONTRALORIA	**0.00**	0.00	0.00	0.00	0.00	0.00	0.00	0.00	0.00	0.00	0.00	0.00	0.00
3391	Servicios profesionales	K00, CONTRALORIA	**0.00**	0.00	0.00	0.00	0.00	0.00	0.00	0.00	0.00	0.00	0.00	0.00	0.00
3500	SERVICIOS DE INSTALACIÓN, REPARACIÓN, MANTENIMIENTO Y CONSERVACIÓN	K00, CONTRALORIA	**4,268.80**	0.00	0.00	0.00	0.00	0.00	4,268.80	0.00	0.00	0.00	0.00	0.00	0.00
3530	Instalación, reparación y mantenimiento de equipo de cómputo y tecnologías de la información	K00, CONTRALORIA	**4,268.80**	0.00	0.00	0.00	0.00	0.00	4,268.80	0.00	0.00	0.00	0.00	0.00	0.00
3531	Reparación, instalación y mantenimiento de bienes informáticos, microfilmación y tecnologías de la información	K00, CONTRALORIA	**4,268.80**	0.00	0.00	0.00	0.00	0.00	4,268.80	0.00	0.00	0.00	0.00	0.00	0.00
3600	SERVICIOS DE COMUNICACIÓN SOCIAL Y PUBLICIDAD	K00, CONTRALORIA	**0.00**	0.00	0.00	0.00	0.00	0.00	0.00	0.00	0.00	0.00	0.00	0.00	0.00
3610	Difusión por radio, televisión y otros medios de mensajes sobre programas y actividades gubernamentales	K00, CONTRALORIA	**0.00**	0.00	0.00	0.00	0.00	0.00	0.00	0.00	0.00	0.00	0.00	0.00	0.00
3612	Publicaciones oficiales y de información en general para difusión	K00, CONTRALORIA	**0.00**	0.00	0.00	0.00	0.00	0.00	0.00	0.00	0.00	0.00	0.00	0.00	0.00
3700	SERVICIOS DE TRASLADO Y VIÁTICOS	K00, CONTRALORIA	**5,730.50**	0.00	0.00	0.00	0.00	2,206.50	246.00	462.00	0.00	676.00	622.00	1,382.00	136.00
3720	Pasajes terrestres	K00, CONTRALORIA	**5,276.50**	0.00	0.00	0.00	0.00	2,206.50	246.00	462.00	0.00	676.00	622.00	928.00	136.00
3721	Gastos de traslado por vía terrestre	K00, CONTRALORIA	**5,276.50**	0.00	0.00	0.00	0.00	2,206.50	246.00	462.00	0.00	676.00	622.00	928.00	136.00
3750	Viáticos en el país	K00, CONTRALORIA	**454.00**	0.00	0.00	0.00	0.00	0.00	0.00	0.00	0.00	0.00	0.00	454.00	0.00
3751	Gastos de alimentación en territorio nacional	K00, CONTRALORIA	**454.00**	0.00	0.00	0.00	0.00	0.00	0.00	0.00	0.00	0.00	0.00	454.00	0.00
3800	SERVICIOS OFICIALES	K00, CONTRALORIA	**702.96**	0.00	0.00	0.00	0.00	0.00	0.00	0.00	0.00	0.00	0.00	0.00	702.96
3820	Gastos de orden social y cultural	K00, CONTRALORIA	**702.96**	0.00	0.00	0.00	0.00	0.00	0.00	0.00	0.00	0.00	0.00	0.00	702.96
3821	Gastos de ceremonias oficiales y de orden social	K00, CONTRALORIA	**702.96**	0.00	0.00	0.00	0.00	0.00	0.00	0.00	0.00	0.00	0.00	0.00	702.96
3900	OTROS SERVICIOS GENERALES	K00, CONTRALORIA	**16,772.95**	3,106.48	0.00	0.00	0.00	1,392.00	2,200.00	0.00	0.00	0.00	0.00	0.00	10,074.47
3980	Impuesto sobre nómina y otros que se derivan de una relación laboral	K00, CONTRALORIA	**49,274.75**	0.00	1,823.57	2,973.96	3,486.55	3,221.17	3,221.17	3,221.17	3,976.23	3,221.17	3,245.17	3,206.17	17,678.42
3982	Impuesto sobre erogaciones por remuneraciones al trabajo personal	K00, CONTRALORIA	**49,274.75**	0.00	1,823.57	2,973.96	3,486.55	3,221.17	3,221.17	3,221.17	3,976.23	3,221.17	3,245.17	3,206.17	17,678.42
3990	Otros servicios generales	K00, CONTRALORIA	**16,772.95**	3,106.48	0.00	0.00	0.00	1,392.00	2,200.00	0.00	0.00	0.00	0.00	0.00	10,074.47
3992	Gastos de servicios menores	K00, CONTRALORIA	**16,772.95**	3,106.48	0.00	0.00	0.00	1,392.00	2,200.00	0.00	0.00	0.00	0.00	0.00	10,074.47
5000	BIENES MUEBLES, INMUEBLES E INTANGIBLES	K00, CONTRALORIA	**0.00**	0.00	0.00	0.00	0.00	0.00	0.00	0.00	0.00	0.00	0.00	0.00	0.00
5100	MOBILIARIO Y EQUIPO DE ADMINISTRACIÓN	K00, CONTRALORIA	**0.00**	0.00	0.00	0.00	0.00	0.00	0.00	0.00	0.00	0.00	0.00	0.00	0.00
5150	Equipo de cómputo y de tecnología de la información	K00, CONTRALORIA	**0.00**	0.00	0.00	0.00	0.00	0.00	0.00	0.00	0.00	0.00	0.00	0.00	0.00
5151	Bienes informáticos	K00, CONTRALORIA	**0.00**	0.00	0.00	0.00	0.00	0.00	0.00	0.00	0.00	0.00	0.00	0.00	0.00
2000	MATERIALES Y SUMINISTROS	L00, TESORERIA	**1,943,423.84**	308,308.03	0.00	25,437.67	9,250.08	15,368.40	473,484.95	11,528.29	14,572.63	161,040.43	22,194.20	378,183.99	524,055.17
2100	MATERIALES DE ADMINISTRACIÓN, EMISIÓN DE DOCUMENTOS Y ARTÍCULOS OFICIALES	L00, TESORERIA	**1,274,714.61**	174,240.40	0.00	25,437.67	0.00	3,350.00	366,639.14	1,100.00	2,163.50	1,542.34	10,498.93	190,502.29	499,240.34

Calendarización de los recursos a fin de que los bienes y servicios adquiridos o contratados sean suministrados o prestados con oportunidad

CTA	CONCEPTO		TOTAL	ENERO	FEBRERO	MARZO	ABRIL	MAYO	JUNIO	JULIO	AGOSTO	SEPTIEMBRE	OCTUBRE	NOVIEMBRE	DICIEMBRE
2110	Materiales, útiles y equipos menores de oficina	L00, TESORERIA	**1,061,335.15**	126,365.83	0.00	68.00	0.00	0.00	338,967.73	0.00	1,882.00	0.00	8,499.09	164,666.40	420,886.10
2111	Materiales y útiles de oficina	L00, TESORERIA	**1,017,147.21**	124,073.83	0.00	68.00	0.00	0.00	338,967.73	0.00	1,882.00	0.00	5,008.88	154,802.55	392,344.22
2112	Enseres de oficina	L00, TESORERIA	**44,187.94**	2,292.00	0.00	0.00	0.00	0.00	0.00	0.00	0.00	0.00	3,490.21	9,863.85	28,541.88
2140	Materiales útiles y equipos menores de tecnologías de la información y comunicaciones	L00, TESORERIA	**129,653.71**	20,984.96	0.00	25,369.67	0.00	3,350.00	0.00	0.00	0.00	0.00	1,999.84	0.00	77,949.24
2141	Materiales y útiles para el procesamiento en equipos y bienes informáticos	L00, TESORERIA	**129,653.71**	20,984.96	0.00	25,369.67	0.00	3,350.00	0.00	0.00	0.00	0.00	1,999.84	0.00	77,949.24
2160	Material de limpieza	L00, TESORERIA	**82,625.75**	26,889.61	0.00	0.00	0.00	0.00	27,671.41	0.00	281.50	1,542.34	0.00	25,835.89	405.00
2161	Material y enseres de limpieza	L00, TESORERIA	**82,625.75**	26,889.61	0.00	0.00	0.00	0.00	27,671.41	0.00	281.50	1,542.34	0.00	25,835.89	405.00
2170	Materiales y útiles de enseñanza	L00, TESORERIA	**1,100.00**	0.00	0.00	0.00	0.00	0.00	0.00	1,100.00	0.00	0.00	0.00	0.00	0.00
2171	Material didáctico	L00, TESORERIA	**1,100.00**	0.00	0.00	0.00	0.00	0.00	0.00	1,100.00	0.00	0.00	0.00	0.00	0.00
2180	Materiales para el registro e identificación de bienes y personas	L00, TESORERIA	**0.00**	0.00	0.00	0.00	0.00	0.00	0.00	0.00	0.00	0.00	0.00	0.00	0.00
2181	Material para identificación y registro	L00, TESORERIA	**0.00**	0.00	0.00	0.00	0.00	0.00	0.00	0.00	0.00	0.00	0.00	0.00	0.00
2200	ALIMENTOS Y UTENSILIOS	L00, TESORERIA	**31,018.57**	0.00	0.00	0.00	0.00	0.00	0.00	0.00	0.00	25,851.76	0.00	0.00	5,166.81
2210	Productos alimenticios para personas	L00, TESORERIA	**31,018.57**	0.00	0.00	0.00	0.00	0.00	0.00	0.00	0.00	25,851.76	0.00	0.00	5,166.81
2211	Productos alimenticios para personas	L00, TESORERIA	**31,018.57**	0.00	0.00	0.00	0.00	0.00	0.00	0.00	0.00	25,851.76	0.00	0.00	5,166.81
2300	MATERIAS PRIMAS Y MATERIALES DE PRODUCCIÓN Y COMERCIALIZACIÓN	L00, TESORERIA	**0.00**	0.00	0.00	0.00	0.00	0.00	0.00	0.00	0.00	0.00	0.00	0.00	0.00
2360	Productos metálicos y a base de minerales no metálicos adquiridos como materia prima	L00, TESORERIA	**0.00**	0.00	0.00	0.00	0.00	0.00	0.00	0.00	0.00	0.00	0.00	0.00	0.00
2361	Productos metálicos y a base de minerales no metálicos adquiridos como materia prima	L00, TESORERIA	**0.00**	0.00	0.00	0.00	0.00	0.00	0.00	0.00	0.00	0.00	0.00	0.00	0.00
2400	MATERIALES Y ARTÍCULOS DE CONSTRUCCIÓN Y DE REPARACIÓN	L00, TESORERIA	**60,618.24**	56,499.45	0.00	0.00	0.00	1,604.00	0.00	0.00	0.00	978.81	0.00	967.98	568.00
2440	Madera y productos de madera	L00, TESORERIA	**40,040.27**	39,692.27	0.00	0.00	0.00	0.00	0.00	0.00	0.00	0.00	0.00	348.00	0.00
2441	Madera y productos de madera	L00, TESORERIA	**40,040.27**	39,692.27	0.00	0.00	0.00	0.00	0.00	0.00	0.00	0.00	0.00	348.00	0.00
2460	Material eléctrico y electrónico	L00, TESORERIA	**6,122.33**	2,919.54	0.00	0.00	0.00	1,604.00	0.00	0.00	0.00	978.81	0.00	619.98	0.00
2461	Material eléctrico y electrónico	L00, TESORERIA	**6,122.33**	2,919.54	0.00	0.00	0.00	1,604.00	0.00	0.00	0.00	978.81	0.00	619.98	0.00
2470	Artículos metálicos para la construcción	L00, TESORERIA	**733.51**	733.51	0.00	0.00	0.00	0.00	0.00	0.00	0.00	0.00	0.00	0.00	0.00
2471	Artículos metálicos para la construcción	L00, TESORERIA	**733.51**	733.51	0.00	0.00	0.00	0.00	0.00	0.00	0.00	0.00	0.00	0.00	0.00
2490	Otros materiales y artículos de construcción y reparación	L00, TESORERIA	**13,722.13**	13,154.13	0.00	0.00	0.00	0.00	0.00	0.00	0.00	0.00	0.00	0.00	568.00
2491	Materiales de construcción	L00, TESORERIA	**13,722.13**	13,154.13	0.00	0.00	0.00	0.00	0.00	0.00	0.00	0.00	0.00	0.00	568.00
2492	Estructuras y manufacturas para todo tipo de construcción	L00, TESORERIA	**0.00**	0.00	0.00	0.00	0.00	0.00	0.00	0.00	0.00	0.00	0.00	0.00	0.00
2500	PRODUCTOS QUÍMICOS, FARMACÉUTICOS Y DE LABORATORIO	L00, TESORERIA	**7,120.91**	5,960.91	0.00	0.00	0.00	0.00	0.00	0.00	0.00	0.00	0.00	0.00	1,160.00
2530	Medicinas y productos farmacéuticos	L00, TESORERIA	**0.00**	0.00	0.00	0.00	0.00	0.00	0.00	0.00	0.00	0.00	0.00	0.00	0.00
2531	Medicinas y productos farmacéuticos	L00, TESORERIA	**0.00**	0.00	0.00	0.00	0.00	0.00	0.00	0.00	0.00	0.00	0.00	0.00	0.00
2540	Materiales, accesorios y suministros médicos	L00, TESORERIA	**7,120.91**	5,960.91	0.00	0.00	0.00	0.00	0.00	0.00	0.00	0.00	0.00	0.00	1,160.00
2541	Materiales, accesorios y suministros médicos	L00, TESORERIA	**7,120.91**	5,960.91	0.00	0.00	0.00	0.00	0.00	0.00	0.00	0.00	0.00	0.00	1,160.00
2600	COMBUSTIBLES, LUBRICANTES Y ADITIVOS	L00, TESORERIA	**105,508.82**	0.00	0.00	0.00	9,250.08	8,300.00	9,405.81	10,428.29	11,800.13	13,705.50	10,550.27	14,337.72	17,731.02
2610	Combustibles, lubricantes y aditivos	L00, TESORERIA	**105,508.82**	0.00	0.00	0.00	9,250.08	8,300.00	9,405.81	10,428.29	11,800.13	13,705.50	10,550.27	14,337.72	17,731.02

Calendarización de los recursos a fin de que los bienes y servicios adquiridos o contratados sean suministrados o prestados con oportunidad

CTA	CONCEPTO		TOTAL	ENERO	FEBRERO	MARZO	ABRIL	MAYO	JUNIO	JULIO	AGOSTO	SEPTIEMBRE	OCTUBRE	NOVIEMBRE	DICIEMBRE
2611	Combustibles, lubricantes y aditivos	L00, TESORERIA	**105,508.82**	0.00	0.00	0.00	9,250.08	8,300.00	9,405.81	10,428.29	11,800.13	13,705.50	10,550.27	14,337.72	17,731.02
2700	VESTUARIO, BLANCOS, PRENDAS DE PROTECCIÓN Y ARTÍCULOS DEPORTIVOS	L00, TESORERIA	**402,110.30**	21,918.79	0.00	0.00	0.00	0.00	97,440.00	0.00	0.00	116,755.51	0.00	165,996.00	0.00
2710	Vestuario y uniformes	L00, TESORERIA	**392,300.76**	12,109.25	0.00	0.00	0.00	0.00	97,440.00	0.00	0.00	116,755.51	0.00	165,996.00	0.00
2711	Vestuario y uniformes	L00, TESORERIA	**392,300.76**	12,109.25	0.00	0.00	0.00	0.00	97,440.00	0.00	0.00	116,755.51	0.00	165,996.00	0.00
2740	Productos textiles	L00, TESORERIA	**9,809.54**	9,809.54	0.00	0.00	0.00	0.00	0.00	0.00	0.00	0.00	0.00	0.00	0.00
2741	Productos textiles	L00, TESORERIA	**9,809.54**	9,809.54	0.00	0.00	0.00	0.00	0.00	0.00	0.00	0.00	0.00	0.00	0.00
2900	HERRAMIENTAS, REFACCIONES Y ACCESORIOS MENORES	L00, TESORERIA	**62,332.39**	49,688.48	0.00	0.00	0.00	2,114.40	0.00	0.00	609.00	2,206.51	1,145.00	6,380.00	189.00
2910	Herramientas menores	L00, TESORERIA	**15,307.76**	11,363.26	0.00	0.00	0.00	444.00	0.00	0.00	0.00	1,431.50	0.00	1,880.00	189.00
2911	Refacciones, accesorios y herramientas	L00, TESORERIA	**15,307.76**	11,363.26	0.00	0.00	0.00	444.00	0.00	0.00	0.00	1,431.50	0.00	1,880.00	189.00
2930	Refacciones y accesorios menores de mobiliario y equipo de administración, educacional y recreativo	L00, TESORERIA	**34,962.98**	34,962.98	0.00	0.00	0.00	0.00	0.00	0.00	0.00	0.00	0.00	0.00	0.00
2931	Refacciones y accesorios menores de mobiliario y equipo de administración, educacional y recreativo	L00, TESORERIA	**34,962.98**	34,962.98	0.00	0.00	0.00	0.00	0.00	0.00	0.00	0.00	0.00	0.00	0.00
2940	Refacciones y accesorios menores de equipo de cómputo y tecnologías de la información	L00, TESORERIA	**7,228.95**	3,011.54	0.00	0.00	0.00	1,670.40	0.00	0.00	609.00	775.01	1,013.00	150.00	0.00
2941	Refacciones y accesorios para equipo de cómputo	L00, TESORERIA	**7,228.95**	3,011.54	0.00	0.00	0.00	1,670.40	0.00	0.00	609.00	775.01	1,013.00	150.00	0.00
2980	Refacciones y accesorios menores de maquinaria y otros equipos	L00, TESORERIA	**350.70**	350.70	0.00	0.00	0.00	0.00	0.00	0.00	0.00	0.00	0.00	0.00	0.00
2981	Refacciones y accesorios menores de maquinaria y otros equipos	L00, TESORERIA	**350.70**	350.70	0.00	0.00	0.00	0.00	0.00	0.00	0.00	0.00	0.00	0.00	0.00
2990	Refacciones y accesorios menores otros bienes muebles	L00, TESORERIA	**4,482.00**	0.00	0.00	0.00	0.00	0.00	0.00	0.00	0.00	0.00	132.00	4,350.00	0.00
2992	Otros enseres	L00, TESORERIA	**4,482.00**	0.00	0.00	0.00	0.00	0.00	0.00	0.00	0.00	0.00	132.00	4,350.00	0.00
3000	SERVICIOS GENERALES	L00, TESORERIA	**3,234,294.01**	661,045.82	268,250.55	107,688.97	51,313.03	19,322.54	452,527.68	568,028.48	60,936.64	79,004.30	175,159.40	133,658.90	657,357.70
3100	SERVICIOS BÁSICOS	L00, TESORERIA	**51,977.38**	1,610.96	3,480.00	6,278.58	0.00	11,817.40	6,889.20	1,149.00	3,949.00	3,299.00	3,939.08	5,488.08	4,077.08
3110	Energía eléctrica	L00, TESORERIA	**36,829.00**	0.00	3,480.00	3,480.00	0.00	9,280.00	5,800.00	0.00	3,100.00	2,000.00	3,000.00	4,000.00	2,689.00
3111	Servicio de energía eléctrica	L00, TESORERIA	**36,829.00**	0.00	3,480.00	3,480.00	0.00	9,280.00	5,800.00	0.00	3,100.00	2,000.00	3,000.00	4,000.00	2,689.00
3140	Telefonía tradicional	L00, TESORERIA	**10,598.38**	1,610.96	0.00	2,087.42	0.00	1,600.00	800.00	650.00	650.00	800.00	800.00	800.00	800.00
3141	Servicio de telefonía convencional	L00, TESORERIA	**10,598.38**	1,610.96	0.00	2,087.42	0.00	1,600.00	800.00	650.00	650.00	800.00	800.00	800.00	800.00
3170	Servicios de acceso de Internet, redes y procesamiento de información	L00, TESORERIA	**4,491.00**	0.00	0.00	711.16	0.00	937.40	289.20	499.00	140.00	499.00	139.08	688.08	588.08
3171	Servicios de acceso a Internet	L00, TESORERIA	**4,491.00**	0.00	0.00	711.16	0.00	937.40	289.20	499.00	140.00	499.00	139.08	688.08	588.08
3180	Servicios postales y telegráficos	L00, TESORERIA	**59.00**	0.00	0.00	0.00	0.00	0.00	0.00	0.00	59.00	0.00	0.00	0.00	0.00
3181	Servicio postal y telegráfico	L00, TESORERIA	**59.00**	0.00	0.00	0.00	0.00	0.00	0.00	0.00	59.00	0.00	0.00	0.00	0.00
3200	SERVICIOS DE ARRENDAMIENTO	L00, TESORERIA	**135,328.69**	11,600.00	11,600.00	0.00	0.00	0.00	0.00	0.00	0.00	0.00	0.00	77,328.69	34,800.00
3230	Arrendamiento de mobiliario y equipo de administración, educacional y recreativo	L00, TESORERIA	**135,328.69**	11,600.00	11,600.00	0.00	0.00	0.00	0.00	0.00	0.00	0.00	0.00	77,328.69	34,800.00
3231	Arrendamiento de equipo y bienes informáticos	L00, TESORERIA	**135,328.69**	11,600.00	11,600.00	0.00	0.00	0.00	0.00	0.00	0.00	0.00	0.00	77,328.69	34,800.00
3300	SERVICIOS PROFESIONALES, CIENTÍFICOS, TÉCNICOS Y OTROS SERVICIOS	L00, TESORERIA	**1,705,385.36**	492,472.20	101,841.00	63,625.60	18,395.00	-56,601.48	389,909.40	530,995.80	10,323.00	8,852.00	123,352.44	6,665.00	15,555.40
3310	Servicios legales, de contabilidad, auditoría y relacionados	L00, TESORERIA	**992,547.52**	116,000.00	50,501.00	42,300.00	18,395.00	-56,601.48	317,769.00	465,131.00	7,123.00	8,852.00	9,314.00	6,665.00	7,099.00
3311	Asesorías asociadas a convenios o acuerdos	L00, TESORERIA	**992,547.52**	116,000.00	50,501.00	42,300.00	18,395.00	-56,601.48	317,769.00	465,131.00	7,123.00	8,852.00	9,314.00	6,665.00	7,099.00
3330	Servicios de consultoría administrativa, procesos, técnica y en tecnologías de la información	L00, TESORERIA	**437,862.44**	301,043.20	51,340.00	0.00	0.00	0.00	0.00	65,864.80	0.00	0.00	19,614.44	0.00	0.00

Calendarización de los recursos a fin de que los bienes y servicios adquiridos o contratados sean suministrados o prestados con oportunidad

CTA	CONCEPTO		TOTAL	ENERO	FEBRERO	MARZO	ABRIL	MAYO	JUNIO	JULIO	AGOSTO	SEPTIEMBRE	OCTUBRE	NOVIEMBRE	DICIEMBRE
3331	Servicios informáticos	L00, TESORERIA	**437,862.44**	301,043.20	51,340.00	0.00	0.00	0.00	0.00	65,864.80	0.00	0.00	19,614.44	0.00	0.00
3340	Servicios de capacitación	L00, TESORERIA	**3,200.00**	0.00	0.00	0.00	0.00	0.00	0.00	0.00	3,200.00	0.00	0.00	0.00	0.00
3341	Capacitación	L00, TESORERIA	**3,200.00**	0.00	0.00	0.00	0.00	0.00	0.00	0.00	3,200.00	0.00	0.00	0.00	0.00
3360	Servicios de apoyo administrativo, traducción, fotocopiado e impresión	L00, TESORERIA	**271,775.40**	75,429.00	0.00	21,325.60	0.00	0.00	72,140.40	0.00	0.00	0.00	94,424.00	0.00	8,456.40
3362	Impresiones de documentos oficiales para la prestación de servicios públicos, identificación, formatos administrativos y	L00, TESORERIA	**271,775.40**	75,429.00	0.00	21,325.60	0.00	0.00	72,140.40	0.00	0.00	0.00	94,424.00	0.00	8,456.40
3400	SERVICIOS FINANCIEROS, BANCARIOS Y COMERCIALES	L00, TESORERIA	**515,554.53**	21,800.26	151,329.55	33,661.39	32,918.03	33,582.19	33,772.16	32,630.68	39,050.14	34,987.94	25,863.48	38,034.13	37,924.58
3410	Servicios financieros y bancarios	L00, TESORERIA	**444,265.57**	21,800.26	80,040.59	33,661.39	32,918.03	33,582.19	33,772.16	32,630.68	39,050.14	34,987.94	25,863.48	38,034.13	37,924.58
3411	Servicios bancarios y financieros	L00, TESORERIA	**444,265.57**	21,800.26	80,040.59	33,661.39	32,918.03	33,582.19	33,772.16	32,630.68	39,050.14	34,987.94	25,863.48	38,034.13	37,924.58
3450	Seguro de bienes patrimoniales	L00, TESORERIA	**71,288.96**	0.00	71,288.96	0.00	0.00	0.00	0.00	0.00	0.00	0.00	0.00	0.00	0.00
3451	Seguros y fianzas	L00, TESORERIA	**71,288.96**	0.00	71,288.96	0.00	0.00	0.00	0.00	0.00	0.00	0.00	0.00	0.00	0.00
3500	SERVICIOS DE INSTALACIÓN, REPARACIÓN, MANTENIMIENTO Y CONSERVACIÓN	L00, TESORERIA	**250.00**	0.00	0.00	0.00	0.00	0.00	0.00	0.00	250.00	0.00	0.00	0.00	0.00
3530	Instalación, reparación y mantenimiento de equipo de cómputo y tecnologías de la información	L00, TESORERIA	**250.00**	0.00	0.00	0.00	0.00	0.00	0.00	0.00	250.00	0.00	0.00	0.00	0.00
3531	Reparación, instalación y mantenimiento de bienes informáticos, microfilmación y tecnologías de la información	L00, TESORERIA	**250.00**	0.00	0.00	0.00	0.00	0.00	0.00	0.00	250.00	0.00	0.00	0.00	0.00
3570	Instalación, reparación y mantenimiento de maquinaria, otros equipos y herramienta	L00, TESORERIA	**0.00**	0.00	0.00	0.00	0.00	0.00	0.00	0.00	0.00	0.00	0.00	0.00	0.00
3571	Reparación, instalación y mantenimiento de maquinaria, equipo industrial y diverso	L00, TESORERIA	**0.00**	0.00	0.00	0.00	0.00	0.00	0.00	0.00	0.00	0.00	0.00	0.00	0.00
3600	SERVICIOS DE COMUNICACIÓN SOCIAL Y PUBLICIDAD	L00, TESORERIA	**30,217.08**	844.48	0.00	0.00	0.00	0.00	0.00	0.00	0.00	21,325.60	1,131.00	0.00	6,916.00
3610	Difusión por radio, televisión y otros medios de mensajes sobre programas y actividades gubernamentales	L00, TESORERIA	**30,217.08**	844.48	0.00	0.00	0.00	0.00	0.00	0.00	0.00	21,325.60	1,131.00	0.00	6,916.00
3611	Gastos de publicidad y propaganda	L00, TESORERIA	**844.48**	844.48	0.00	0.00	0.00	0.00	0.00	0.00	0.00	0.00	0.00	0.00	0.00
3612	Publicaciones oficiales y de información en general para difusión	L00, TESORERIA	**29,372.60**	0.00	0.00	0.00	0.00	0.00	0.00	0.00	0.00	21,325.60	1,131.00	0.00	6,916.00
3700	SERVICIOS DE TRASLADO Y VIÁTICOS	L00, TESORERIA	**30,581.73**	0.00	0.00	2,606.00	0.00	2,642.73	599.00	3,253.00	1,279.00	4,613.00	7,859.00	1,538.00	6,192.00
3720	Pasajes terrestres	L00, TESORERIA	**11,570.73**	0.00	0.00	0.00	0.00	2,378.73	379.00	623.00	970.00	2,605.00	2,955.00	1,310.00	350.00
3721	Gastos de traslado por vía terrestre	L00, TESORERIA	**11,570.73**	0.00	0.00	0.00	0.00	2,378.73	379.00	623.00	970.00	2,605.00	2,955.00	1,310.00	350.00
3750	Viáticos en el país	L00, TESORERIA	**19,011.00**	0.00	0.00	2,606.00	0.00	264.00	220.00	2,630.00	309.00	2,008.00	4,904.00	228.00	5,842.00
3751	Gastos de alimentación en territorio nacional	L00, TESORERIA	**19,011.00**	0.00	0.00	2,606.00	0.00	264.00	220.00	2,630.00	309.00	2,008.00	4,904.00	228.00	5,842.00
3800	SERVICIOS OFICIALES	L00, TESORERIA	**657,376.64**	105,560.00	0.00	0.00	0.00	0.00	0.00	0.00	0.00	2,436.00	0.00	0.00	549,380.64
3820	Gastos de orden social y cultural	L00, TESORERIA	**657,376.64**	105,560.00	0.00	0.00	0.00	0.00	0.00	0.00	0.00	2,436.00	0.00	0.00	549,380.64
3821	Gastos de ceremonias oficiales y de orden social	L00, TESORERIA	**657,376.64**	105,560.00	0.00	0.00	0.00	0.00	0.00	0.00	0.00	2,436.00	0.00	0.00	549,380.64
3900	OTROS SERVICIOS GENERALES	L00, TESORERIA	**52,582.98**	0.00	0.00	1,517.40	0.00	0.00	21,357.92	0.00	6,085.50	3,490.76	13,014.40	4,605.00	2,512.00
3920	Impuestos y derechos	L00, TESORERIA	**11,477.44**	0.00	0.00	0.00	0.00	0.00	0.00	0.00	0.00	0.00	11,477.44	0.00	0.00
3922	Otros impuestos y derechos	L00, TESORERIA	**11,477.44**	0.00	0.00	0.00	0.00	0.00	0.00	0.00	0.00	0.00	11,477.44	0.00	0.00
3980	Impuesto sobre nómina y otros que se derivan de una relación laboral	L00, TESORERIA	**384,676.90**	0.00	14,988.69	20,286.85	27,650.13	27,881.70	28,087.08	27,746.11	32,169.71	29,515.14	30,961.82	26,401.71	118,987.96
3982	Impuesto sobre erogaciones por remuneraciones al trabajo personal	L00, TESORERIA	**384,676.90**	0.00	14,988.69	20,286.85	27,650.13	27,881.70	28,087.08	27,746.11	32,169.71	29,515.14	30,961.82	26,401.71	118,987.96
3990	Otros servicios generales	L00, TESORERIA	**79,740.90**	27,157.92	0.00	1,517.40	0.00	0.00	21,357.92	0.00	6,085.50	3,490.76	13,014.40	4,605.00	2,512.00
3992	Gastos de servicios menores	L00, TESORERIA	**79,740.90**	27,157.92	0.00	1,517.40	0.00	0.00	21,357.92	0.00	6,085.50	3,490.76	13,014.40	4,605.00	2,512.00

Calendarización de los recursos a fin de que los bienes y servicios adquiridos o contratados sean suministrados o prestados con oportunidad

CTA	CONCEPTO		TOTAL	ENERO	FEBRERO	MARZO	ABRIL	MAYO	JUNIO	JULIO	AGOSTO	SEPTIEMBRE	OCTUBRE	NOVIEMBRE	DICIEMBRE
5000	BIENES MUEBLES, INMUEBLES E INTANGIBLES	L00, TESORERIA	**153,247.60**	66,804.40	0.00	0.00	0.00	0.00	0.00	0.00	0.00	0.00	0.00	86,443.20	0.00
5100	MOBILIARIO Y EQUIPO DE ADMINISTRACIÓN	L00, TESORERIA	**141,485.20**	55,042.00	0.00	0.00	0.00	0.00	0.00	0.00	0.00	0.00	0.00	86,443.20	0.00
5110	Muebles de oficina y estantería	L00, TESORERIA	**6,786.00**	6,786.00	0.00	0.00	0.00	0.00	0.00	0.00	0.00	0.00	0.00	0.00	0.00
5111	Muebles y enseres	L00, TESORERIA	**6,786.00**	6,786.00	0.00	0.00	0.00	0.00	0.00	0.00	0.00	0.00	0.00	0.00	0.00
5150	Equipo de cómputo y de tecnología de la información	L00, TESORERIA	**86,443.20**	0.00	0.00	0.00	0.00	0.00	0.00	0.00	0.00	0.00	0.00	86,443.20	0.00
5151	Bienes informáticos	L00, TESORERIA	**86,443.20**	0.00	0.00	0.00	0.00	0.00	0.00	0.00	0.00	0.00	0.00	86,443.20	0.00
5190	Otros mobiliarios y equipos de administración	L00, TESORERIA	**48,256.00**	48,256.00	0.00	0.00	0.00	0.00	0.00	0.00	0.00	0.00	0.00	0.00	0.00
5191	Otros bienes muebles	L00, TESORERIA	**48,256.00**	48,256.00	0.00	0.00	0.00	0.00	0.00	0.00	0.00	0.00	0.00	0.00	0.00
5200	MOBILIARIO Y EQUIPO EDUCACIONAL Y RECREATIVO	L00, TESORERIA	**11,762.40**	11,762.40	0.00	0.00	0.00	0.00	0.00	0.00	0.00	0.00	0.00	0.00	0.00
5210	Equipos y aparatos audiovisuales	L00, TESORERIA	**11,762.40**	11,762.40	0.00	0.00	0.00	0.00	0.00	0.00	0.00	0.00	0.00	0.00	0.00
5211	Equipos y aparatos audiovisuales	L00, TESORERIA	**11,762.40**	11,762.40	0.00	0.00	0.00	0.00	0.00	0.00	0.00	0.00	0.00	0.00	0.00
5600	MAQUINARIA, OTROS EQUIPOS Y HERRAMIENTAS	L00, TESORERIA	**0.00**	0.00	0.00	0.00	0.00	0.00	0.00	0.00	0.00	0.00	0.00	0.00	0.00
5670	Herramientas y máquinas-herramienta	L00, TESORERIA	**0.00**	0.00	0.00	0.00	0.00	0.00	0.00	0.00	0.00	0.00	0.00	0.00	0.00
5671	Herramientas, máquina herramienta y equipo	L00, TESORERIA	**0.00**	0.00	0.00	0.00	0.00	0.00	0.00	0.00	0.00	0.00	0.00	0.00	0.00
2000	MATERIALES Y SUMINISTROS	M00, CONSEJERIA JURIDICA	**82,461.46**	19,167.22	0.00	189.00	1,500.00	0.00	19,397.28	500.00	1,500.00	4,724.72	1,000.00	10,599.67	23,883.57
2100	MATERIALES DE ADMINISTRACIÓN, EMISIÓN DE DOCUMENTOS Y ARTÍCULOS OFICIALES	M00, CONSEJERIA JURIDICA	**64,974.03**	17,088.80	0.00	0.00	0.00	0.00	19,397.28	0.00	500.00	0.00	0.00	9,999.67	17,988.28
2110	Materiales, útiles y equipos menores de oficina	M00, CONSEJERIA JURIDICA	**62,571.63**	17,088.80	0.00	0.00	0.00	0.00	19,397.28	0.00	0.00	0.00	0.00	9,999.67	16,085.88
2111	Materiales y útiles de oficina	M00, CONSEJERIA JURIDICA	**56,253.79**	17,088.80	0.00	0.00	0.00	0.00	15,922.28	0.00	0.00	0.00	0.00	7,981.83	15,260.88
2112	Enseres de oficina	M00, CONSEJERIA JURIDICA	**6,317.84**	0.00	0.00	0.00	0.00	0.00	3,475.00	0.00	0.00	0.00	0.00	2,017.84	825.00
2140	Materiales útiles y equipos menores de tecnologías de la información y comunicaciones	M00, CONSEJERIA JURIDICA	**1,902.40**	0.00	0.00	0.00	0.00	0.00	0.00	0.00	0.00	0.00	0.00	0.00	1,902.40
2141	Materiales y útiles para el procesamiento en equipos y bienes informáticos	M00, CONSEJERIA JURIDICA	**1,902.40**	0.00	0.00	0.00	0.00	0.00	0.00	0.00	0.00	0.00	0.00	0.00	1,902.40
2160	Material de limpieza	M00, CONSEJERIA JURIDICA	**0.00**	0.00	0.00	0.00	0.00	0.00	0.00	0.00	0.00	0.00	0.00	0.00	0.00
2161	Material y enseres de limpieza	M00, CONSEJERIA JURIDICA	**0.00**	0.00	0.00	0.00	0.00	0.00	0.00	0.00	0.00	0.00	0.00	0.00	0.00
2170	Materiales y útiles de enseñanza	M00, CONSEJERIA JURIDICA	**500.00**	0.00	0.00	0.00	0.00	0.00	0.00	0.00	500.00	0.00	0.00	0.00	0.00
2171	Material didáctico	M00, CONSEJERIA JURIDICA	**500.00**	0.00	0.00	0.00	0.00	0.00	0.00	0.00	500.00	0.00	0.00	0.00	0.00
2400	MATERIALES Y ARTÍCULOS DE CONSTRUCCIÓN Y DE REPARACIÓN	M00, CONSEJERIA JURIDICA	**8,027.21**	718.20	0.00	189.00	0.00	0.00	0.00	0.00	0.00	4,224.72	0.00	0.00	2,895.29
2480	Materiales complementarios	M00, CONSEJERIA JURIDICA	**0.00**	0.00	0.00	0.00	0.00	0.00	0.00	0.00	0.00	0.00	0.00	0.00	0.00
2482	Material de señalización	M00, CONSEJERIA JURIDICA	**0.00**	0.00	0.00	0.00	0.00	0.00	0.00	0.00	0.00	0.00	0.00	0.00	0.00
2490	Otros materiales y artículos de construcción y reparación	M00, CONSEJERIA JURIDICA	**8,027.21**	718.20	0.00	189.00	0.00	0.00	0.00	0.00	0.00	4,224.72	0.00	0.00	2,895.29
2491	Materiales de construcción	M00, CONSEJERIA JURIDICA	**8,027.21**	718.20	0.00	189.00	0.00	0.00	0.00	0.00	0.00	4,224.72	0.00	0.00	2,895.29
2600	COMBUSTIBLES, LUBRICANTES Y ADITIVOS	M00, CONSEJERIA JURIDICA	**8,100.00**	0.00	0.00	0.00	1,500.00	0.00	0.00	500.00	1,000.00	500.00	1,000.00	600.00	3,000.00
2610	Combustibles, lubricantes y aditivos	M00, CONSEJERIA JURIDICA	**8,100.00**	0.00	0.00	0.00	1,500.00	0.00	0.00	500.00	1,000.00	500.00	1,000.00	600.00	3,000.00
2611	Combustibles, lubricantes y aditivos	M00, CONSEJERIA JURIDICA	**8,100.00**	0.00	0.00	0.00	1,500.00	0.00	0.00	500.00	1,000.00	500.00	1,000.00	600.00	3,000.00
2700	VESTUARIO, BLANCOS, PRENDAS DE PROTECCIÓN Y ARTÍCULOS DEPORTIVOS	M00, CONSEJERIA JURIDICA	**0.00**	0.00	0.00	0.00	0.00	0.00	0.00	0.00	0.00	0.00	0.00	0.00	0.00

Calendarización de los recursos a fin de que los bienes y servicios adquiridos o contratados sean suministrados o prestados con oportunidad

CTA	CONCEPTO		TOTAL	ENERO	FEBRERO	MARZO	ABRIL	MAYO	JUNIO	JULIO	AGOSTO	SEPTIEMBRE	OCTUBRE	NOVIEMBRE	DICIEMBRE
2710	Vestuario y uniformes	M00, CONSEJERIA JURIDICA	**0.00**	0.00	0.00	0.00	0.00	0.00	0.00	0.00	0.00	0.00	0.00	0.00	0.00
2711	Vestuario y uniformes	M00, CONSEJERIA JURIDICA	**0.00**	0.00	0.00	0.00	0.00	0.00	0.00	0.00	0.00	0.00	0.00	0.00	0.00
2740	Productos textiles	M00, CONSEJERIA JURIDICA	**0.00**	0.00	0.00	0.00	0.00	0.00	0.00	0.00	0.00	0.00	0.00	0.00	0.00
2741	Productos textiles	M00, CONSEJERIA JURIDICA	**0.00**	0.00	0.00	0.00	0.00	0.00	0.00	0.00	0.00	0.00	0.00	0.00	0.00
2900	HERRAMIENTAS, REFACCIONES Y ACCESORIOS MENORES	M00, CONSEJERIA JURIDICA	**1,360.22**	1,360.22	0.00	0.00	0.00	0.00	0.00	0.00	0.00	0.00	0.00	0.00	0.00
2910	Herramientas menores	M00, CONSEJERIA JURIDICA	**1,360.22**	1,360.22	0.00	0.00	0.00	0.00	0.00	0.00	0.00	0.00	0.00	0.00	0.00
2911	Refacciones, accesorios y herramientas	M00, CONSEJERIA JURIDICA	**1,360.22**	1,360.22	0.00	0.00	0.00	0.00	0.00	0.00	0.00	0.00	0.00	0.00	0.00
2990	Refacciones y accesorios menores otros bienes muebles	M00, CONSEJERIA JURIDICA	**0.00**	0.00	0.00	0.00	0.00	0.00	0.00	0.00	0.00	0.00	0.00	0.00	0.00
2992	Otros enseres	M00, CONSEJERIA JURIDICA	**0.00**	0.00	0.00	0.00	0.00	0.00	0.00	0.00	0.00	0.00	0.00	0.00	0.00
3000	SERVICIOS GENERALES	M00, CONSEJERIA JURIDICA	**320,961.20**	7,839.20	4,408.00	3,740.77	0.00	5,379.90	18,513.93	880.00	2,305.00	3,654.80	5,074.80	26,290.00	242,874.80
3100	SERVICIOS BÁSICOS	M00, CONSEJERIA JURIDICA	**24,064.37**	740.00	928.00	3,740.77	0.00	4,662.40	2,813.20	880.00	1,780.00	1,780.00	1,980.00	2,780.00	1,980.00
3110	Energía eléctrica	M00, CONSEJERIA JURIDICA	**11,814.00**	0.00	928.00	928.00	0.00	2,784.00	1,874.00	0.00	900.00	900.00	900.00	1,700.00	900.00
3111	Servicio de energía eléctrica	M00, CONSEJERIA JURIDICA	**11,814.00**	0.00	928.00	928.00	0.00	2,784.00	1,874.00	0.00	900.00	900.00	900.00	1,700.00	900.00
3140	Telefonía tradicional	M00, CONSEJERIA JURIDICA	**11,113.29**	740.00	0.00	2,573.29	0.00	1,600.00	800.00	800.00	800.00	800.00	1,000.00	1,000.00	1,000.00
3141	Servicio de telefonía convencional	M00, CONSEJERIA JURIDICA	**11,113.29**	740.00	0.00	2,573.29	0.00	1,600.00	800.00	800.00	800.00	800.00	1,000.00	1,000.00	1,000.00
3170	Servicios de acceso de Internet, redes y procesamiento de información	M00, CONSEJERIA JURIDICA	**1,137.08**	0.00	0.00	239.48	0.00	278.40	139.20	80.00	80.00	80.00	80.00	80.00	80.00
3171	Servicios de acceso a Internet	M00, CONSEJERIA JURIDICA	**1,137.08**	0.00	0.00	239.48	0.00	278.40	139.20	80.00	80.00	80.00	80.00	80.00	80.00
3200	SERVICIOS DE ARRENDAMIENTO	M00, CONSEJERIA JURIDICA	**40,600.00**	3,480.00	3,480.00	0.00	0.00	0.00	0.00	0.00	0.00	0.00	0.00	23,200.00	10,440.00
3230	Arrendamiento de mobiliario y equipo de administración, educacional y recreativo	M00, CONSEJERIA JURIDICA	**40,600.00**	3,480.00	3,480.00	0.00	0.00	0.00	0.00	0.00	0.00	0.00	0.00	23,200.00	10,440.00
3231	Arrendamiento de equipo y bienes informáticos	M00, CONSEJERIA JURIDICA	**40,600.00**	3,480.00	3,480.00	0.00	0.00	0.00	0.00	0.00	0.00	0.00	0.00	23,200.00	10,440.00
3300	SERVICIOS PROFESIONALES, CIENTÍFICOS, TÉCNICOS Y OTROS SERVICIOS	M00, CONSEJERIA JURIDICA	**8,344.80**	0.00	0.00	0.00	0.00	0.00	0.00	0.00	0.00	0.00	0.00	0.00	8,344.80
3360	Servicios de apoyo administrativo, traducción, fotocopiado e impresión	M00, CONSEJERIA JURIDICA	**8,344.80**	0.00	0.00	0.00	0.00	0.00	0.00	0.00	0.00	0.00	0.00	0.00	8,344.80
3362	Impresiones de documentos oficiales para la prestación de servicios públicos, identificación, formatos administrativos y	M00, CONSEJERIA JURIDICA	**8,344.80**	0.00	0.00	0.00	0.00	0.00	0.00	0.00	0.00	0.00	0.00	0.00	8,344.80
3600	SERVICIOS DE COMUNICACIÓN SOCIAL Y PUBLICIDAD	M00, CONSEJERIA JURIDICA	**16,216.80**	0.00	0.00	0.00	0.00	0.00	13,572.00	0.00	0.00	0.00	2,644.80	0.00	0.00
3610	Difusión por radio, televisión y otros medios de mensajes sobre programas y actividades gubernamentales	M00, CONSEJERIA JURIDICA	**16,216.80**	0.00	0.00	0.00	0.00	0.00	13,572.00	0.00	0.00	0.00	2,644.80	0.00	0.00
3611	Gastos de publicidad y propaganda	M00, CONSEJERIA JURIDICA	**16,216.80**	0.00	0.00	0.00	0.00	0.00	13,572.00	0.00	0.00	0.00	2,644.80	0.00	0.00
3700	SERVICIOS DE TRASLADO Y VIÁTICOS	M00, CONSEJERIA JURIDICA	**4,757.01**	0.00	0.00	0.00	0.00	0.00	862.01	0.00	525.00	1,260.00	450.00	0.00	1,660.00
3720	Pasajes terrestres	M00, CONSEJERIA JURIDICA	**4,757.01**	0.00	0.00	0.00	0.00	0.00	862.01	0.00	525.00	1,260.00	450.00	0.00	1,660.00
3721	Gastos de traslado por vía terrestre	M00, CONSEJERIA JURIDICA	**4,757.01**	0.00	0.00	0.00	0.00	0.00	862.01	0.00	525.00	1,260.00	450.00	0.00	1,660.00
3800	SERVICIOS OFICIALES	M00, CONSEJERIA JURIDICA	**221,014.80**	0.00	0.00	0.00	0.00	0.00	0.00	0.00	0.00	614.80	0.00	0.00	220,400.00
3820	Gastos de orden social y cultural	M00, CONSEJERIA JURIDICA	**614.80**	0.00	0.00	0.00	0.00	0.00	0.00	0.00	0.00	614.80	0.00	0.00	0.00
3821	Gastos de ceremonias oficiales y de orden social	M00, CONSEJERIA JURIDICA	**614.80**	0.00	0.00	0.00	0.00	0.00	0.00	0.00	0.00	614.80	0.00	0.00	0.00
3840	Exposiciones	M00, CONSEJERIA JURIDICA	**220,400.00**	0.00	0.00	0.00	0.00	0.00	0.00	0.00	0.00	0.00	0.00	0.00	220,400.00
3841	Exposiciones y ferias	M00, CONSEJERIA JURIDICA	**220,400.00**	0.00	0.00	0.00	0.00	0.00	0.00	0.00	0.00	0.00	0.00	0.00	220,400.00

Calendarización de los recursos a fin de que los bienes y servicios adquiridos o contratados sean suministrados o prestados con oportunidad

CTA	CONCEPTO		TOTAL	ENERO	FEBRERO	MARZO	ABRIL	MAYO	JUNIO	JULIO	AGOSTO	SEPTIEMBRE	OCTUBRE	NOVIEMBRE	DICIEMBRE
3900	OTROS SERVICIOS GENERALES	M00, CONSEJERIA JURIDICA	**5,963.42**	3,619.20	0.00	0.00	0.00	717.50	1,266.72	0.00	0.00	0.00	0.00	310.00	50.00
3920	Impuestos y derechos	M00, CONSEJERIA JURIDICA	**1,093.00**	0.00	0.00	0.00	0.00	0.00	1,093.00	0.00	0.00	0.00	0.00	0.00	0.00
3922	Otros impuestos y derechos	M00, CONSEJERIA JURIDICA	**1,093.00**	0.00	0.00	0.00	0.00	0.00	1,093.00	0.00	0.00	0.00	0.00	0.00	0.00
3980	Impuesto sobre nómina y otros que se derivan de una relación laboral	M00, CONSEJERIA JURIDICA	**53,519.85**	0.00	1,440.43	3,703.40	3,751.86	4,146.39	4,384.51	4,384.51	4,491.92	3,776.99	3,776.99	3,780.29	15,882.56
3982	Impuesto sobre erogaciones por remuneraciones al trabajo personal	M00, CONSEJERIA JURIDICA	**53,519.85**	0.00	1,440.43	3,703.40	3,751.86	4,146.39	4,384.51	4,384.51	4,491.92	3,776.99	3,776.99	3,780.29	15,882.56
3990	Otros servicios generales	M00, CONSEJERIA JURIDICA	**5,963.42**	3,619.20	0.00	0.00	0.00	717.50	1,266.72	0.00	0.00	0.00	0.00	310.00	50.00
3992	Gastos de servicios menores	M00, CONSEJERIA JURIDICA	**5,963.42**	3,619.20	0.00	0.00	0.00	717.50	1,266.72	0.00	0.00	0.00	0.00	310.00	50.00
5000	BIENES MUEBLES, INMUEBLES E INTANGIBLES	M00, CONSEJERIA JURIDICA	**22,617.72**	0.00	0.00	0.00	0.00	0.00	0.00	0.00	0.00	0.00	0.00	22,617.72	0.00
5100	MOBILIARIO Y EQUIPO DE ADMINISTRACIÓN	M00, CONSEJERIA JURIDICA	**22,617.72**	0.00	0.00	0.00	0.00	0.00	0.00	0.00	0.00	0.00	0.00	22,617.72	0.00
5110	Muebles de oficina y estantería	M00, CONSEJERIA JURIDICA	**4,884.06**	0.00	0.00	0.00	0.00	0.00	0.00	0.00	0.00	0.00	0.00	4,884.06	0.00
5111	Muebles y enseres	M00, CONSEJERIA JURIDICA	**4,884.06**	0.00	0.00	0.00	0.00	0.00	0.00	0.00	0.00	0.00	0.00	4,884.06	0.00
5150	Equipo de cómputo y de tecnología de la información	M00, CONSEJERIA JURIDICA	**17,733.66**	0.00	0.00	0.00	0.00	0.00	0.00	0.00	0.00	0.00	0.00	17,733.66	0.00
5151	Bienes informáticos	M00, CONSEJERIA JURIDICA	**17,733.66**	0.00	0.00	0.00	0.00	0.00	0.00	0.00	0.00	0.00	0.00	17,733.66	0.00
2000	MATERIALES Y SUMINISTROS	N00, DIRECCIÓN DE DESARROLLO ECONÓMICO	**145,042.18**	24,982.84	0.00	0.00	0.00	0.00	53,818.60	8,537.50	0.00	45,504.24	0.00	0.00	12,199.00
2100	MATERIALES DE ADMINISTRACIÓN, EMISIÓN DE DOCUMENTOS Y ARTÍCULOS OFICIALES	N00, DIRECCIÓN DE DESARROLLO ECONÓMICO	**43,072.04**	24,982.84	0.00	0.00	0.00	0.00	5,574.20	316.00	0.00	0.00	0.00	0.00	12,199.00
2110	Materiales, útiles y equipos menores de oficina	N00, DIRECCIÓN DE DESARROLLO ECONÓMICO	**40,702.16**	24,982.84	0.00	0.00	0.00	0.00	5,574.20	316.00	0.00	0.00	0.00	0.00	9,829.12
2111	Materiales y útiles de oficina	N00, DIRECCIÓN DE DESARROLLO ECONÓMICO	**40,024.56**	24,982.84	0.00	0.00	0.00	0.00	5,235.40	316.00	0.00	0.00	0.00	0.00	9,490.32
2112	Enseres de oficina	N00, DIRECCIÓN DE DESARROLLO ECONÓMICO	**677.60**	0.00	0.00	0.00	0.00	0.00	338.80	0.00	0.00	0.00	0.00	0.00	338.80
2120	Materiales y útiles de impresión y reproducción	N00, DIRECCIÓN DE DESARROLLO ECONÓMICO	**0.00**	0.00	0.00	0.00	0.00	0.00	0.00	0.00	0.00	0.00	0.00	0.00	0.00
2121	Material y útiles de imprenta y reproducción	N00, DIRECCIÓN DE DESARROLLO ECONÓMICO	**0.00**	0.00	0.00	0.00	0.00	0.00	0.00	0.00	0.00	0.00	0.00	0.00	0.00
2140	Materiales útiles y equipos menores de tecnologías de la información y comunicaciones	N00, DIRECCIÓN DE DESARROLLO ECONÓMICO	**2,369.88**	0.00	0.00	0.00	0.00	0.00	0.00	0.00	0.00	0.00	0.00	0.00	2,369.88
2141	Materiales y útiles para el procesamiento en equipos y bienes informáticos	N00, DIRECCIÓN DE DESARROLLO ECONÓMICO	**2,369.88**	0.00	0.00	0.00	0.00	0.00	0.00	0.00	0.00	0.00	0.00	0.00	2,369.88
2160	Material de limpieza	N00, DIRECCIÓN DE DESARROLLO ECONÓMICO	**0.00**	0.00	0.00	0.00	0.00	0.00	0.00	0.00	0.00	0.00	0.00	0.00	0.00
2161	Material y enseres de limpieza	N00, DIRECCIÓN DE DESARROLLO ECONÓMICO	**0.00**	0.00	0.00	0.00	0.00	0.00	0.00	0.00	0.00	0.00	0.00	0.00	0.00
2200	ALIMENTOS Y UTENSILIOS	N00, DIRECCIÓN DE DESARROLLO ECONÓMICO	**58,948.64**	0.00	0.00	0.00	0.00	0.00	13,444.40	0.00	0.00	45,504.24	0.00	0.00	0.00
2210	Productos alimenticios para personas	N00, DIRECCIÓN DE DESARROLLO ECONÓMICO	**58,948.64**	0.00	0.00	0.00	0.00	0.00	13,444.40	0.00	0.00	45,504.24	0.00	0.00	0.00
2211	Productos alimenticios para personas	N00, DIRECCIÓN DE DESARROLLO ECONÓMICO	**58,948.64**	0.00	0.00	0.00	0.00	0.00	13,444.40	0.00	0.00	45,504.24	0.00	0.00	0.00
2600	COMBUSTIBLES, LUBRICANTES Y ADITIVOS	N00, DIRECCIÓN DE DESARROLLO ECONÓMICO	**0.00**	0.00	0.00	0.00	0.00	0.00	0.00	0.00	0.00	0.00	0.00	0.00	0.00
2610	Combustibles, lubricantes y aditivos	N00, DIRECCIÓN DE DESARROLLO ECONÓMICO	**0.00**	0.00	0.00	0.00	0.00	0.00	0.00	0.00	0.00	0.00	0.00	0.00	0.00
2611	Combustibles, lubricantes y aditivos	N00, DIRECCIÓN DE DESARROLLO ECONÓMICO	**0.00**	0.00	0.00	0.00	0.00	0.00	0.00	0.00	0.00	0.00	0.00	0.00	0.00
2700	VESTUARIO, BLANCOS, PRENDAS DE PROTECCIÓN Y ARTÍCULOS DEPORTIVOS	N00, DIRECCIÓN DE DESARROLLO ECONÓMICO	**8,221.50**	0.00	0.00	0.00	0.00	0.00	0.00	8,221.50	0.00	0.00	0.00	0.00	0.00
2710	Vestuario y uniformes	N00, DIRECCIÓN DE DESARROLLO ECONÓMICO	**8,221.50**	0.00	0.00	0.00	0.00	0.00	0.00	8,221.50	0.00	0.00	0.00	0.00	0.00
2711	Vestuario y uniformes	N00, DIRECCIÓN DE DESARROLLO ECONÓMICO	**8,221.50**	0.00	0.00	0.00	0.00	0.00	0.00	8,221.50	0.00	0.00	0.00	0.00	0.00
2900	HERRAMIENTAS, REFACCIONES Y ACCESORIOS MENORES	N00, DIRECCIÓN DE DESARROLLO ECONÓMICO	**34,800.00**	0.00	0.00	0.00	0.00	0.00	34,800.00	0.00	0.00	0.00	0.00	0.00	0.00

Calendarización de los recursos a fin de que los bienes y servicios adquiridos o contratados sean suministrados o prestados con oportunidad

CTA	CONCEPTO		TOTAL	ENERO	FEBRERO	MARZO	ABRIL	MAYO	JUNIO	JULIO	AGOSTO	SEPTIEMBRE	OCTUBRE	NOVIEMBRE	DICIEMBRE
2990	Refacciones y accesorios menores otros bienes muebles	N00, DIRECCIÓN DE DESARROLLO	34,800.00	0.00	0.00	0.00	0.00	0.00	34,800.00	0.00	0.00	0.00	0.00	0.00	0.00
2992	Otros enseres	N00, DIRECCIÓN DE DESARROLLO	34,800.00	0.00	0.00	0.00	0.00	0.00	34,800.00	0.00	0.00	0.00	0.00	0.00	0.00
3000	SERVICIOS GENERALES	N00, DIRECCIÓN DE DESARROLLO	579,986.92	123,007.56	2,023.00	7,081.27	0.00	7,849.20	15,943.09	796.00	2,607.00	8,769.00	2,280.00	4,566.00	405,064.80
3100	SERVICIOS BÁSICOS	N00, DIRECCIÓN DE DESARROLLO	38,892.07	0.00	2,023.00	7,081.27	0.00	6,883.20	8,592.60	480.00	2,380.00	1,606.00	2,280.00	4,566.00	3,000.00
3110	Energía eléctrica	N00, DIRECCIÓN DE DESARROLLO	32,917.00	0.00	2,023.00	5,715.00	0.00	5,724.00	8,013.00	0.00	1,900.00	1,136.00	1,800.00	4,086.00	2,520.00
3111	Servicio de energía eléctrica	N00, DIRECCIÓN DE DESARROLLO	32,917.00	0.00	2,023.00	5,715.00	0.00	5,724.00	8,013.00	0.00	1,900.00	1,136.00	1,800.00	4,086.00	2,520.00
3140	Telefonía tradicional	N00, DIRECCIÓN DE DESARROLLO	4,756.39	0.00	0.00	1,156.39	0.00	800.00	400.00	400.00	400.00	400.00	400.00	400.00	400.00
3141	Servicio de telefonía convencional	N00, DIRECCIÓN DE DESARROLLO	4,756.39	0.00	0.00	1,156.39	0.00	800.00	400.00	400.00	400.00	400.00	400.00	400.00	400.00
3170	Servicios de acceso de Internet, redes y procesamiento de información	N00, DIRECCIÓN DE DESARROLLO	1,218.68	0.00	0.00	209.88	0.00	359.20	179.60	80.00	80.00	70.00	80.00	80.00	80.00
3171	Servicios de acceso a Internet	N00, DIRECCIÓN DE DESARROLLO	1,218.68	0.00	0.00	209.88	0.00	359.20	179.60	80.00	80.00	70.00	80.00	80.00	80.00
3200	SERVICIOS DE ARRENDAMIENTO	N00, DIRECCIÓN DE DESARROLLO	400,000.00	0.00	0.00	0.00	0.00	0.00	0.00	0.00	0.00	0.00	0.00	0.00	400,000.00
3260	Arrendamiento de maquinaria, otros equipos y herramientas	N00, DIRECCIÓN DE DESARROLLO	400,000.00	0.00	0.00	0.00	0.00	0.00	0.00	0.00	0.00	0.00	0.00	0.00	400,000.00
3261	Arrendamiento de maquinaria y equipo	N00, DIRECCIÓN DE DESARROLLO	400,000.00	0.00	0.00	0.00	0.00	0.00	0.00	0.00	0.00	0.00	0.00	0.00	400,000.00
3300	SERVICIOS PROFESIONALES, CIENTÍFICOS, TÉCNICOS Y OTROS SERVICIOS	N00, DIRECCIÓN DE DESARROLLO	2,064.80	0.00	0.00	0.00	0.00	0.00	0.00	0.00	0.00	0.00	0.00	0.00	2,064.80
3340	Servicios de capacitación	N00, DIRECCIÓN DE DESARROLLO	0.00	0.00	0.00	0.00	0.00	0.00	0.00	0.00	0.00	0.00	0.00	0.00	0.00
3341	Capacitación	N00, DIRECCIÓN DE DESARROLLO	0.00	0.00	0.00	0.00	0.00	0.00	0.00	0.00	0.00	0.00	0.00	0.00	0.00
3360	Servicios de apoyo administrativo, traducción, fotocopiado e impresión	N00, DIRECCIÓN DE DESARROLLO	2,064.80	0.00	0.00	0.00	0.00	0.00	0.00	0.00	0.00	0.00	0.00	0.00	2,064.80
3362	Impresiones de documentos oficiales para la prestación de servicios públicos, identificación, formatos administrativos y	N00, DIRECCIÓN DE DESARROLLO	2,064.80	0.00	0.00	0.00	0.00	0.00	0.00	0.00	0.00	0.00	0.00	0.00	2,064.80
3600	SERVICIOS DE COMUNICACIÓN SOCIAL Y PUBLICIDAD	N00, DIRECCIÓN DE DESARROLLO	1,436.66	1,161.16	0.00	0.00	0.00	0.00	275.50	0.00	0.00	0.00	0.00	0.00	0.00
3610	Difusión por radio, televisión y otros medios de mensajes sobre programas y actividades gubernamentales	N00, DIRECCIÓN DE DESARROLLO	1,436.66	1,161.16	0.00	0.00	0.00	0.00	275.50	0.00	0.00	0.00	0.00	0.00	0.00
3611	Gastos de publicidad y propaganda	N00, DIRECCIÓN DE DESARROLLO	1,436.66	1,161.16	0.00	0.00	0.00	0.00	275.50	0.00	0.00	0.00	0.00	0.00	0.00
3700	SERVICIOS DE TRASLADO Y VIÁTICOS	N00, DIRECCIÓN DE DESARROLLO	465.00	0.00	0.00	0.00	0.00	0.00	0.00	238.00	227.00	0.00	0.00	0.00	0.00
3720	Pasajes terrestres	N00, DIRECCIÓN DE DESARROLLO	465.00	0.00	0.00	0.00	0.00	0.00	0.00	238.00	227.00	0.00	0.00	0.00	0.00
3721	Gastos de traslado por vía terrestre	N00, DIRECCIÓN DE DESARROLLO	465.00	0.00	0.00	0.00	0.00	0.00	0.00	238.00	227.00	0.00	0.00	0.00	0.00
3800	SERVICIOS OFICIALES	N00, DIRECCIÓN DE DESARROLLO	133,603.00	120,640.00	0.00	0.00	0.00	0.00	5,800.00	0.00	0.00	7,163.00	0.00	0.00	0.00
3820	Gastos de orden social y cultural	N00, DIRECCIÓN DE DESARROLLO	12,963.00	0.00	0.00	0.00	0.00	0.00	5,800.00	0.00	0.00	7,163.00	0.00	0.00	0.00
3821	Gastos de ceremonias oficiales y de orden social	N00, DIRECCIÓN DE DESARROLLO	7,163.00	0.00	0.00	0.00	0.00	0.00	0.00	0.00	0.00	7,163.00	0.00	0.00	0.00
3822	Espectáculos cívicos y culturales	N00, DIRECCIÓN DE DESARROLLO	5,800.00	0.00	0.00	0.00	0.00	0.00	5,800.00	0.00	0.00	0.00	0.00	0.00	0.00
3840	Exposiciones	N00, DIRECCIÓN DE DESARROLLO	120,640.00	120,640.00	0.00	0.00	0.00	0.00	0.00	0.00	0.00	0.00	0.00	0.00	0.00
3841	Exposiciones y ferias	N00, DIRECCIÓN DE DESARROLLO	120,640.00	120,640.00	0.00	0.00	0.00	0.00	0.00	0.00	0.00	0.00	0.00	0.00	0.00
3900	OTROS SERVICIOS GENERALES	N00, DIRECCIÓN DE DESARROLLO	3,525.39	1,206.40	0.00	0.00	0.00	966.00	1,274.99	78.00	0.00	0.00	0.00	0.00	0.00
3980	Impuesto sobre nómina y otros que se derivan de una relación laboral	N00, DIRECCIÓN DE DESARROLLO	69,717.10	0.00	4,250.10	4,846.42	5,869.41	4,802.62	4,802.62	4,055.78	5,122.57	4,055.78	3,635.44	4,408.68	23,867.68
3982	Impuesto sobre erogaciones por remuneraciones al trabajo personal	N00, DIRECCIÓN DE DESARROLLO	69,717.10	0.00	4,250.10	4,846.42	5,869.41	4,802.62	4,802.62	4,055.78	5,122.57	4,055.78	3,635.44	4,408.68	23,867.68
3990	Otros servicios generales	N00, DIRECCIÓN DE DESARROLLO	3,525.39	1,206.40	0.00	0.00	0.00	966.00	1,274.99	78.00	0.00	0.00	0.00	0.00	0.00

Calendarización de los recursos a fin de que los bienes y servicios adquiridos o contratados sean suministrados o prestados con oportunidad

CTA	CONCEPTO		TOTAL	ENERO	FEBRERO	MARZO	ABRIL	MAYO	JUNIO	JULIO	AGOSTO	SEPTIEMBRE	OCTUBRE	NOVIEMBRE	DICIEMBRE
3992	Gastos de servicios menores	N00, DIRECCIÓN DE DESARROLLO ECONOMICO	**3,525.39**	1,206.40	0.00	0.00	0.00	966.00	1,274.99	78.00	0.00	0.00	0.00	0.00	0.00
5000	BIENES MUEBLES, INMUEBLES E INTANGIBLES	N00, DIRECCIÓN DE DESARROLLO ECONOMICO	**0.00**	0.00	0.00	0.00	0.00	0.00	0.00	0.00	0.00	0.00	0.00	0.00	0.00
5200	MOBILIARIO Y EQUIPO EDUCACIONAL Y RECREATIVO	N00, DIRECCIÓN DE DESARROLLO ECONOMICO	**0.00**	0.00	0.00	0.00	0.00	0.00	0.00	0.00	0.00	0.00	0.00	0.00	0.00
5210	Equipos y aparatos audiovisuales	N00, DIRECCIÓN DE DESARROLLO ECONOMICO	**0.00**	0.00	0.00	0.00	0.00	0.00	0.00	0.00	0.00	0.00	0.00	0.00	0.00
5211	Equipos y aparatos audiovisuales	N00, DIRECCIÓN DE DESARROLLO ECONOMICO	**0.00**	0.00	0.00	0.00	0.00	0.00	0.00	0.00	0.00	0.00	0.00	0.00	0.00
2000	MATERIALES Y SUMINISTROS	Q00, SEGURIDAD PUBLICA Y TRANSITO	**3,877,976.48**	96,802.52	161,507.80	546.64	1,486,720.63	0.00	278,121.72	294,196.81	201,446.10	295,965.96	260,393.80	273,345.96	528,928.54
2100	MATERIALES DE ADMINISTRACIÓN, EMISIÓN DE DOCUMENTOS Y ARTÍCULOS OFICIALES	Q00, SEGURIDAD PUBLICA Y TRANSITO	**97,125.37**	25,643.35	0.00	0.00	0.00	0.00	27,981.45	0.00	0.00	464.00	0.00	19,863.64	23,172.93
2110	Materiales, útiles y equipos menores de oficina	Q00, SEGURIDAD PUBLICA Y TRANSITO	**85,457.39**	14,439.37	0.00	0.00	0.00	0.00	27,981.45	0.00	0.00	0.00	0.00	19,863.64	23,172.93
2111	Materiales y útiles de oficina	Q00, SEGURIDAD PUBLICA Y TRANSITO	**85,457.39**	14,439.37	0.00	0.00	0.00	0.00	27,981.45	0.00	0.00	0.00	0.00	19,863.64	23,172.93
2140	Materiales útiles y equipos menores de tecnologías de la información y comunicaciones	Q00, SEGURIDAD PUBLICA Y TRANSITO	**5,858.98**	5,394.98	0.00	0.00	0.00	0.00	0.00	0.00	0.00	464.00	0.00	0.00	0.00
2141	Materiales y útiles para el procesamiento en equipos y bienes informáticos	Q00, SEGURIDAD PUBLICA Y TRANSITO	**5,858.98**	5,394.98	0.00	0.00	0.00	0.00	0.00	0.00	0.00	464.00	0.00	0.00	0.00
2160	Material de limpieza	Q00, SEGURIDAD PUBLICA Y TRANSITO	**5,809.00**	5,809.00	0.00	0.00	0.00	0.00	0.00	0.00	0.00	0.00	0.00	0.00	0.00
2161	Material y enseres de limpieza	Q00, SEGURIDAD PUBLICA Y TRANSITO	**5,809.00**	5,809.00	0.00	0.00	0.00	0.00	0.00	0.00	0.00	0.00	0.00	0.00	0.00
2200	ALIMENTOS Y UTENSILIOS	Q00, SEGURIDAD PUBLICA Y TRANSITO	**67,948.19**	738.99	0.00	546.64	8,972.60	0.00	0.00	0.00	0.00	49,511.12	0.00	5,428.80	2,750.04
2210	Productos alimenticios para personas	Q00, SEGURIDAD PUBLICA Y TRANSITO	**67,948.19**	738.99	0.00	546.64	8,972.60	0.00	0.00	0.00	0.00	49,511.12	0.00	5,428.80	2,750.04
2211	Productos alimenticios para personas	Q00, SEGURIDAD PUBLICA Y TRANSITO	**67,948.19**	738.99	0.00	546.64	8,972.60	0.00	0.00	0.00	0.00	49,511.12	0.00	5,428.80	2,750.04
2400	MATERIALES Y ARTÍCULOS DE CONSTRUCCIÓN Y DE REPARACIÓN	Q00, SEGURIDAD PUBLICA Y TRANSITO	**41,136.93**	16,426.33	0.00	0.00	23,965.60	0.00	0.00	0.00	0.00	0.00	447.00	0.00	298.00
2460	Material eléctrico y electrónico	Q00, SEGURIDAD PUBLICA Y TRANSITO	**16,426.33**	16,426.33	0.00	0.00	0.00	0.00	0.00	0.00	0.00	0.00	0.00	0.00	0.00
2461	Material eléctrico y electrónico	Q00, SEGURIDAD PUBLICA Y TRANSITO	**16,426.33**	16,426.33	0.00	0.00	0.00	0.00	0.00	0.00	0.00	0.00	0.00	0.00	0.00
2480	Materiales complementarios	Q00, SEGURIDAD PUBLICA Y TRANSITO	**24,710.60**	0.00	0.00	0.00	23,965.60	0.00	0.00	0.00	0.00	0.00	447.00	0.00	298.00
2482	Material de señalización	Q00, SEGURIDAD PUBLICA Y TRANSITO	**24,710.60**	0.00	0.00	0.00	23,965.60	0.00	0.00	0.00	0.00	0.00	447.00	0.00	298.00
2500	PRODUCTOS QUÍMICOS, FARMACÉUTICOS Y DE LABORATORIO	Q00, SEGURIDAD PUBLICA Y TRANSITO	**34,682.00**	34,682.00	0.00	0.00	0.00	0.00	0.00	0.00	0.00	0.00	0.00	0.00	0.00
2530	Medicinas y productos farmacéuticos	Q00, SEGURIDAD PUBLICA Y TRANSITO	**34,682.00**	34,682.00	0.00	0.00	0.00	0.00	0.00	0.00	0.00	0.00	0.00	0.00	0.00
2531	Medicinas y productos farmacéuticos	Q00, SEGURIDAD PUBLICA Y TRANSITO	**34,682.00**	34,682.00	0.00	0.00	0.00	0.00	0.00	0.00	0.00	0.00	0.00	0.00	0.00
2600	COMBUSTIBLES, LUBRICANTES Y ADITIVOS	Q00, SEGURIDAD PUBLICA Y TRANSITO	**2,661,438.74**	0.00	161,507.80	0.00	585,924.90	0.00	238,949.83	217,209.41	201,446.10	245,692.81	259,946.80	248,053.52	502,707.57
2610	Combustibles, lubricantes y aditivos	Q00, SEGURIDAD PUBLICA Y TRANSITO	**2,661,438.74**	0.00	161,507.80	0.00	585,924.90	0.00	238,949.83	217,209.41	201,446.10	245,692.81	259,946.80	248,053.52	502,707.57
2611	Combustibles, lubricantes y aditivos	Q00, SEGURIDAD PUBLICA Y TRANSITO	**2,661,438.74**	0.00	161,507.80	0.00	585,924.90	0.00	238,949.83	217,209.41	201,446.10	245,692.81	259,946.80	248,053.52	502,707.57
2700	VESTUARIO, BLANCOS, PRENDAS DE PROTECCIÓN Y ARTÍCULOS DEPORTIVOS	Q00, SEGURIDAD PUBLICA Y TRANSITO	**892,801.66**	15,664.10	0.00	0.00	867,857.53	0.00	9,280.00	0.00	0.00	0.03	0.00	0.00	0.00
2710	Vestuario y uniformes	Q00, SEGURIDAD PUBLICA Y TRANSITO	**877,137.53**	0.00	0.00	0.00	867,857.53	0.00	9,280.00	0.00	0.00	0.00	0.00	0.00	0.00
2711	Vestuario y uniformes	Q00, SEGURIDAD PUBLICA Y TRANSITO	**877,137.53**	0.00	0.00	0.00	867,857.53	0.00	9,280.00	0.00	0.00	0.00	0.00	0.00	0.00
2720	Prendas de seguridad y protección personal	Q00, SEGURIDAD PUBLICA Y TRANSITO	**15,664.13**	15,664.10	0.00	0.00	0.00	0.00	0.00	0.00	0.00	0.03	0.00	0.00	0.00
2721	Prendas de seguridad y protección personal	Q00, SEGURIDAD PUBLICA Y TRANSITO	**15,664.13**	15,664.10	0.00	0.00	0.00	0.00	0.00	0.00	0.00	0.03	0.00	0.00	0.00
2800	MATERIALES Y SUMINISTROS PARA SEGURIDAD	Q00, SEGURIDAD PUBLICA Y TRANSITO	**76,987.40**	0.00	0.00	0.00	0.00	0.00	0.00	76,987.40	0.00	0.00	0.00	0.00	0.00
2820	Materiales de seguridad pública	Q00, SEGURIDAD PUBLICA Y TRANSITO	**76,987.40**	0.00	0.00	0.00	0.00	0.00	0.00	76,987.40	0.00	0.00	0.00	0.00	0.00

Calendarización de los recursos a fin de que los bienes y servicios adquiridos o contratados sean suministrados o prestados con oportunidad

CTA	CONCEPTO		TOTAL	ENERO	FEBRERO	MARZO	ABRIL	MAYO	JUNIO	JULIO	AGOSTO	SEPTIEMBRE	OCTUBRE	NOVIEMBRE	DICIEMBRE
2821	Material de seguridad pública	Q00, SEGURIDAD PUBLICA Y TRANSITO	**76,987.40**	0.00	0.00	0.00	0.00	0.00	0.00	76,987.40	0.00	0.00	0.00	0.00	0.00
2900	HERRAMIENTAS, REFACCIONES Y ACCESORIOS MENORES	Q00, SEGURIDAD PUBLICA Y TRANSITO	**5,856.19**	3,647.75	0.00	0.00	0.00	0.00	1,910.44	0.00	0.00	298.00	0.00	0.00	0.00
2910	Herramientas menores	Q00, SEGURIDAD PUBLICA Y TRANSITO	**5,856.19**	3,647.75	0.00	0.00	0.00	0.00	1,910.44	0.00	0.00	298.00	0.00	0.00	0.00
2911	Refacciones, accesorios y herramientas	Q00, SEGURIDAD PUBLICA Y TRANSITO	**5,856.19**	3,647.75	0.00	0.00	0.00	0.00	1,910.44	0.00	0.00	298.00	0.00	0.00	0.00
2960	Refacciones y accesorios menores para equipo de transporte	Q00, SEGURIDAD PUBLICA Y TRANSITO	**0.00**	0.00	0.00	0.00	0.00	0.00	0.00	0.00	0.00	0.00	0.00	0.00	0.00
2961	Refacciones y accesorios menores para equipo de transporte	Q00, SEGURIDAD PUBLICA Y TRANSITO	**0.00**	0.00	0.00	0.00	0.00	0.00	0.00	0.00	0.00	0.00	0.00	0.00	0.00
3000	SERVICIOS GENERALES	Q00, SEGURIDAD PUBLICA Y TRANSITO	**2,246,566.48**	72,043.54	8,700.00	818,017.29	0.00	8,119.20	46,077.50	1,435.41	16,689.00	22,525.23	265,804.18	911,574.82	75,580.31
3100	SERVICIOS BÁSICOS	Q00, SEGURIDAD PUBLICA Y TRANSITO	**65,083.72**	0.00	2,320.00	5,604.71	0.00	8,119.20	5,219.60	1,137.00	5,284.00	3,476.00	14,923.25	8,410.00	10,589.96
3110	Energía eléctrica	Q00, SEGURIDAD PUBLICA Y TRANSITO	**32,857.00**	0.00	2,320.00	2,468.00	0.00	6,960.00	4,640.00	0.00	4,147.00	2,426.00	1,648.00	4,000.00	4,248.00
3111	Servicio de energía eléctrica	Q00, SEGURIDAD PUBLICA Y TRANSITO	**32,857.00**	0.00	2,320.00	2,468.00	0.00	6,960.00	4,640.00	0.00	4,147.00	2,426.00	1,648.00	4,000.00	4,248.00
3140	Telefonía tradicional	Q00, SEGURIDAD PUBLICA Y TRANSITO	**7,743.07**	0.00	0.00	2,769.07	0.00	800.00	400.00	987.00	987.00	900.00	300.00	300.00	300.00
3141	Servicio de telefonía convencional	Q00, SEGURIDAD PUBLICA Y TRANSITO	**7,743.07**	0.00	0.00	2,769.07	0.00	800.00	400.00	987.00	987.00	900.00	300.00	300.00	300.00
3150	Telefonía celular	Q00, SEGURIDAD PUBLICA Y TRANSITO	**22,677.21**	0.00	0.00	0.00	0.00	0.00	0.00	0.00	0.00	0.00	12,825.25	3,960.00	5,891.96
3151	Servicio de telefonía celular	Q00, SEGURIDAD PUBLICA Y TRANSITO	**22,677.21**	0.00	0.00	0.00	0.00	0.00	0.00	0.00	0.00	0.00	12,825.25	3,960.00	5,891.96
3170	Servicios de acceso de Internet, redes y procesamiento de información	Q00, SEGURIDAD PUBLICA Y TRANSITO	**1,806.44**	0.00	0.00	367.64	0.00	359.20	179.60	150.00	150.00	150.00	150.00	150.00	150.00
3171	Servicios de acceso a Internet	Q00, SEGURIDAD PUBLICA Y TRANSITO	**1,806.44**	0.00	0.00	367.64	0.00	359.20	179.60	150.00	150.00	150.00	150.00	150.00	150.00
3200	SERVICIOS DE ARRENDAMIENTO	Q00, SEGURIDAD PUBLICA Y TRANSITO	**40,600.00**	3,480.00	3,480.00	0.00	0.00	0.00	0.00	0.00	0.00	0.00	0.00	23,200.00	10,440.00
3230	Arrendamiento de mobiliario y equipo de administración, educacional y recreativo	Q00, SEGURIDAD PUBLICA Y TRANSITO	**40,600.00**	3,480.00	3,480.00	0.00	0.00	0.00	0.00	0.00	0.00	0.00	0.00	23,200.00	10,440.00
3231	Arrendamiento de equipo y bienes informáticos	Q00, SEGURIDAD PUBLICA Y TRANSITO	**40,600.00**	3,480.00	3,480.00	0.00	0.00	0.00	0.00	0.00	0.00	0.00	0.00	23,200.00	10,440.00
3300	SERVICIOS PROFESIONALES, CIENTÍFICOS, TÉCNICOS Y OTROS SERVICIOS	Q00, SEGURIDAD PUBLICA Y TRANSITO	**758,800.00**	0.00	0.00	747,800.00	0.00	0.00	0.00	0.00	11,000.00	0.00	0.00	0.00	0.00
3340	Servicios de capacitación	Q00, SEGURIDAD PUBLICA Y TRANSITO	**758,800.00**	0.00	0.00	747,800.00	0.00	0.00	0.00	0.00	11,000.00	0.00	0.00	0.00	0.00
3341	Capacitación	Q00, SEGURIDAD PUBLICA Y TRANSITO	**758,800.00**	0.00	0.00	747,800.00	0.00	0.00	0.00	0.00	11,000.00	0.00	0.00	0.00	0.00
3360	Servicios de apoyo administrativo, traducción, fotocopiado e impresión	Q00, SEGURIDAD PUBLICA Y TRANSITO	**0.00**	0.00	0.00	0.00	0.00	0.00	0.00	0.00	0.00	0.00	0.00	0.00	0.00
3362	Impresiones de documentos oficiales para la prestación de servicios públicos, identificación, formatos administrativos y formatos fiscales valorables	Q00, SEGURIDAD PUBLICA Y TRANSITO	**0.00**	0.00	0.00	0.00	0.00	0.00	0.00	0.00	0.00	0.00	0.00	0.00	0.00
3500	SERVICIOS DE INSTALACIÓN, REPARACIÓN, MANTENIMIENTO Y CONSERVACIÓN	Q00, SEGURIDAD PUBLICA Y TRANSITO	**1,264,775.49**	64,612.58	0.00	64,612.58	0.00	0.00	21,460.00	0.00	0.00	0.00	248,745.53	865,344.80	0.00
3550	Reparación y mantenimiento de equipo de transporte	Q00, SEGURIDAD PUBLICA Y TRANSITO	**1,264,775.49**	64,612.58	0.00	64,612.58	0.00	0.00	21,460.00	0.00	0.00	0.00	248,745.53	865,344.80	0.00
3551	Reparación y mantenimiento de vehículos terrestres, aéreos y lacustres	Q00, SEGURIDAD PUBLICA Y TRANSITO	**1,264,775.49**	64,612.58	0.00	64,612.58	0.00	0.00	21,460.00	0.00	0.00	0.00	248,745.53	865,344.80	0.00
3600	SERVICIOS DE COMUNICACIÓN SOCIAL Y PUBLICIDAD	Q00, SEGURIDAD PUBLICA Y TRANSITO	**20,692.08**	2,744.56	0.00	0.00	0.00	0.00	14,090.52	0.00	0.00	0.00	1,322.40	2,534.60	0.00
3610	Difusión por radio, televisión y otros medios de mensajes sobre programas y actividades gubernamentales	Q00, SEGURIDAD PUBLICA Y TRANSITO	**20,692.08**	2,744.56	0.00	0.00	0.00	0.00	14,090.52	0.00	0.00	0.00	1,322.40	2,534.60	0.00
3611	Gastos de publicidad y propaganda	Q00, SEGURIDAD PUBLICA Y TRANSITO	**20,692.08**	2,744.56	0.00	0.00	0.00	0.00	14,090.52	0.00	0.00	0.00	1,322.40	2,534.60	0.00
3700	SERVICIOS DE TRASLADO Y VIÁTICOS	Q00, SEGURIDAD PUBLICA Y TRANSITO	**0.00**	0.00	0.00	0.00	0.00	0.00	0.00	0.00	0.00	0.00	0.00	0.00	0.00
3720	Pasajes terrestres	Q00, SEGURIDAD PUBLICA Y TRANSITO	**0.00**	0.00	0.00	0.00	0.00	0.00	0.00	0.00	0.00	0.00	0.00	0.00	0.00
3721	Gastos de traslado por vía terrestre	Q00, SEGURIDAD PUBLICA Y TRANSITO	**0.00**	0.00	0.00	0.00	0.00	0.00	0.00	0.00	0.00	0.00	0.00	0.00	0.00
3800	SERVICIOS OFICIALES	Q00, SEGURIDAD PUBLICA Y TRANSITO	**65,946.00**	0.00	2,900.00	0.00	0.00	0.00	0.00	0.00	0.00	3,422.00	0.00	10,092.00	49,532.00

Calendarización de los recursos a fin de que los bienes y servicios adquiridos o contratados sean suministrados o prestados con oportunidad

CTA	CONCEPTO		TOTAL	ENERO	FEBRERO	MARZO	ABRIL	MAYO	JUNIO	JULIO	AGOSTO	SEPTIEMBRE	OCTUBRE	NOVIEMBRE	DICIEMBRE
3820	Gastos de orden social y cultural	Q00, SEGURIDAD PUBLICA Y TRANSITO	**65,946.00**	0.00	2,900.00	0.00	0.00	0.00	0.00	0.00	0.00	3,422.00	0.00	10,092.00	49,532.00
3821	Gastos de ceremonias oficiales y de orden social	Q00, SEGURIDAD PUBLICA Y TRANSITO	**60,146.00**	0.00	0.00	0.00	0.00	0.00	0.00	0.00	0.00	3,422.00	0.00	7,192.00	49,532.00
3822	Espectáculos cívicos y culturales	Q00, SEGURIDAD PUBLICA Y TRANSITO	**5,800.00**	0.00	2,900.00	0.00	0.00	0.00	0.00	0.00	0.00	0.00	0.00	2,900.00	0.00
3900	OTROS SERVICIOS GENERALES	Q00, SEGURIDAD PUBLICA Y TRANSITO	**30,669.19**	1,206.40	0.00	0.00	0.00	0.00	5,307.38	298.41	405.00	15,627.23	813.00	1,993.42	5,018.35
3980	Impuesto sobre nómina y otros que se derivan de una relación laboral	Q00, SEGURIDAD PUBLICA Y TRANSITO	**466,057.19**	0.00	28,616.57	30,715.21	35,274.12	30,715.15	30,715.28	29,622.29	37,026.33	30,677.76	30,700.86	31,068.33	150,925.29
3982	Impuesto sobre erogaciones por remuneraciones al trabajo personal	Q00, SEGURIDAD PUBLICA Y TRANSITO	**466,057.19**	0.00	28,616.57	30,715.21	35,274.12	30,715.15	30,715.28	29,622.29	37,026.33	30,677.76	30,700.86	31,068.33	150,925.29
3990	Otros servicios generales	Q00, SEGURIDAD PUBLICA Y TRANSITO	**30,669.19**	1,206.40	0.00	0.00	0.00	0.00	5,307.38	298.41	405.00	15,627.23	813.00	1,993.42	5,018.35
3992	Gastos de servicios menores	Q00, SEGURIDAD PUBLICA Y TRANSITO	**18,663.19**	1,206.40	0.00	0.00	0.00	0.00	5,307.38	298.41	405.00	3,750.61	813.00	1,993.42	4,888.97
3993	Estudios y análisis clínicos	Q00, SEGURIDAD PUBLICA Y TRANSITO	**12,006.00**	0.00	0.00	0.00	0.00	0.00	0.00	0.00	0.00	11,876.62	0.00	0.00	129.38
5000	BIENES MUEBLES, INMUEBLES E INTANGIBLES	Q00, SEGURIDAD PUBLICA Y TRANSITO	**4,478,021.32**	0.00	0.00	0.00	0.00	0.00	228,077.00	7,992.00	0.00	0.00	0.00	1,393,572.32	2,848,380.00
5100	MOBILIARIO Y EQUIPO DE ADMINISTRACIÓN	Q00, SEGURIDAD PUBLICA Y TRANSITO	**730,168.32**	0.00	0.00	0.00	0.00	0.00	0.00	0.00	0.00	0.00	0.00	730,168.32	0.00
5150	Equipo de cómputo y de tecnología de la información	Q00, SEGURIDAD PUBLICA Y TRANSITO	**0.00**	0.00	0.00	0.00	0.00	0.00	0.00	0.00	0.00	0.00	0.00	0.00	0.00
5151	Bienes informáticos	Q00, SEGURIDAD PUBLICA Y TRANSITO	**0.00**	0.00	0.00	0.00	0.00	0.00	0.00	0.00	0.00	0.00	0.00	0.00	0.00
5190	Otros mobiliarios y equipos de administración	Q00, SEGURIDAD PUBLICA Y TRANSITO	**0.00**	0.00	0.00	0.00	0.00	0.00	0.00	0.00	0.00	0.00	0.00	0.00	0.00
5192	Otros equipos eléctricos y electrónicos de oficina	Q00, SEGURIDAD PUBLICA Y TRANSITO	**0.00**	0.00	0.00	0.00	0.00	0.00	0.00	0.00	0.00	0.00	0.00	0.00	0.00
5400	VEHÍCULOS Y EQUIPO DE TRANSPORTE	Q00, SEGURIDAD PUBLICA Y TRANSITO	**3,076,457.00**	0.00	0.00	0.00	0.00	0.00	228,077.00	0.00	0.00	0.00	0.00	0.00	2,848,380.00
5410	Vehículos y equipo terrestre		**2,848,380.00**	0.00	0.00	0.00	0.00	0.00	0.00	0.00	0.00	0.00	0.00	0.00	2,848,380.00
5411	Vehículos y equipo de transporte terrestre		**2,848,380.00**	0.00	0.00	0.00	0.00	0.00	0.00	0.00	0.00	0.00	0.00	0.00	2,848,380.00
5490	Otros equipos de transporte	Q00, SEGURIDAD PUBLICA Y TRANSITO	**228,077.00**	0.00	0.00	0.00	0.00	0.00	228,077.00	0.00	0.00	0.00	0.00	0.00	0.00
5491	Otros equipos de transporte	Q00, SEGURIDAD PUBLICA Y TRANSITO	**228,077.00**	0.00	0.00	0.00	0.00	0.00	228,077.00	0.00	0.00	0.00	0.00	0.00	0.00
5500	EQUIPO DE DEFENSA Y SEGURIDAD	Q00, SEGURIDAD PUBLICA Y TRANSITO	**0.00**	0.00	0.00	0.00	0.00	0.00	0.00	0.00	0.00	0.00	0.00	0.00	0.00
5510	Equipo de defensa y seguridad	Q00, SEGURIDAD PUBLICA Y TRANSITO	**0.00**	0.00	0.00	0.00	0.00	0.00	0.00	0.00	0.00	0.00	0.00	0.00	0.00
5511	Muebles y enseres	Q00, SEGURIDAD PUBLICA Y TRANSITO	**0.00**	0.00	0.00	0.00	0.00	0.00	0.00	0.00	0.00	0.00	0.00	0.00	0.00
5600	MAQUINARIA, OTROS EQUIPOS Y HERRAMIENTAS	Q00, SEGURIDAD PUBLICA Y TRANSITO	**7,992.00**	0.00	0.00	0.00	0.00	0.00	0.00	7,992.00	0.00	0.00	0.00	0.00	0.00
5650	Equipo de comunicación y telecomunicación	Q00, SEGURIDAD PUBLICA Y TRANSITO	**7,992.00**	0.00	0.00	0.00	0.00	0.00	0.00	7,992.00	0.00	0.00	0.00	0.00	0.00
5651	Equipo y aparatos para comunicación, telecomunicación y radio transmisión	Q00, SEGURIDAD PUBLICA Y TRANSITO	**7,992.00**	0.00	0.00	0.00	0.00	0.00	0.00	7,992.00	0.00	0.00	0.00	0.00	0.00
2000	MATERIALES Y SUMINISTROS	S00, UNIDAD DE INFORMACIÓN, PLANEACIÓN	**13,017.91**											0.00	13,017.91
2100	MATERIALES DE ADMINISTRACIÓN, EMISIÓN DE DOCUMENTOS Y ARTÍCULOS OFICIALES	S00, UNIDAD DE INFORMACIÓN, PLANEACIÓN	**12,273.33**	1,435.61	0.00	0.00	0.00	0.00	5,319.92	0.00	0.00	0.00	0.00	0.00	5,517.80
2110	Materiales, útiles y equipos menores de oficina	S00, UNIDAD DE INFORMACIÓN, PLANEACIÓN	**10,837.72**	0.00	0.00	0.00	0.00	0.00	5,319.92	0.00	0.00	0.00	0.00	0.00	5,517.80
2111	Materiales y útiles de oficina	S00, UNIDAD DE INFORMACIÓN, PLANEACIÓN	**10,341.73**	0.00	0.00	0.00	0.00	0.00	5,319.92	0.00	0.00	0.00	0.00	0.00	5,021.81
2112	Enseres de oficina	S00, UNIDAD DE INFORMACIÓN, PLANEACIÓN	**495.99**	0.00	0.00	0.00	0.00	0.00	0.00	0.00	0.00	0.00	0.00	0.00	495.99
2140	Materiales útiles y equipos menores de tecnologías de la información y comunicaciones	S00, UNIDAD DE INFORMACIÓN, PLANEACIÓN	**1,435.61**	1,435.61	0.00	0.00	0.00	0.00	0.00	0.00	0.00	0.00	0.00	0.00	0.00
2141	Materiales y útiles para el procesamiento en equipos y bienes informáticos	S00, UNIDAD DE INFORMACIÓN, PLANEACIÓN	**1,435.61**	1,435.61	0.00	0.00	0.00	0.00	0.00	0.00	0.00	0.00	0.00	0.00	0.00
2200	ALIMENTOS Y UTENSILIOS	S00, UNIDAD DE INFORMACIÓN, PLANEACIÓN	**7,500.11**	0.00	0.00	0.00	0.00	0.00	0.00	0.00	0.00	0.00	0.00	0.00	7,500.11

Calendarización de los recursos a fin de que los bienes y servicios adquiridos o contratados sean suministrados o prestados con oportunidad

CTA	CONCEPTO		TOTAL	ENERO	FEBRERO	MARZO	ABRIL	MAYO	JUNIO	JULIO	AGOSTO	SEPTIEMBRE	OCTUBRE	NOVIEMBRE	DICIEMBRE
2210	Productos alimenticios para personas	S00, UNIDAD DE INFORMACIÓN, PLANEACIÓN	7,500.11	0.00	0.00	0.00	0.00	0.00	0.00	0.00	0.00	0.00	0.00	0.00	7,500.11
2211	Productos alimenticios para personas	S00, UNIDAD DE INFORMACIÓN, PLANEACIÓN	7,500.11	0.00	0.00	0.00	0.00	0.00	0.00	0.00	0.00	0.00	0.00	0.00	7,500.11
2600	COMBUSTIBLES, LUBRICANTES Y ADITIVOS	S00, UNIDAD DE INFORMACIÓN, PLANEACIÓN	3,000.00	0.00	0.00	0.00	1,000.00	0.00	1,300.00	500.00	0.00	200.00	0.00	0.00	0.00
2610	Combustibles, lubricantes y aditivos	S00, UNIDAD DE INFORMACIÓN, PLANEACIÓN	3,000.00	0.00	0.00	0.00	1,000.00	0.00	1,300.00	500.00	0.00	200.00	0.00	0.00	0.00
2611	Combustibles, lubricantes y aditivos	S00, UNIDAD DE INFORMACIÓN, PLANEACIÓN	3,000.00	0.00	0.00	0.00	1,000.00	0.00	1,300.00	500.00	0.00	200.00	0.00	0.00	0.00
2700	VESTUARIO, BLANCOS, PRENDAS DE PROTECCIÓN Y ARTÍCULOS DEPORTIVOS	S00, UNIDAD DE INFORMACIÓN, PLANEACIÓN	0.00	0.00	0.00	0.00	0.00	0.00	0.00	0.00	0.00	0.00	0.00	0.00	0.00
2710	Vestuario y uniformes	S00, UNIDAD DE INFORMACIÓN, PLANEACIÓN	0.00	0.00	0.00	0.00	0.00	0.00	0.00	0.00	0.00	0.00	0.00	0.00	0.00
2711	Vestuario y uniformes	S00, UNIDAD DE INFORMACIÓN, PLANEACIÓN	0.00	0.00	0.00	0.00	0.00	0.00	0.00	0.00	0.00	0.00	0.00	0.00	0.00
2900	HERRAMIENTAS, REFACCIONES Y ACCESORIOS MENORES	S00, UNIDAD DE INFORMACIÓN, PLANEACIÓN	0.00	0.00	0.00	0.00	0.00	0.00	0.00	0.00	0.00	0.00	0.00	0.00	0.00
2990	Refacciones y accesorios menores otros bienes muebles	S00, UNIDAD DE INFORMACIÓN, PLANEACIÓN	0.00	0.00	0.00	0.00	0.00	0.00	0.00	0.00	0.00	0.00	0.00	0.00	0.00
2992	Otros enseres	S00, UNIDAD DE INFORMACIÓN, PLANEACIÓN	0.00	0.00	0.00	0.00	0.00	0.00	0.00	0.00	0.00	0.00	0.00	0.00	0.00
3000	SERVICIOS GENERALES	S00, UNIDAD DE INFORMACIÓN, PLANEACIÓN	28,836.85	6,458.28	4,176.00	4,066.77	0.00	3,516.20	4,529.60	340.00	990.00	990.00	990.00	1,690.00	1,090.00
3100	SERVICIOS BÁSICOS	S00, UNIDAD DE INFORMACIÓN, PLANEACIÓN	14,534.57	185.00	1,276.00	1,746.77	0.00	3,027.20	2,209.60	340.00	990.00	990.00	990.00	1,690.00	1,090.00
3110	Energía eléctrica	S00, UNIDAD DE INFORMACIÓN, PLANEACIÓN	9,850.00	0.00	1,276.00	696.00	0.00	2,088.00	1,740.00	0.00	650.00	650.00	650.00	1,350.00	750.00
3111	Servicio de energía eléctrica	S00, UNIDAD DE INFORMACIÓN, PLANEACIÓN	9,850.00	0.00	1,276.00	696.00	0.00	2,088.00	1,740.00	0.00	650.00	650.00	650.00	1,350.00	750.00
3140	Telefonía tradicional	S00, UNIDAD DE INFORMACIÓN, PLANEACIÓN	4,116.03	185.00	0.00	931.03	0.00	800.00	400.00	300.00	300.00	300.00	300.00	300.00	300.00
3141	Servicio de telefonía convencional	S00, UNIDAD DE INFORMACIÓN, PLANEACIÓN	4,116.03	185.00	0.00	931.03	0.00	800.00	400.00	300.00	300.00	300.00	300.00	300.00	300.00
3170	Servicios de acceso de Internet, redes y procesamiento de información	S00, UNIDAD DE INFORMACIÓN, PLANEACIÓN	568.54	0.00	0.00	119.74	0.00	139.20	69.60	40.00	40.00	40.00	40.00	40.00	40.00
3171	Servicios de acceso a Internet	S00, UNIDAD DE INFORMACIÓN, PLANEACIÓN	568.54	0.00	0.00	119.74	0.00	139.20	69.60	40.00	40.00	40.00	40.00	40.00	40.00
3300	SERVICIOS PROFESIONALES, CIENTÍFICOS, TÉCNICOS Y OTROS SERVICIOS	S00, UNIDAD DE INFORMACIÓN, PLANEACIÓN	0.00	0.00	0.00	0.00	0.00	0.00	0.00	0.00	0.00	0.00	0.00	0.00	0.00
3310	Servicios legales, de contabilidad, auditoría y relacionados	S00, UNIDAD DE INFORMACIÓN, PLANEACIÓN	0.00	0.00	0.00	0.00	0.00	0.00	0.00	0.00	0.00	0.00	0.00	0.00	0.00
3311	Asesorías asociadas a convenios o acuerdos	S00, UNIDAD DE INFORMACIÓN, PLANEACIÓN	0.00	0.00	0.00	0.00	0.00	0.00	0.00	0.00	0.00	0.00	0.00	0.00	0.00
3600	SERVICIOS DE COMUNICACIÓN SOCIAL Y PUBLICIDAD	S00, UNIDAD DE INFORMACIÓN, PLANEACIÓN	5,066.88	5,066.88	0.00	0.00	0.00	0.00	0.00	0.00	0.00	0.00	0.00	0.00	0.00
3610	Difusión por radio, televisión y otros medios de mensajes sobre programas y actividades gubernamentales	S00, UNIDAD DE INFORMACIÓN, PLANEACIÓN	5,066.88	5,066.88	0.00	0.00	0.00	0.00	0.00	0.00	0.00	0.00	0.00	0.00	0.00
3611	Gastos de publicidad y propaganda	S00, UNIDAD DE INFORMACIÓN, PLANEACIÓN	5,066.88	5,066.88	0.00	0.00	0.00	0.00	0.00	0.00	0.00	0.00	0.00	0.00	0.00
3700	SERVICIOS DE TRASLADO Y VIÁTICOS	S00, UNIDAD DE INFORMACIÓN, PLANEACIÓN	489.00	0.00	0.00	0.00	0.00	489.00	0.00	0.00	0.00	0.00	0.00	0.00	0.00
3720	Pasajes terrestres	S00, UNIDAD DE INFORMACIÓN, PLANEACIÓN	489.00	0.00	0.00	0.00	0.00	489.00	0.00	0.00	0.00	0.00	0.00	0.00	0.00
3721	Gastos de traslado por vía terrestre	S00, UNIDAD DE INFORMACIÓN, PLANEACIÓN	489.00	0.00	0.00	0.00	0.00	489.00	0.00	0.00	0.00	0.00	0.00	0.00	0.00
3750	Viáticos en el país	S00, UNIDAD DE INFORMACIÓN, PLANEACIÓN	0.00	0.00	0.00	0.00	0.00	0.00	0.00	0.00	0.00	0.00	0.00	0.00	0.00
3751	Gastos de alimentación en territorio nacional	S00, UNIDAD DE INFORMACIÓN, PLANEACIÓN	0.00	0.00	0.00	0.00	0.00	0.00	0.00	0.00	0.00	0.00	0.00	0.00	0.00
3800	SERVICIOS OFICIALES	S00, UNIDAD DE INFORMACIÓN, PLANEACIÓN	7,540.00	0.00	2,900.00	2,320.00	0.00	0.00	2,320.00	0.00	0.00	0.00	0.00	0.00	0.00
3820	Gastos de orden social y cultural	S00, UNIDAD DE INFORMACIÓN, PLANEACIÓN	7,540.00	0.00	2,900.00	2,320.00	0.00	0.00	2,320.00	0.00	0.00	0.00	0.00	0.00	0.00
3821	Gastos de ceremonias oficiales y de orden social	S00, UNIDAD DE INFORMACIÓN, PLANEACIÓN	4,640.00	0.00	0.00	2,320.00	0.00	0.00	2,320.00	0.00	0.00	0.00	0.00	0.00	0.00
3822	Espectáculos cívicos y culturales	S00, UNIDAD DE INFORMACIÓN, PLANEACIÓN	2,900.00	0.00	2,900.00	0.00	0.00	0.00	0.00	0.00	0.00	0.00	0.00	0.00	0.00

Calendarización de los recursos a fin de que los bienes y servicios adquiridos o contratados sean suministrados o prestados con oportunidad

CTA	CONCEPTO		TOTAL	ENERO	FEBRERO	MARZO	ABRIL	MAYO	JUNIO	JULIO	AGOSTO	SEPTIEMBRE	OCTUBRE	NOVIEMBRE	DICIEMBRE
3900	OTROS SERVICIOS GENERALES	S00, UNIDAD DE INFORMACIÓN, PLANEACIÓN	**1,206.40**	1,206.40	0.00	0.00	0.00	0.00	0.00	0.00	0.00	0.00	0.00	0.00	0.00
3980	Impuesto sobre nómina y otros que se derivan de una relación laboral	S00, UNIDAD DE INFORMACIÓN, PLANEACIÓN	**6,877.68**	0.00	174.45	503.30	503.30	503.30	503.30	503.30	653.80	503.30	503.30	503.30	2,023.03
3982	Impuesto sobre erogaciones por remuneraciones al trabajo personal	S00, UNIDAD DE INFORMACIÓN, PLANEACIÓN	**6,877.68**	0.00	174.45	503.30	503.30	503.30	503.30	503.30	653.80	503.30	503.30	503.30	2,023.03
3990	Otros servicios generales	S00, UNIDAD DE INFORMACIÓN, PLANEACIÓN	**1,206.40**	1,206.40	0.00	0.00	0.00	0.00	0.00	0.00	0.00	0.00	0.00	0.00	0.00
3992	Gastos de servicios menores	S00, UNIDAD DE INFORMACIÓN, PLANEACIÓN	**1,206.40**	1,206.40	0.00	0.00	0.00	0.00	0.00	0.00	0.00	0.00	0.00	0.00	0.00
5000	BIENES MUEBLES, INMUEBLES E INTANGIBLES	S00, UNIDAD DE INFORMACIÓN, PLANEACIÓN	**21,323.99**	0.00	0.00	0.00	0.00	0.00	0.00	0.00	0.00	0.00	0.00	21,323.99	0.00
5100	MOBILIARIO Y EQUIPO DE ADMINISTRACIÓN	S00, UNIDAD DE INFORMACIÓN, PLANEACIÓN	**21,323.99**	0.00	0.00	0.00	0.00	0.00	0.00	0.00	0.00	0.00	0.00	21,323.99	0.00
5150	Equipo de cómputo y de tecnología de la información	S00, UNIDAD DE INFORMACIÓN, PLANEACIÓN	**21,323.99**	0.00	0.00	0.00	0.00	0.00	0.00	0.00	0.00	0.00	0.00	21,323.99	0.00
5151	Bienes informáticos	S00, UNIDAD DE INFORMACIÓN, PLANEACIÓN	**21,323.99**	0.00	0.00	0.00	0.00	0.00	0.00	0.00	0.00	0.00	0.00	21,323.99	0.00
2000	MATERIALES Y SUMINISTROS	T00, PROTECCIÓN CIVIL	**1,659,697.75**	8,803.46	41,244.85	6,128.12	258,159.92	5,138.48	993,992.17	28,824.59	54,622.93	83,600.65	46,862.42	66,125.63	66,194.53
2100	MATERIALES DE ADMINISTRACIÓN, EMISIÓN DE DOCUMENTOS Y ARTÍCULOS OFICIALES	T00, PROTECCIÓN CIVIL	**49,319.98**	8,516.19	0.00	1,937.20	0.02	0.00	18,276.18	0.00	0.00	8,526.00	0.00	977.88	11,086.51
2110	Materiales, útiles y equipos menores de oficina	T00, PROTECCIÓN CIVIL	**29,649.12**	8,331.19	0.00	0.00	0.02	0.00	13,748.56	0.00	0.00	0.00	0.00	977.88	6,591.47
2111	Materiales y útiles de oficina	T00, PROTECCIÓN CIVIL	**25,055.12**	8,331.19	0.00	0.00	0.02	0.00	11,451.56	0.00	0.00	0.00	0.00	977.88	4,294.47
2112	Enseres de oficina	T00, PROTECCIÓN CIVIL	**4,594.00**	0.00	0.00	0.00	0.00	0.00	2,297.00	0.00	0.00	0.00	0.00	0.00	2,297.00
2140	Materiales útiles y equipos menores de tecnologías de la información y comunicaciones	T00, PROTECCIÓN CIVIL	**10,648.20**	185.00	0.00	1,937.20	0.00	0.00	0.00	0.00	0.00	8,526.00	0.00	0.00	0.00
2141	Materiales y útiles para el procesamiento en equipos y bienes informáticos	T00, PROTECCIÓN CIVIL	**10,648.20**	185.00	0.00	1,937.20	0.00	0.00	0.00	0.00	0.00	8,526.00	0.00	0.00	0.00
2160	Material de limpieza	T00, PROTECCIÓN CIVIL	**9,022.66**	0.00	0.00	0.00	0.00	0.00	4,527.62	0.00	0.00	0.00	0.00	0.00	4,495.04
2161	Material y enseres de limpieza	T00, PROTECCIÓN CIVIL	**9,022.66**	0.00	0.00	0.00	0.00	0.00	4,527.62	0.00	0.00	0.00	0.00	0.00	4,495.04
2200	ALIMENTOS Y UTENSILIOS	T00, PROTECCIÓN CIVIL	**63,497.10**	0.00	0.00	2,828.52	10,480.60	1,566.00	9,990.50	0.00	0.00	19,913.95	5,020.48	10,093.16	3,603.89
2210	Productos alimenticios para personas	T00, PROTECCIÓN CIVIL	**63,497.10**	0.00	0.00	2,828.52	10,480.60	1,566.00	9,990.50	0.00	0.00	19,913.95	5,020.48	10,093.16	3,603.89
2211	Productos alimenticios para personas	T00, PROTECCIÓN CIVIL	**63,497.10**	0.00	0.00	2,828.52	10,480.60	1,566.00	9,990.50	0.00	0.00	19,913.95	5,020.48	10,093.16	3,603.89
2500	PRODUCTOS QUÍMICOS, FARMACÉUTICOS Y DE LABORATORIO	T00, PROTECCIÓN CIVIL	**963,916.76**	0.00	0.00	1,227.49	0.00	3,572.48	895,926.63	0.00	1,600.00	185.02	0.00	11,531.56	49,873.58
2540	Materiales, accesorios y suministros médicos	T00, PROTECCIÓN CIVIL	**963,916.76**	0.00	0.00	1,227.49	0.00	3,572.48	895,926.63	0.00	1,600.00	185.02	0.00	11,531.56	49,873.58
2541	Materiales, accesorios y suministros médicos	T00, PROTECCIÓN CIVIL	**963,916.76**	0.00	0.00	1,227.49	0.00	3,572.48	895,926.63	0.00	1,600.00	185.02	0.00	11,531.56	49,873.58
2600	COMBUSTIBLES, LUBRICANTES Y ADITIVOS	T00, PROTECCIÓN CIVIL	**539,566.35**	0.00	41,244.85	0.00	149,248.68	0.00	38,792.94	28,824.59	52,326.93	43,085.68	41,141.94	43,523.03	101,377.71
2610	Combustibles, lubricantes y aditivos	T00, PROTECCIÓN CIVIL	**539,566.35**	0.00	41,244.85	0.00	149,248.68	0.00	38,792.94	28,824.59	52,326.93	43,085.68	41,141.94	43,523.03	101,377.71
2611	Combustibles, lubricantes y aditivos	T00, PROTECCIÓN CIVIL	**539,566.35**	0.00	41,244.85	0.00	149,248.68	0.00	38,792.94	28,824.59	52,326.93	43,085.68	41,141.94	43,523.03	101,377.71
2700	VESTUARIO, BLANCOS, PRENDAS DE PROTECCIÓN Y ARTÍCULOS DEPORTIVOS	T00, PROTECCIÓN CIVIL	**103,990.73**	0.00	0.00	0.00	98,430.62	0.00	5,560.11	0.00	0.00	0.00	0.00	0.00	0.00
2710	Vestuario y uniformes	T00, PROTECCIÓN CIVIL	**98,430.62**	0.00	0.00	0.00	98,430.62	0.00	0.00	0.00	0.00	0.00	0.00	0.00	0.00
2711	Vestuario y uniformes	T00, PROTECCIÓN CIVIL	**98,430.62**	0.00	0.00	0.00	98,430.62	0.00	0.00	0.00	0.00	0.00	0.00	0.00	0.00
2740	Productos textiles	T00, PROTECCIÓN CIVIL	**5,560.11**	0.00	0.00	0.00	0.00	0.00	5,560.11	0.00	0.00	0.00	0.00	0.00	0.00
2741	Productos textiles	T00, PROTECCIÓN CIVIL	**5,560.11**	0.00	0.00	0.00	0.00	0.00	5,560.11	0.00	0.00	0.00	0.00	0.00	0.00
2900	HERRAMIENTAS, REFACCIONES Y ACCESORIOS MENORES	T00, PROTECCIÓN CIVIL	**39,153.99**	287.27	0.00	134.91	0.00	0.00	25,445.81	0.00	696.00	11,890.00	700.00	0.00	0.00
2910	Herramientas menores	T00, PROTECCIÓN CIVIL	**26,429.08**	287.27	0.00	0.00	0.00	0.00	25,445.81	0.00	696.00	0.00	0.00	0.00	0.00

Calendarización de los recursos a fin de que los bienes y servicios adquiridos o contratados sean suministrados o prestados con oportunidad

CTA	CONCEPTO		TOTAL	ENERO	FEBRERO	MARZO	ABRIL	MAYO	JUNIO	JULIO	AGOSTO	SEPTIEMBRE	OCTUBRE	NOVIEMBRE	DICIEMBRE
2911	Refacciones, accesorios y herramientas	T00, PROTECCIÓN CIVIL	**26,429.08**	287.27	0.00	0.00	0.00	0.00	25,445.81	0.00	696.00	0.00	0.00	0.00	0.00
2940	Refacciones y accesorios menores de equipo de cómputo y tecnologías de la información	T00, PROTECCIÓN CIVIL	**700.00**	0.00	0.00	0.00	0.00	0.00	0.00	0.00	0.00	0.00	700.00	0.00	0.00
2941	Refacciones y accesorios para equipo de cómputo	T00, PROTECCIÓN CIVIL	**700.00**	0.00	0.00	0.00	0.00	0.00	0.00	0.00	0.00	0.00	700.00	0.00	0.00
2960	Refacciones y accesorios menores para equipo de transporte	T00, PROTECCIÓN CIVIL	**11,890.00**	0.00	0.00	0.00	0.00	0.00	0.00	0.00	0.00	11,890.00	0.00	0.00	0.00
2961	Refacciones y accesorios menores para equipo de transporte	T00, PROTECCIÓN CIVIL	**11,890.00**	0.00	0.00	0.00	0.00	0.00	0.00	0.00	0.00	11,890.00	0.00	0.00	0.00
2970	Refacciones y accesorios menores de equipo de defensa y seguridad	T00, PROTECCIÓN CIVIL	**0.00**	0.00	0.00	0.00	0.00	0.00	0.00	0.00	0.00	0.00	0.00	0.00	0.00
2971	Artículos para la extinción de incendios	T00, PROTECCIÓN CIVIL	**0.00**	0.00	0.00	0.00	0.00	0.00	0.00	0.00	0.00	0.00	0.00	0.00	0.00
2990	Refacciones y accesorios menores otros bienes muebles	T00, PROTECCIÓN CIVIL	**134.91**	0.00	0.00	134.91	0.00	0.00	0.00	0.00	0.00	0.00	0.00	0.00	0.00
2992	Otros enseres	T00, PROTECCIÓN CIVIL	**134.91**	0.00	0.00	134.91	0.00	0.00	0.00	0.00	0.00	0.00	0.00	0.00	0.00
3000	SERVICIOS GENERALES	T00, PROTECCIÓN CIVIL	**299,159.03**	3,890.64	49,443.85	3,297.31	0.00	7,417.20	105,497.13	350.00	1,545.84	4,785.00	4,262.00	113,671.97	4,998.09
3100	SERVICIOS BÁSICOS	T00, PROTECCIÓN CIVIL	**37,885.20**	0.00	2,088.00	3,297.31	0.00	7,417.20	5,023.60	350.00	3,476.00	4,350.00	1,986.00	4,899.00	4,998.09
3110	Energía eléctrica	T00, PROTECCIÓN CIVIL	**33,283.00**	0.00	2,088.00	2,224.00	0.00	6,458.00	4,544.00	0.00	3,136.00	4,000.00	1,636.00	4,549.00	4,648.00
3111	Servicio de energía eléctrica	T00, PROTECCIÓN CIVIL	**33,283.00**	0.00	2,088.00	2,224.00	0.00	6,458.00	4,544.00	0.00	3,136.00	4,000.00	1,636.00	4,549.00	4,648.00
3140	Telefonía tradicional	T00, PROTECCIÓN CIVIL	**3,931.12**	0.00	0.00	931.03	0.00	800.00	400.00	300.00	300.00	300.00	300.00	300.00	300.09
3141	Servicio de telefonía convencional	T00, PROTECCIÓN CIVIL	**3,931.12**	0.00	0.00	931.03	0.00	800.00	400.00	300.00	300.00	300.00	300.00	300.00	300.09
3170	Servicios de acceso de Internet, redes y procesamiento de información	T00, PROTECCIÓN CIVIL	**671.08**	0.00	0.00	142.28	0.00	159.20	79.60	50.00	40.00	50.00	50.00	50.00	50.00
3171	Servicios de acceso a Internet	T00, PROTECCIÓN CIVIL	**671.08**	0.00	0.00	142.28	0.00	159.20	79.60	50.00	40.00	50.00	50.00	50.00	50.00
3300	SERVICIOS PROFESIONALES, CIENTÍFICOS, TÉCNICOS Y OTROS SERVICIOS	T00, PROTECCIÓN CIVIL	**18,641.20**	0.00	0.00	0.00	0.00	0.00	17,655.20	0.00	0.00	0.00	986.00	0.00	0.00
3360	Servicios de apoyo administrativo, traducción, fotocopiado e impresión	T00, PROTECCIÓN CIVIL	**18,641.20**	0.00	0.00	0.00	0.00	0.00	17,655.20	0.00	0.00	0.00	986.00	0.00	0.00
3362	Impresiones de documentos oficiales para la prestación de servicios públicos, identificación, formatos administrativos y	T00, PROTECCIÓN CIVIL	**18,641.20**	0.00	0.00	0.00	0.00	0.00	17,655.20	0.00	0.00	0.00	986.00	0.00	0.00
3390	Servicios profesionales, científicos y técnicos integrales	T00, PROTECCIÓN CIVIL	**0.00**	0.00	0.00	0.00	0.00	0.00	0.00	0.00	0.00	0.00	0.00	0.00	0.00
3391	Servicios profesionales	T00, PROTECCIÓN CIVIL	**0.00**	0.00	0.00	0.00	0.00	0.00	0.00	0.00	0.00	0.00	0.00	0.00	0.00
3500	SERVICIOS DE INSTALACIÓN, REPARACIÓN, MANTENIMIENTO Y CONSERVACIÓN	T00, PROTECCIÓN CIVIL	**161,455.99**	0.00	0.00	0.00	0.00	0.00	53,321.02	0.00	0.00	0.00	0.00	108,134.97	0.00
3550	Reparación y mantenimiento de equipo de transporte	T00, PROTECCIÓN CIVIL	**161,455.99**	0.00	0.00	0.00	0.00	0.00	53,321.02	0.00	0.00	0.00	0.00	108,134.97	0.00
3551	Reparación y mantenimiento de vehículos terrestres, aéreos y lacustres	T00, PROTECCIÓN CIVIL	**161,455.99**	0.00	0.00	0.00	0.00	0.00	53,321.02	0.00	0.00	0.00	0.00	108,134.97	0.00
3600	SERVICIOS DE COMUNICACIÓN SOCIAL Y PUBLICIDAD	T00, PROTECCIÓN CIVIL	**2,690.04**	1,477.84	0.00	0.00	0.00	0.00	110.20	0.00	0.00	0.00	1,102.00	0.00	0.00
3610	Difusión por radio, televisión y otros medios de mensajes sobre programas y actividades gubernamentales	T00, PROTECCIÓN CIVIL	**2,690.04**	1,477.84	0.00	0.00	0.00	0.00	110.20	0.00	0.00	0.00	1,102.00	0.00	0.00
3611	Gastos de publicidad y propaganda	T00, PROTECCIÓN CIVIL	**2,690.04**	1,477.84	0.00	0.00	0.00	0.00	110.20	0.00	0.00	0.00	1,102.00	0.00	0.00
3700	SERVICIOS DE TRASLADO Y VIÁTICOS	T00, PROTECCIÓN CIVIL	**1,208.00**	0.00	0.00	0.00	0.00	0.00	1,020.00	0.00	0.00	0.00	188.00	0.00	0.00
3720	Pasajes terrestres	T00, PROTECCIÓN CIVIL	**910.00**	0.00	0.00	0.00	0.00	0.00	722.00	0.00	0.00	0.00	188.00	0.00	0.00
3721	Gastos de traslado por vía terrestre	T00, PROTECCIÓN CIVIL	**910.00**	0.00	0.00	0.00	0.00	0.00	722.00	0.00	0.00	0.00	188.00	0.00	0.00
3750	Viáticos en el país	T00, PROTECCIÓN CIVIL	**298.00**	0.00	0.00	0.00	0.00	0.00	298.00	0.00	0.00	0.00	0.00	0.00	0.00
3751	Gastos de alimentación en territorio nacional	T00, PROTECCIÓN CIVIL	**298.00**	0.00	0.00	0.00	0.00	0.00	298.00	0.00	0.00	0.00	0.00	0.00	0.00
3800	SERVICIOS OFICIALES	T00, PROTECCIÓN CIVIL	**68,253.57**	0.00	47,355.85	0.00	0.00	0.00	26,610.72	0.00	-6,786.00	435.00	0.00	638.00	0.00

Calendarización de los recursos a fin de que los bienes y servicios adquiridos o contratados sean suministrados o prestados con oportunidad

CTA	CONCEPTO		TOTAL	ENERO	FEBRERO	MARZO	ABRIL	MAYO	JUNIO	JULIO	AGOSTO	SEPTIEMBRE	OCTUBRE	NOVIEMBRE	DICIEMBRE
3820	Gastos de orden social y cultural	T00, PROTECCIÓN CIVIL	**68,253.57**	0.00	47,355.85	0.00	0.00	0.00	26,610.72	0.00	-6,786.00	435.00	0.00	638.00	0.00
3821	Gastos de ceremonias oficiales y de orden social	T00, PROTECCIÓN CIVIL	**68,253.57**	0.00	47,355.85	0.00	0.00	0.00	26,610.72	0.00	-6,786.00	435.00	0.00	638.00	0.00
3900	OTROS SERVICIOS GENERALES	T00, PROTECCIÓN CIVIL	**4,169.19**	2,412.80	0.00	0.00	0.00	0.00	1,756.39	0.00	0.00	0.00	0.00	0.00	0.00
3980	Impuesto sobre nómina y otros que se derivan de una relación laboral	T00, PROTECCIÓN CIVIL	**61,027.47**	0.00	3,033.50	4,216.99	5,071.10	4,367.96	4,525.76	4,195.23	4,855.84	4,274.60	4,274.19	4,224.67	17,987.63
3982	Impuesto sobre erogaciones por remuneraciones al trabajo personal	T00, PROTECCIÓN CIVIL	**61,027.47**	0.00	3,033.50	4,216.99	5,071.10	4,367.96	4,525.76	4,195.23	4,855.84	4,274.60	4,274.19	4,224.67	17,987.63
3990	Otros servicios generales	T00, PROTECCIÓN CIVIL	**4,169.19**	2,412.80	0.00	0.00	0.00	0.00	1,756.39	0.00	0.00	0.00	0.00	0.00	0.00
3992	Gastos de servicios menores	T00, PROTECCIÓN CIVIL	**4,169.19**	2,412.80	0.00	0.00	0.00	0.00	1,756.39	0.00	0.00	0.00	0.00	0.00	0.00
5000	BIENES MUEBLES, INMUEBLES E INTANGIBLES	T00, PROTECCIÓN CIVIL	**82,847.20**	0.00	0.00	0.00	0.00	0.00	0.00	0.00	6,786.00	0.00	59,496.40	16,564.80	0.00
5100	MOBILIARIO Y EQUIPO DE ADMINISTRACIÓN	T00, PROTECCIÓN CIVIL	**16,564.80**	0.00	0.00	0.00	0.00	0.00	0.00	0.00	0.00	0.00	0.00	16,564.80	0.00
5150	Equipo de cómputo y de tecnología de la información	T00, PROTECCIÓN CIVIL	**16,564.80**	0.00	0.00	0.00	0.00	0.00	0.00	0.00	0.00	0.00	0.00	16,564.80	0.00
5151	Bienes informáticos	T00, PROTECCIÓN CIVIL	**16,564.80**	0.00	0.00	0.00	0.00	0.00	0.00	0.00	0.00	0.00	0.00	16,564.80	0.00
5300	EQUIPO E INSTRUMENTAL MÉDICO Y DE LABORATORIO	T00, PROTECCIÓN CIVIL	**59,496.40**	0.00	0.00	0.00	0.00	0.00	0.00	0.00	0.00	0.00	59,496.40	0.00	0.00
5310	Equipo médico y de laboratorio	T00, PROTECCIÓN CIVIL	**59,496.40**	0.00	0.00	0.00	0.00	0.00	0.00	0.00	0.00	0.00	59,496.40	0.00	0.00
5311	Equipo médico y de laboratorio	T00, PROTECCIÓN CIVIL	**59,496.40**	0.00	0.00	0.00	0.00	0.00	0.00	0.00	0.00	0.00	59,496.40	0.00	0.00
5600	MAQUINARIA, OTROS EQUIPOS Y HERRAMIENTAS	T00, PROTECCIÓN CIVIL	**6,786.00**	0.00	0.00	0.00	0.00	0.00	0.00	0.00	6,786.00	0.00	0.00	0.00	0.00
5650	Equipo de comunicación y telecomunicación	T00, PROTECCIÓN CIVIL	**0.00**	0.00	0.00	0.00	0.00	0.00	0.00	0.00	0.00	0.00	0.00	0.00	0.00
5651	Equipo y aparatos para comunicación, telecomunicación y radio transmisión	T00, PROTECCIÓN CIVIL	**0.00**	0.00	0.00	0.00	0.00	0.00	0.00	0.00	0.00	0.00	0.00	0.00	0.00
5670	Herramientas y máquinas-herramienta	T00, PROTECCIÓN CIVIL	**6,786.00**	0.00	0.00	0.00	0.00	0.00	0.00	0.00	6,786.00	0.00	0.00	0.00	0.00
5671	Herramientas, máquina herramienta y equipo	T00, PROTECCIÓN CIVIL	**6,786.00**	0.00	0.00	0.00	0.00	0.00	0.00	0.00	6,786.00	0.00	0.00	0.00	0.00

CALENDARIZACIÓN DE LOS PROCEDIMIENTOS DE ADQUISICIÓN DE BIENES Y PRESTACIÓN DE SERVICIOS

No.	CONCEPTO	MOD	ENE	FEB	MAR	ABR	MAY	JUN	JUL	AGO	SEP	OCT	NOV	DIC
1	CONTRATACION DEL SERVICIO DE SUMINISTRO DE COMBUSTIBLE PARA LAS UNIDADES DEL PARQUE VEHICULAR Y COMODATOS DEL GOBIERNO DE AMECAMECA	L.P.N.			X									
2	ADQUISICION DE UNIFORMES PARA LA DIRECCION DE SEGURIDAD PÚBLICA Y TRANSITO MUNICIPAL Y ADQUISICIÓN DE UNIFORMES PARA PERSONAL OPERATIVO DE PROTECCIÓN CIVIL	INVITACION			X									
3	"ADQUISICIÓN DE CAMIÓN COMPACTADOR"	L.P.N.			X									
4	ADQUISICION DE MATERIAL DE ESTERELIZACION	INVITACION				X								
5	SERVICIO INTEGRAL PARA LLEVAR ACABO EL EVENTO DE CELEBRACIÓN DEL DIA DE LAS MADRES	INVITACION				X								
6	ADQUISICION DE MATERIALES, UTILES DE OFICINA Y ENSERES PARA EL MUNICIPIO DE AMECAMECA	INVITACION					X							
7	SERVICIO INTEGRAL PARA LLEVAR A CABO EL EVENTO DENOMINADO FERIA DE LA NUEZ	INVITACION							X					
8	"ADQUISICION DE DEPOSITOS O TANQUES DE AGUA POTABLE PARA EL MUNICIPIO DE AMECAMECA"	L.P.N.										X		
9	CONTRATACIÓN DEL SERVICIO DE MANTENIMIENTO A PARQUE VEHICULAR DEL MUNICIPIO DE AMECAMECA	INVITACION											X	
10	CONTRATACION DE SERVICIO INTEGRAL DE PISTA Y TOBOGÁN DE HIELO POR FESTIVIDADES DECEMBRINA DEL 20 DE NOVIEMBRE AL 31 DE DICIEMBRE DE 2022.	INVITACION											X	
11	ADQUISICIÓN DE PATRULLAS PARA LA DIRECCIÓN DE SEGURIDAD PUBLICA Y TRANSITO VIAL	EXEPCION											X	

NOTA: La calendarización de los bienes y servicios a adquirir o contratar está sujeta a modificaciones derivadas de la autorización de fondos extraordinarios provenientes de recursos federales y/o estatales

** Invitación: Invitación Restrigida

**L.P.N. Licitación pública nacional

INVENTARIO DE BIENES INMUEBLES

NÚM. PROG	NOMBRE DEL INMUEBLE	UBICACIÓN	LOCALIDAD	FECHA DE ADQUISICIÓN	VALOR DE ADQUISICIÓN	USO	NÚMERO DE ESCRITURA Y/O FECHA DEL CONTRATO	NÚMERO DEL REGISTRO PÚBLICO DE LA PROPIEDAD	CLAVE CATASTRAL	VALOR CATASTRAL
1	JARDIN MUNICIPAL	PLAZA DE LA CONSTITUCION s/N S/N AMECAMECA	CABECERA MUNICIPAL	0000-00-00	787,427.54	JARDIN	S/N /	FOLIO REAL: 00107545	100100101	$ 2,852,748.80
2	JARDIN NUEVO MEXICO	AVENIDA NUEVO MEXICO S/N AMECAMECA	CABECERA MUNICIPAL	0000-00-00	828.10	JARDIN	22/01/2018 /	FOLIO REAL: 00110231	100137001	$ 56,232.80
3	JARDIN Y	AV. HIDALGO S/N AMECAMECA AMECAMECA	CABECERA MUNICIPAL	0000-00-00	0.00	JARDIN	22/01/2018 /	FOLIO REAL: 00110229	100103001	$ 50,294.40
4	ESCUELA PREPARATORIA MIGUEL HIGALGO	CAMINO A JOYACAN S/N	DELEGACION DE SAN ANTONIO ZOYATZINGO	2009-03-26	499,942.20	ESCUELA	S/N /	NO ESTA REGISTRADA EN EL REGISTRO PUBLICO DE LA PROPIEDAD A NOMBRE DEL MUNICIPIO	010-02-08-02	$ 525,062.00
5	FRACCIONAMIENTO COAPULCO (MEXCOXTLA) JARDIN DE NIÑOS ADOLFO LOPEZ MATEOS	C. LIVERPOOL #1 1	DELEGACION SANTA ISABEL CHALMA	2013-11-28	223,650.00	JARDIN DE NIÑOS	S/N /	COMPRA-VENTA	010-28-033-14	$ 81,967.00
6	PANTEON MUNICIPAL DE SANTA ROSA	CARRETERA A AYAPANGO S/N	FUERA DE ZONA URBANA	1906-09-30	5.00	PANTEON	S/N /	NO ESTA REGISTRADA EN EL REGISTRO PUBLICO DE LA PROPIEDAD A NOMBRE DEL MUNICIPIO	FUERA DE ZONA URBANA	$ -
7	PANTEON MUNICIPAL DE "EL CASTILLO"	CAMINO REAL A TOMACOCO PROLONG. PROGRESO	CABECERA MUNICIPAL	1971-02-08	5.00	PANTEON	CONTRATO DE COMPRA-VENTA ADMINISTRACION 1970-1972 No. 5370 volumen 78 foja 55 fecha 12/10/1972 /	NO ESTA REGISTRADA EN EL REGISTRO PUBLICO DE LA PROPIEDAD A NOMBRE DEL MUNICIPIO	010-05-002-01	$ 3,804,063.00
8	PANTEON DEL CARMEN	CERRADA DEL CARMEN S/N	DELEGACION DE SAN ANTONIO ZOYATZINGO	0000-00-00	22,167.50	PANTEON	S/N /	NO ESTA REGISTRADA EN EL REGISTRO PUBLICO DE LA PROPIEDAD A NOMBRE DEL MUNICIPIO	010-04-079-01	$ 855,780.00
9	PANTEON DELEGACIONAL DE SAN DIEGO HUEHUECALCO	CARRETERA AMECAMECA-SAN DIEGO HUEHUECALCO S/N	DELEGACION DE SAN DIEGO HUEHUECALCO	0000-00-00	0.00	PANTEON	S/N /	NO ESTA REGISTRADA EN EL REGISTRO PUBLICO DE LA PROPIEDAD A NOMBRE DEL MUNICIPIO	010-08-026-16	$ 957,753.00
10	PANTEON DELEGACIONAL DE SAN FRANCISCO ZENTLALPAN	CALLE PROGRESO S/N AMECAMECA	DELEGACION DE SAN FRANCISCO ZENTLALPAN	0000-00-00	9,960.00	PANTEON	13/07/2018 /	FOLIO REAL: 00114477	103007501	$ 63,804.00
11	PANTEON DELEGACION DE SANTA ISABEL CHALMA	DELEGACION DE SANTA ISABEL CHALMA	DELEGACION DE SANTA ISABEL CHALMA	0000-00-00	9,960.00	PANTEON	S/N /	NO ESTA REGISTRADA EN EL REGISTRO PUBLICO DE LA PROPIEDAD A NOMBRE DEL MUNICIPIO	FUERA DE ZONA URBANA	$ 140,822.00
12	PANTEON DE SAN PEDRO NEXAPA	C. IZTACIHUATL S/N AMECAMECA	DELEGACION DE SAN PEDRO NEXAPA	0000-00-00	9,960.00	PANTEON	16/05/2018 /	FOLIO REAL: 00114902	101403142	$ 2,713,200.00
13	PANTEON DELEGACIONAL DE SANTIAGO CUAUHTENCO	C. CALVARIO S/N	DELEGACION DE SANTIAGO CUAUHTENCO	0000-00-00	5.00	PANTEON	S/N /	NO ESTA REGISTRADA EN EL REGISTRO PUBLICO DE LA PROPIEDAD A NOMBRE DEL MUNICIPIO	FUERA DE ZONA URBANA	$ 102,100.00
14	PANTEON DELEGACIONAL DE SAN DIEGO HUEHUECALCO	CARRETERA AMECAMECA-SAN DIEGO HUEHUECALCO S/N	DELEGACION DE SAN DIEGO HUEHUECALCO	0000-00-00	383,786.17	MODULO DE VIGILANCIA	S/N /	NO ESTA REGISTRADA EN EL REGISTRO PUBLICO DE LA PROPIEDAD A NOMBRE DEL MUNICIPIO	010-08-026-16	$ 957,753.00
15	UNIDAD ACADEMICA PROFESIONAL	CARRETERA A AYAPANGO S/N AYAPANGO	CABECERA MUNICIPAL	1985-03-15	5.00	ESCUELA	CONVENIO DE FECHA 20/11/1984 /	NO ESTA REGISTRADA EN EL REGISTRO PUBLICO DE LA PROPIEDAD A NOMBRE DEL MUNICIPIO	010-01-321-01	$ 6,134,222.00
16	ESCUELA SECUNDARIA NUEVA CREACION "VICENTE GUERRERO"	C. POPOCATEPETL	CABECERA MUNICIPAL	0000-00-00	328,034.75	ESCUELA	CONTRATO PRIVADO NOTARIAL DE COMPRA-VENTA No. 399 volumen 22 paginas 6 al 10 /	LIBRO 1 SECC 1A PARTIDA No. 138 VOL. 199, NO ESTA REG. EN EL REG. PUBLICO DE LA PROPIEDAD	010-01-135-08	$ 1,523,692.00
17	ESCUELA PRIMARA VASCO DE QUIROGA	C. POPOCATEPETL S/N AMECAMECA	CABECERA MUNICIPAL	1998-09-09	300,000.00	ESCUELA	INMATRICULACION ADMINISTRATIVA /	ESTA REGISTRADA EN EL REGISTRO PUBLICO DE LA PROPIEDAD A NOMBRE DEL MUNICIPIO 740	010-01-135-08	$ 3,085,828.00
18	ESCUELA DE EDUCACION ESPECIAL PARA NIÑOS DE LENTO APRENDIZAJE PSICOPEDAGOGICO	C. ZARAGOZA ESQ. MORELOS	CABECERA MUNICIPAL	1993-09-06	116,580.00	ESCUELA	No. 26,087 VOLUMEN 417 FOJA 136 FECHA 18/12/1992 ESCRITURA PUBLICA ANTE NOTARIO /	LIB. 1 SECC. PRIM. No. PART. 563 VOL. 155 CHALCO FECHA 25/01/1994	010-01-156-49	$ 1,394,283.00
19	CENTRO DE SALUD	C. ZARAGOZA ESQ. MORELOS	CABECERA MUNICIPAL	1993-09-06	0.00	CENTRO DE SALUD	No. 26,087 VOLUMEN 417 FOJA 136 FECHA 18/12/1992 ESCRITURA PUBLICA ANTE NOTARIO /	LIB. 1 SECC. PRIM. No. PART. 563 VOL. 155 CHALCO FECHA 25/01/1994	010-01-156-43	$ 8,554,679.00
20	TERRENO EN LIBRAMIENTO DE AMECAMECA	LIBRAMIENTO S/N AMECAMECA	CABECERA MUNICIPAL	1993-05-12	42,980.00	TERRENO	CONTRATO DE COMPRA-VENTA POR ADMINISTRACION 1991-1993 /	NO ESTA REGISTRADA EN EL REGISTRO PUBLICO DE LA PROPIEDAD A NOMBRE DEL MUNICIPIO	010-01-333	$ 114,927.00
21	UNIDAD DEPORTIVA MUNICIPAL	PASEO LOS VOLCANES Y CARRETERA A AYAPANGO S/N AMECAMECA	CABECERA MUNICIPAL	1995-04-25	15,573,442.83	CAMPO DEPORTIVO	12,244 DE FECHA 04 DE AGOSTO DE 2011 /	CONTRATO DE COMPRA-VENTA 12244 DE FECHA 04 DE AGOSTO DE 2011	010-01-221-02	$ 6,004,127.00
22	SAN NICOLAS 1	CARRETERA DEL LIBRAMIENTO	CABECERA MUNICIPAL	1991-08-26	68,005.00	TERRENO	S/N /	NO ESTA REGISTRADA EN EL REGISTRO PUBLICO DE LA PROPIEDAD A NOMBRE DEL MUNICIPIO	010-01-803-33	$ 513,975.00
23	SAN NICOLAS 2	CARRETERA DEL LIBRAMIENTO	CABECERA MUNICIPAL	1990-03-16	29,601.00	TERRENO	S/N /	NO ESTA REGISTRADA EN EL REGISTRO PUBLICO DE LA PROPIEDAD A NOMBRE DEL MUNICIPIO	010-01-826-438	$ 513,975.00

INVENTARIO DE BIENES INMUEBLES

NÚM. PROG	NOMBRE DEL INMUEBLE	UBICACIÓN	LOCALIDAD	FECHA DE ADQUISICIÓN	VALOR DE ADQUISICIÓN	USO	NÚMERO DE ESCRITURA Y/O FECHA DEL CONTRATO	NÚMERO DEL REGISTRO PÚBLICO DE LA PROPIEDAD	CLAVE CATASTRAL	VALOR CATASTRAL
24	TEPEXOMULCO	C. SAN JUAN	CABECERA MUNICIPAL	1993-07-13	7,481.25	TERRENO	CONVENIO /	NO ESTA REGISTRADA EN EL REGISTRO PUBLICO DE LA PROPIEDAD A NOMBRE DEL MUNICIPIO	010-01-210-01	$ 139,537.00
25	PLANTA DE TRATAMIENTO PARA LAGUNA DE OXIDACION	CAMINO VIEJO A AYAPANGO S/N AMECAMECA	CABECERA MUNICIPAL	1997-12-27	300,000.00	TERRENO	EXPEDIENTE No. 9032/99 BAJO NUMERO DE FOLIO DEL LIBRO DE PRESENTACION /	ASIENTO 728 VOL. 280 LIBRO PRIMERO SECC. PRIMERA FECHA 10 DE FEB. 2000	010-01-339-06	$ 450,398.00
26	RELLENO SANITARIO 1	CARRETERA A TLAMACAS KM 5 S/N	FUERA DE ZONA URBANA	1999-10-27	35,000.00	TERRENO	ESCRITURA 1, 974 VOL. 104 ESPECIAL /	1 LIBRO 1 SECC. 1 VOL. 199 PART. 832 A FOJAS 002	FUERA DE ZONA URBANA	$ 59,720.00
27	RELLENO SANITARIO 2	CARRETERA A TLAMACAS KM 5 S/N	FUERA DE ZONA URBANA	1999-10-27	35,000.00	TERRENO	ESCRITURA 1, 974 VOL. 104 ESPECIAL /	1 LIBRO 1 SECC. 1 VOL. 199 PART. 832 A FOJAS 002	FUERA DE ZONA URBANA	$ 59,720.00
28	PARCELA EJIDAL 222ZA-1P1-1	DELEGACION DE SAN DIEGO HUEHUECALCO S/N AMECAMECA	DELEGACION DE SAN DIEGO HUEHUECALCO	2002-03-20	35,000.00	TERRENO	S/N /	NO ESTA REGISTRADA EN EL REGISTRO PUBLICO DE LA PROPIEDAD A NOMBRE DEL MUNICIPIO	FUERA DE ZONA URBANA	$ 2,280.00
29	PACERLA EJIDAL 12Z-1P1-1	DELEGACION DE SAN DIEGO HUEHUECALCO S/N AMECAMECA	DELEGACION DE SAN DIEGO HUEHUECALCO	2002-03-20	30,000.00	TERRENO	S/N /	NO ESTA REGISTRADA EN EL REGISTRO PUBLICO DE LA PROPIEDAD A NOMBRE DEL MUNICIPIO	FUERA DE ZONA URBANA	$ 1,600.00
30	PLAZA JUAREZ DE LA DELEGACION DE SANTA ISABEL CHALMA	DELEGACION DE SANTA ISABEL CHALMA S/N	DELEGACION DE SANTA ISABEL CHALMA	0000-00-00	0.00	EXPLANADA	S/N /	NO ESTA REGISTRADA EN EL REGISTRO PUBLICO DE LA PROPIEDAD A NOMBRE DEL MUNICIPIO	010-28-001-01	$ 724,800.00
31	TERRENO TENEXCATITLA (PRIMARIA NUEVA CREACION BARRIO PANOAYA)	2da. CALLE DE PANOHAYA	CABECERA MUNICIPAL	2012-03-29	1,800,000.00	ESCUELA	S/N /	CONTRATO DE COMPRA-VENTA	1.00E+14	$ 871,287.00
32	UNIDAD DEPORTIVA MUNICIPAL (MUSEO DE HISTORIA NATURAL)	PASEO LOS VOLCANES Y CARRETERA A AYAPANGO	CABECERA MUNICIPAL	1995-04-25	0.00	CAMPO DEPORTIVO	ESCRITURA 12.089 VOLUMEN 227 /	CONTRATO DE COMPRA-VENTA	010-01-221-02	$ 6,004,127.00
33	PLAZA JUAREZ DE LA DELEGACION DE SANTA ISABEL CHALMA (MODULO DE VIGILANCIA)	DELEGACION DE SANTA ISABEL CHALMA S/N	DELEGACION DE SANTA ISABEL CHALMA	0000-00-00	451,909.07	MODULO DE VIGILANCIA	S/N /	NO ESTA REGISTRADA EN EL REGISTRO PUBLICO DE LA PROPIEDAD A NOMBRE DEL MUNICIPIO	010-28-001-01	$ 205,392.00
34	UNIDAD DEPORTIVA MUNICIPAL (AGENCIA DE MINISTERIO PUBLICO DE RECUPERACION DE VEHICULOS.	PASEO LOS VOLCANES Y CARRETERA A AYAPANGO	CABECERA MUNICIPAL	1995-04-25	0.00	CAMPO DEPORTIVO	PROTOCOLIZACION DE CONTRATO DE COMPRA-VENTA04/08/2011 /	No. 12,244 VOLM ESP. No. 384 FECH 04/08/2011	010-01-221-23000000	$ 6,004,127.00
35	CASA DEL ADULTO MAYOR (CASA DEL ADULTO MAYOR DE LA DELEGACION SAN FRANCISCO ZENTLALPAN	CAMINO SIN NOMBRE JOSEFA ORTIZ DE DOMINGUEZ S/N	DELEGACION DE SAN FRANCISCO ZENTLALPAN	2012-12-18	1,291,141.64	CASA DEL ADULTO MAYOR	PROTOCOLIZACION DE CONTRATO ESCRITURA 1,137 VOLUMEN 36 ESPECIAL /	NO ESTA REGISTRADA EN EL REGISTRO PUBLICO DE LA PROPIEDAD A NOMBRE DEL MUNICIPIO	010-30-005-73	$ 7,209.00
36	CASA DEL ADULTO MAYOR (TERRENO DENOMINADO CRUZADO)	PASO SIN NOMBRE SAN DIEGO HUEHUECALCO S/N	DELEGACION DE SAN DIEGO HUEHUECALCO	2012-12-18	1,295,938.31	CASA DEL ADULTO MAYOR	PROTOCOLIZACION DE CONTRATO ESCRITURA 1140 VOLUMEN 36 ESPECIAL /	No. 41466 FECHA 22/04/1993 LIB 1 SECC PRIM No. 186 VOLM 155 16/11/1993	010-08-025-60	$ 5,000.00
37	MODULO DE VIGILANCIA (TERRENO DENOMINADO APIZAC)	CALLE PROGRESO S/N S/N	DELEGACION DE SAN FRANCISCO ZENTLALPAN	2012-05-18	334,015.05	MODULO DE VIGILANCIA	PROTOCOLIZACION DE CONTRATO NUM.1136 VOLUMEN 36 ESPECIAL FECHA 18/12/12 /	NO ESTA REGISTRADA EN EL REGISTRO PUBLICO DE LA PROPIEDAD	010-30-015-99	$ 496.00
38	CASA DEL ADULTO MAYOR ZOYATZINGO	CALLE REYNA XOCHITL S/N S/N	DELEGACION SAN ANTONIO ZOYATZINGO	2012-12-18	1,688,169.73	CASA DEL ADULTO MAYOR	PROTOCOLIZACION DE CONTRATO NUM. 1,136 VOLUMEN 36 18/12/12 /	NO ESTA REGISTRADA EN EL REGISTRO PUBLICO DE LA PROPIEDAD A NOMBRE DEL MUNICIPIO	010-04093-85	$ 4,740.00
39	TERRENO EL CASTILLO ZACAMOLPA 1 No. 5	CORONEL SILVESTRE LOPEZ S/N 5	CABECERA MUNICIPAL	2011-07-22	39,150.00	SIN USO	ESCRITURA 12505 VOLUMEN 389 ESPECIAL /	NO ESTA REGISTRADO EN EL REGISTRO PUBLICO DE LA PROPIEDAD	010-05-005-14-ON-0005	$ 46,980.00
40	TERRENO EL CASTILLO ZACAMOLPA 2 No. 6	AV CHAPULTEPEC 30 6	CABECERA MUNICIPAL	2011-07-22	39,150.00	SIN USO	S/N /	No. 4307 Y 4308, No. 4160 Y 4181 FOJAS 11 VUELTA 12 LIB 1 SECC PRIM TOMO 17	010-05-005-14-ON-0006	$ 39,150.00
41	CASA DEL ADULTO MAYOR (SANTIAGO CUAUHTENCO)	BIENES COMUNALES CAMINO AL MONTE S/N S/N	DELEGACION DE SANTIAGO CUAUHTENCO	2010-11-19	1,976,900.60	CASA DEL ADULTO MAYOR	PROTOCOLIZACION DE CONTRATO NUM 12499 VOLUMEN 399 ESPECIAL /	NO ESTA REGISTRADO EN EL REGISTRO PUBLICO DE LA PROPIEDAD	010-10-080-02	$ 512.00
42	MODULO DE VIGILANCIA (SAN PEDRO NEXAPA)	FRANCISCO CALZADA S/N S/N	SAN PEDRO NEXAPA	2011-01-21	357,722.55	MODULO DE VIGILANCIA	PROTOCOLIZACION DE CONTRATO 12503 VOLUMEN 389 ESPECIAL /	NO ESTA REGISTRADO EN EL REGISTRO PUBLICO DE LA PROPIEDAD	010-14-050-01	$ 13,080.00
43	MODULO DE VIGILANCIA (SAN JUAN GRANDE)	BIENES COMUNALES S/N	SUBDELEGACION SAN JUAN GRANDE	2011-04-28	445,812.43	MODULO DE VIGILANCIA	ESCRITURA 1.141 VOLUMEN 36 ESPECIAL PROTOCOLIZACION DEL CONTRATO /	CONTRATO DE DONACION	FUERA DE ZONA URBANA	$ -
44	CASA DEL ADULTO MAYOR (SANTA ISABEL CHALMA)	IZTACCIHUATL S/N	DELEGACION DE SANTA ISABEL CHALMA	2011-08-27	1,357,349.99	CASA DEL ADULTO MAYOR	S/N /	00126411	010-28-027-26	$ 65,824.00
45	CASA DEL ADULTO MAYOR (SAN PEDRO NEXAPA	CALLE SIN NOMBRE S/N S/N	SAN PEDRO NEXAPA	2012-01-25	1,364,298.82	CASA DEL ADULTO MAYOR	S/N /	NO ESTA REGISTRADO EN EL REGISTRO PUBLICO DE LA PROPIEDAD		$ 78,095.00
46	CLINICA RURAL DE SANTA ISABEL CHALMA	S/N	SANTA ISABEL CHALMA	2010-01-22	144,840.00	CLINICA RURAL DE SANTA ISABEL CHALMA	S/N /		010-28-027-27	$ -
47	XANTETLALPA AMPLIC.P	S/N AMECAMECA EDO DE MEX	AMECAMECA EDO DE MEX	0000-00-00	5.00		/			$ -

INVENTARIO DE BIENES INMUEBLES

NÚM. PROG	NOMBRE DEL INMUEBLE	UBICACIÓN	LOCALIDAD	FECHA DE ADQUISICIÓN	VALOR DE ADQUISICIÓN	USO	NÚMERO DE ESCRITURA Y/O FECHA DEL CONTRATO	NÚMERO DEL REGISTRO PÚBLICO DE LA PROPIEDAD	CLAVE CATASTRAL	VALOR CATASTRAL
48	AULAS UC1 PARA LA PREPARATORIA DE NUEVA CREACION	COMISARIADO EJIDAL S/N SAN PEDRO NEXAPA AMECAMECA EDO DE MEX	AMECAMECA	0000-00-00	1,220,043.00	ESCUELA	PROTOCOLIZACION DE CONTRATO DE DONACION /			$ -
49	CANCHA DE BASQUETBOL FRAY MARTIN DE VALENCIA	AV. FRAY MARTIN DE VALENCIA S/N AMECAMECA	CABECERA MUNICIPAL	0000-00-00	4,761,605.88	CANCHA	S/N /	FOLIO REAL: 00110473	100103405	$ 666,622.00
50	CANCHA DE BASQUET-BOL DE ROSARIO	INDEPENDENCIA Y ROSARIO	CABECERA MUNICIPAL	0000-00-00	9,960.00	CANCHA	S/N /	NO ESTA REGISTRADA EN EL REGISTRO PUBLICO DE LA PROPIEDAD A NOMBRE DEL MUNICIPIO	010-01-018-16	$ 408,261.00
51	FRONTON MUNICIPAL	SACROMONTE	CABECERA MUNICIPAL	0000-00-00	57,286.12	CANCHA	S/N /	NO ESTA REGISTRADA EN EL REGISTRO PUBLICO DE LA PROPIEDAD A NOMBRE DEL MUNICIPIO	010-01-220-19	$ 762,705.00
52	LIENZO CHARRO DE AMECAMECA	PASEO SACROMONTE	CABECERA MUNICIPAL	1937-01-22	79,435.68	CANCHA	ACUERDO DE FECHA 22/01/1937 /	NO ESTA REGISTRADA EN EL REGISTRO PUBLICO DE LA PROPIEDAD A NOMBRE DEL MUNICIPIO	010-01-220-06	$ 9,169,681.00
53	CAMPO DE FUTBOLL	CARRETERA MEXICO - CUAUTLA	DELEGACION DE SAN ANTONIO ZOYATZINGO	1976-06-30	135,679.50	CANCHA	S/N /	NO ESTA REGISTRADA EN EL REGISTRO PUBLICO DE LA PROPIEDAD A NOMBRE DEL MUNICIPIO	010-04-086-01	$ 142,526.00
54	CAMPO DE FUT BOL SAN ANTONIO	CARRETERA MEXICO - CUAUTLA S/N	DELEGACION DE SAN ANTONIO ZOYATZINGO	1976-06-30	356,043.25	MODULO DE VIGILANCIA	S/N /	NO ESTA REGISTRADA EN EL REGISTRO PUBLICO DE LA PROPIEDAD A NOMBRE DEL MUNICIPIO	010-04-086-01	$ 142,526.00
55	BODEGA DE FERTILIZANTES	C. POPOCATEPETL	DELEGACION DE SAN ANTONIO ZOYATZINGO	2003-06-20	5.00	ALMACEN	ESCRITURA No. 9184 PROTOCOLIZACION DE INMATRICULACION ADMINISTRATIVA FECHA 20/06/2003 /	LIB. 1 SECC. 1 ASIENTO 386 FOJAS VOL. 330 FECH 12 SEPT. 2002	FUERA DE ZONA URBANA	$ 203,123.00
56	AUDITORIO DELEGACIONAL DE SAN ANTONIO ZOYATZINGO	CENTRO DELEGACIONAL S/N CENTRO AMECAMECA	DELEGACION DE SAN ANTONIO ZOYATZINGO	1985-04-27	137,492.42	EDIF. PUB.O COMERCIAL	ESCRITURA 11499 VOL 159 FOJA 253 DE FECHA 26/03/1982 /	LIBRO 1 SECC PRIMERA BAJO LA PARTIDA 2042 F 72VTA VOL 12 FECHA 20/05/1982	010-04-013-03	$ 4,890,952.00
57	AUDITORIO DELEGACIONAL DE SAN PEDRO NEXAPA	C. TEBANCO ESQUINA CALLE INDEPENDENCIA S/N SAN PEDRO NEXAPA AMECAMECA	DELEGACION DE SAN PEDRO NEXAPA	0000-00-00	2,220,620.59	AUDITORIO	23/10/2017 /	NO ESTA REGISTRADA EN EL REGISTRO PUBLICO DE LA PROPIEDAD A NOMBRE DEL MUNICIPIO	101400202	$ 165,079.53
58	AUDITORIO (DELEGACION SAN FRANCISCO ZENTLALPAN)	CAMINO SIN NOMBRE JOSEFA ORTIZ DE DOMINGUEZ S/N	DELEGACION DE SAN FRANCISCO ZENTLALPAN	2012-03-15	3,532,920.02	AUDITORIO	S/N /	NO ESTA REGISTRADA EN EL REGISTRO PUBLICO DE LA PROPIEDAD A NOMBRE DEL MUNICIPIO	010-30-005-72	$ 10,782.00
59	AUDITORIO ATENCO DELEGACION SAN DIEGO HUEHUECALCO	BAJA CALIFORNIA S/N SAN DIEGO HUEHUECALCO AMECAMECA EDO DE MEX	SAN DIEGO HUEHUECALCO	0000-00-00	3,232,643.65	EDIF. PUB.O COMERCIAL	PROTOCOLIZACION DE CONTRATO DE DONACION /			$ -
60	AUDITORIO ACAHUACHINALGO	S/N		0000-00-00	0.01	EDIF. PUB.O COMERCIAL	/			$ -
61	BIBLIOTECA PRIMER SUEÑO ISSSTE	CALLE CUAUHTEMOC S/N AMECAMECA	CABECERA MUNICIPAL	1986-01-31	0.00	BIBLIOTECA	/	FOLIO REAL 00110235	100103435	$ 118,047.00
62	PALACIO MUNICIPAL DE AMECAMECA	PLAZA DE LA CONSTITUCION S/N AMECAMECA	CABECERA MUNICIPAL	1997-03-18	3,518,090.33	OFICINAS	4 VOLUMEN ESPECIAL PAGINA 13 FECHA 18 DE MARZO 1977 /	PRIMER TESTIMONIO UNA FRACCION REGISTRADA EN EL REGISTRO PUBLICO DE LA PROPIEDAD EN CHALCO	010-01-034-01	$ 1,342,334.20
63	CUARTEL DE TRABAJO (CASA DE LA CULTURA)	PLAZA DE LA CONSTITUCION s/N S/N AMECAMECA	CABECERA MUNICIPAL	0000-00-00	2,201,472.31	CASA DE LA CULTURA	S/N /	NO ESTA REGISTRADA EN EL REGISTRO PUBLICO DE LA PROPIEDAD A NOMBRE DEL MUNICIPIO	010-01-004-36	$ 1,016,007.00
64	TERRENO PARA JARDIN DE NIÑOS "NEZAHUALCOYOTL"	C. PROLONGACION DE PROGRESO	CABECERA MUNICIPAL	2006-06-13	0.00	ESCUELA	CONTRATO DE COMPRA VENTA ADMINISTRACION 2003-2006 FECH. 13/06/06 /	NO ESTA REGISTRADA EN EL REGISTRO PUBLICO DE LA PROPIEDAD A NOMBRE DEL MUNICIPIO	010-01-092-89	$ 788,983.00
65	SERVICIO DE LAVADO (ESTANCIA INFANTIL MUNICIPAL)	AV. CUAUHTEMOC S/N	CABECERA MUNICIPAL	1985-10-26	4,167,965.61	GUARDERIA	S/N /	00126413	010-01-22-21	$ 4,167,965.61
66	CASA DELEGACIONAL DE SAN PEDRO NEXAPA	C. TEBANCO	DELEGACION DE SAN PEDRO NEXAPA	0000-00-00	742.00	OFICINA	S/N /	NO ESTA REGISTRADA EN EL REGISTRO PUBLICO DE LA PROPIEDAD A NOMBRE DEL MUNICIPIO	010-14-004-12	$ 129,213.00

INVENTARIO DE BIENES INMUEBLES

NÚM. PROG	NOMBRE DEL INMUEBLE	UBICACIÓN	LOCALIDAD	FECHA DE ADQUISICIÓN	VALOR DE ADQUISICIÓN	USO	NÚMERO DE ESCRITURA Y/O FECHA DEL CONTRATO	NÚMERO DEL REGISTRO PÚBLICO DE LA PROPIEDAD	CLAVE CATASTRAL	VALOR CATASTRAL
67	AMPLIACION DE PLAZA PRINCIPAL CIVICA DE SANTIAGO CUAUHTENCO	PLAZA DE LA CONSTITUCION	DELEGACION DE SANTIAGO CUAUHTENCO	1986-07-09	5.01	EXPLANADA	S/N /	NO ESTA REGISTRADA EN EL REGISTRO PUBLICO DE LA PROPIEDAD A NOMBRE DEL MUNICIPIO	010-10-005-05	$ 72,000.00
68	TERRENO TEPALCATEPEC	CUAUHTEMOC S/N	CABECERA MUNICIPAL	2012-03-29	6,500,000.00	CENTRO CULTURAL	PROTOCLIZACION DE CONTRATO NUM 12469 VOLUMEN 389 ESPECIAL /	PROTOCOLIZACION DE CONTRATO NUM 12469 VOLUMEN 389 ESPECIAL NUM 20	010-01-331-42	$ 4,739,478.00
69	CENTRO DIF MUNICIPAL	CAMINO AL SACROMONTE S/N AMECAMECA EDO DE MEX AMECAMECA EDO DE MEX	AMECAMECA	0000-00-00	15,085.85	EDIF. PUB.O COMERCIAL	/			$ -
70	DELEGACION MUNICIPAL DE SANTA ISABEL CHALMA	S/N AMECAMECA EDO DE MEX	SANTA ISABEL CHALMA	0000-00-00	0.01	EDIF. PUB.O COMERCIAL	/			$ -
71	MERCADO SACROMONTE(CENTRO ADMINISTRATIVO DE SERVICIOS)	AV. CUAUHTEMOC S/N. S/N AMECAMECA	CABECERA MUNICIPAL	1997-08-22	30,102.08	MERCADO	S/N /	NO ESTA REGISTRADA EN EL REGISTRO PUBLICO DE LA PROPIEDAD A NOMBRE DEL MUNICIPIO	010-01-23-04	$ 7,421,079.00
72	MERCADO "BENITO JUAREZ"	C. MARIANO ABASOLO	CABECERA MUNICIPAL	0000-00-00	44,654.71	MERCADO	S/N /	NO ESTA REGISTRADA EN EL REGISTRO PUBLICO DE LA PROPIEDAD A NOMBRE DEL MUNICIPIO	010-01-004-38	$ 6,868,803.00
73	ANEXO AL MERCADO MUNICIPAL	PLAZA DE LA CONSTITUCION S/N AMECAMECA AMECAMECA	AMECAMECA	2018-11-01	1,153,443.03	MERCADO	13/07/2018 /	00114476	100100461	$ 1,153,443.03
74	JARDIN DE NIÑOS "EVA SAMANO DE LOPEZ MATEOS"	C. LIC. ADOLFO LOPEZ MATEOS	CABECERA MUNICIPAL	1983-12-01	9,710.71	ESCUELA	15 VOLUMEN ESPECIAL LIBRO PRIMERO SECCION PRIMERA DE FECHA 09/03/1989 /	PARTIDA No. 15 VOLUMEN ESPECIAL LIBRO PRIMERO SECCION PRIMERA DE FECHA 09 DE MARZO DE 1989	010-01-265-28	$ 1,108,580.00
75	JARDIN DE NIÑOS "CALMECAC"	C. DE CAMPO FLORIDO	CABECERA MUNICIPAL	0000-00-00	14,588.80	ESCUELA	ESCRITURA PUBLICA ANTE NOTARIO No.8,347 /	NO ESTA REGISTRADA EN EL REGISTRO PUBLICO DE LA PROPIEDAD A NOMBRE DEL MUNICIPIO	010-01-187-41, 010-01-333-15	$ 471,057.00
76	JARDIN DE NIÑOS "ARCADIO PAGAZA"	C. DEL CASTILLO ESQ. LA ROSA	CABECERA MUNICIPAL	1989-11-28	23,808.90	ESCUELA	S/N /	NO ESTA REGISTRADA EN EL REGISTRO PUBLICO DE LA PROPIEDAD A NOMBRE DEL MUNICIPIO	010-01-155-02	$ 881,166.00
77	ESCUELA DE EDUCACION PARA ADULTOS "CHIMALPAHIN"	C. LIC. ADOLFO LOPEZ MATEOS	CABECERA MUNICIPAL	1973-03-10	9,710.71	ESCUELA	S/N /	NO ESTA REGISTRADA EN EL REGISTRO PUBLICO DE LA PROPIEDAD A NOMBRE DEL MUNICIPIO	010-01-265-07	$ 1,316,810.00
78	ESCUELA TELESECUNDARIA 204	C. DEL CARMEN S/N	DELEGACION DE SAN ANTONIO ZOYATZINGO	1985-05-28	58,742.00	ESCUELA	ESCRITURA 18497 /	INSCRITO EN REGISTRO PUBLICO DE LA PROPIEDAD SECC PRIMERA BAJO PARTIDA 946 VOL 93 FECHA 07/06/1990	010-04-075,11	$ 29,718,079.00
79	ESCUELA SECUNDARIA TECNICA AGROPECUARIA	C. GALEANA ESQ. ZAPATA	DELEGACION DE SAN PEDRO NEXAPA	1987-07-22	58,742.00	ESCUELA	INMATRICULACION ADMINISTRATIVA NUM 3 VOL ESPECIAL LIBRO PRIMERO SECCION PRIMERA FACHA 31/07/1987 /	NO ESTA REGISTRADA EN EL REGISTRO PUBLICO DE LA PROPIEDAD A NOMBRE DEL MUNICIPIO	FUERA DE ZONA URBANA	$ 2,180,344.00
80	JARDIN DE NIÑOS	PLAZA DE LA CONSTITUCION S/N	DELEGACION DE SANTIAGO CUAUHTENCO	0000-00-00	5.00	ESCUELA	INMATRICULACION ADMINISTRATIVA NUM 421 VOL 58 LIBRO PRIMERO SECCION PRIMERA DE FECHA 01/07/1987 /	NO ESTA REGISTRADA EN EL REGISTRO PUBLICO DE LA PROPIEDAD A NOMBRE DEL MUNICIPIO	010-10-001-02	$ 886,796.00
81	CLINICA DE LA MUJER SISTEMA MUNICIPAL DIF	PARQUE NACIONA, IXTA-POPO S/N	CABECERA MUNICIPAL	1996-09-02	5,512,703.09	CLINICA DE LA MUJER	PART No.378, ESCRITURA No. 308 VOL 8 /	NO HAY REGISTRO	010-01-223-10	$ 419.04
82	FABRICA DE ADOCRETO	CAMINO AL SACROMONTE S/N AMECAMECA EDO DE MEX AMECAMECA EDO DE MEX		0000-00-00	13,554.06	ESCUELA	/			$ -
83	ESCUELA FRAY MARTIN DE VALENCIA	S/N		0000-00-00	5.00	ESCUELA	/			$ -

"2022. Año del Quincentenario de la Fundación de Toluca de Lerdo, Capital del Estado de México".

ELABORÓ	REVISÓ	AUTORIZÓ
C.P. VANIA BLANCO MENDOZA **COORDINADORA DE RECURDOS MATERIALES**	**MTRA. KAREN KIMBERLY FUENTES SISNIEGA** **SUBDIRECTORA DE ADMINISTRACIÓN**	**L. EN C. MARÍA DEL PILAR ESTRADA MENDOZA** **TESORERA MUNICIPAL**

Ayuntamiento de Amecameca Estado de México 2022-2024 AMECAMECA ¡Gobierno para Todos! Recursos Materiales

Ayuntamiento de Amecameca Estado de México 2022-2024 AMECAMECA ¡Gobierno para Todos! SUBDIRECCIÓN DE ADMINISTRACIÓN 2022-2024

Ayuntamiento de Amecameca Estado de México 2022 - 2024 TESORERÍA MUNICIPAL AMECAMECA ¡Gobierno para Todos!