



## REGISTRO MUNICIPAL DE TRÁMITES Y SERVICIOS CÉDULA DE INFORMACIÓN

NOMBRE:		TRÁMITE:	<input checked="" type="checkbox"/>	SERVICIO:	<input type="checkbox"/>			
CERTIFICADO MEDICO								
DESCRIPCIÓN:								
EL MEDICO REALIZARA UNA VALORACIÓN MEDICA PARA EXPEDIR EL CERTIFICADO MÉDICO A LAS PERSONAS QUE LO SOLICITEN PARA LOS FINES QUE ELLOS LO REQUIERAN.								
FUNDAMENTO LEGAL:	CONSTITUCIÓN POLÍTICA DE LOS ESTADOS UNIDOS MEXICANOS ARTÍCULOS 4 LEY GENERAL DE SALUD Y LEY DE ASISTENCIA SOCIAL DEL ESTADO DE MÉXICO,							
DOCUMENTO A OBTENER:	CERTIFICADO MEDICO			VIGENCIA DEL DOCUMENTO A OBTENER:	6 MESES			
¿SE REALIZA EN LÍNEA?:	SI	NO	DIRECCIÓN WEB	N/A				
		<input checked="" type="checkbox"/>						
CASOS EN LOS QUE EL TRÁMITE DEBE REALIZARSE:	CUANDO SE REQUIERA COMO UN REQUISITO DE VERIFICAR EL ESTADO DE SALUD DE LA PERSONA.							
ESPECIFICAR SI ESTE TRÁMITE O SERVICIO ESTÁ SUJETO A INSPECCIÓN O VERIFICACIÓN Y OBJETIVO DE LA MISMA	N/A							
REQUISITOS:	ORIGINAL anotar la palabra SI o NO	COPIAS anotar con número la cantidad de copias	FUNDAMENTO JURÍDICO-ADMINISTRATIVO.					
PERSONAS FÍSICAS								
N/A	N/A		N/A	N/A				
PERSONAS JURÍDICO COLECTIVAS								
N/A	N/A	N/A	N/A	N/A				
INSTITUCIONES PÚBLICAS								
N/A	N/A	N/A	N/A	N/A				
PLAZO MÁXIMO DE RESPUESTA	30 MINUTOS							
COSTO:	\$35.00	TABULADOR DE PRECIOS AUTORIZADO EN JUNTA DE GOBIERNO.						
FORMA DE PAGO:	EFFECTIVO	<input checked="" type="checkbox"/>	TARJETA DE CREDITO	N/A	TARJETA DE DÉBITO	N/A	EN LÍNEA (PORTAL DE PAGOS)	N/A
DÓNDE PODRÁ PAGARSE:	CAJA DEL SISTEMA MUNICIPAL DIF AMECAMECA							
OTRAS ALTERNATIVAS:	N/A							
CRITERIOS DE RESOLUCION DEL TRAMITE	N/A							
APLICACIÓN DE LA AFIRMATIVA FICTA	N/A							



DEPENDENCIA U ORGANISMO:				UNIDAD ADMINISTRATIVA RESPONSABLE:			
SISTEMA MUNICIPAL PARA EL DESARROLLO INTEGRAL DE LA FAMILIA DE AMECAMECA				COORDINACIÓN DE UBRIS.			
TITULAR DE LA DEPENDENCIA:		ING. JESÚS ORLANDO GOMEZ CASTREJON					
DOMICILIO:	CALLE:	AVENIDA PARQUE NACIONAL			NO. INT. Y EXT.:	S/N	
COLONIA:	SECTOR SACROMONTE			MUNICIPIO:	AMECAMECA		
C.P.:	56900	HORARIO Y DÍAS DE ATENCIÓN:		LUNES A VIERNES 15:00 A 19:00 HRS			
LADA:	TELÉFONOS:		EXTS.:	FAX:	CORREO ELECTRÓNICO:		
N/A	N/A		N/A	N/A	<a href="mailto:difamecameca91@gmail.com">difamecameca91@gmail.com</a>		
<b>OTRAS OFICINAS QUE PRESTAN EL SERVICIO</b>							
OFICINA:	N/A						
NOMBRE DEL TITULAR DE LA OFICINA:	N/A						
DOMICILIO:	CALLE:	N/A			NO. INT. Y EXT.:	N/A	
COLONIA:	N/A			MUNICIPIO:	N/A		
C.P.:	N/A	HORARIO Y DÍAS DE ATENCIÓN:		N/A			
LADA:	TELÉFONOS:		EXTS.:	FAX:	CORREO ELECTRÓNICO:		
N/A	N/A		N/A	N/A	N/A		
FORMATO(S) DESCARGABLES	N/A						
<b>INFORMACIÓN ADICIONAL</b>							
PREGUNTA FRECUENTE 1:	¿QUIÉN DETERMINA QUE UNA PERSONA REQUIERA TERAPIA DE LENGUAJE?						
RESPUESTA:	EL MÉDICO ESPECIALISTA.						
PREGUNTA FRECUENTE 2:	¿QUIÉN PUEDE REFERIR A UN NIÑO A TERAPIA DE LENGUAJE?						
RESPUESTA:	LOS MAESTROS						
PREGUNTA FRECUENTE 3:	¿HAY ALGUNA EDAD ESPECÍFICA PARA LA TERAPIA DE APRENDIZAJE?						
RESPUESTA:	NO						
<b>TRÁMITES O SERVICIOS RELACIONADOS</b>							
N/A							

ELABORÓ:	VISTO BUENO:	FECHA DE ACTUALIZACIÓN:
<u>DR. JORGE LUIS RAMOS RAMOS</u>	 <u>ING. JESÚS ORLANDO GÓMEZ CASTREJÓN</u>	15/ENERO/2022.
NOMBRE COMPLETO	NOMBRE COMPLETO	



"2022. Año del Quincentenario de Toluca, Capital del Estado de México"

ORGANIGRAMA DEL SISTEMA MUNICIPAL PARA EL DESARROLLO INTEGRAL DE LA FAMILIA DE LA FAMILIA DE AMECAMECA 2022-2024

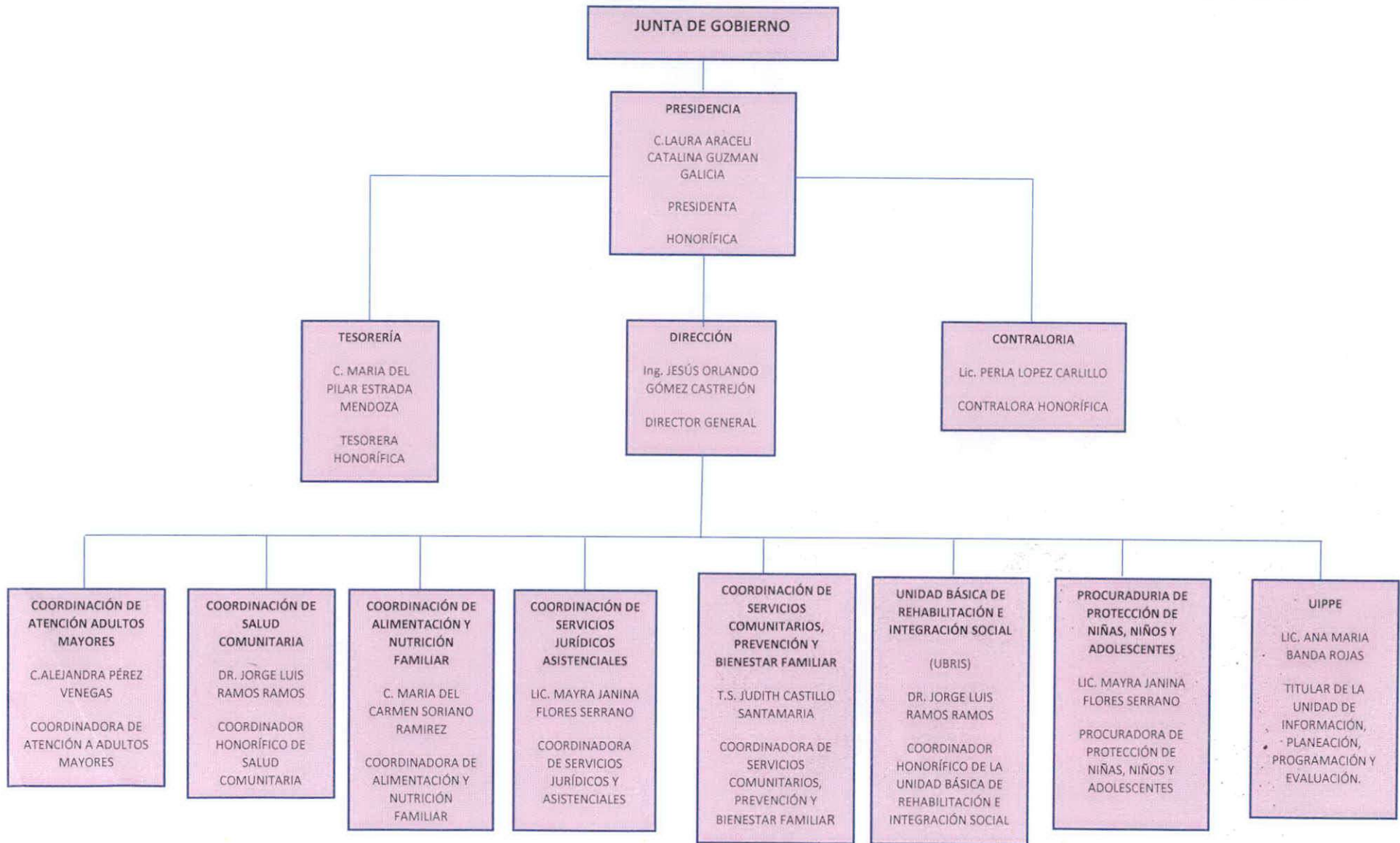

C. LAURA ARACELI CATALINA GUZMÁN GALICIA  
PRESIDENTA HONORÍFICA DEL SMDIF AMECAMECA

ING. JESÚS ORLANDO GÓMEZ CASTREJÓN  
DIRECTOR GENERAL DEL SMDIF AMECAMECA

C. MARIA DEL PILAR ESTRADA MENDOZA  
TESORERA HONORÍFICA DEL SMDIF AMECAMECA